



ADMINISTRACIÓN  
DE JUSTICIA

JUZGADO CENTRAL DE INSTRUCCION N° 003  
MADRID

NIG: 28079 27 2 2004 0001380  
78400

SUMARIO (PROC.ORDINARIO) 20/2004

**DILIGENCIA.-** En Madrid, a veintisiete de julio de dos mil cuatro. La pongo yo, la Secretario Judicial, para dejar constancia de la recepción en este Juzgado, procedente del Servicio de Innovaciones Tecnológicas de la C.G.P.C., del reportaje y cinta de vídeo efectuados con motivo de la explosión en la Calle Carmen Martín Gaité de Leganés. Paso a dar cuenta a S.S<sup>a</sup>. Doy fe.

**PROVIDENCIA DE LA MAGISTRADO-JUEZ  
DÑA. MARIA TERESA PALACIOS CRIADO**

En MADRID, a veintiséis de Julio de dos mil cuatro.

Dada cuenta; se tiene por recibida la anterior documentación reseñada por la Sra. Secretario Judicial y visto el volumen del **reportaje fotográfico**, fórmese con el mismo el **TOMO QUINTO** de las presentes actuaciones, que se encabezará con testimonio de la presente resolución.

Fórmese depósito con la cinta de vídeo recibida.

Dése traslado del Tomo Quinto al Ministerio Fiscal para su conocimiento y, en su caso, informe.

Lo manda y firma S.S<sup>a</sup>., doy fe.

**DILIGENCIA.-** Seguidamente se cumple lo mandado, formándose el **DEPÓSITO 233/2004** con la cinta de vídeo recibida. Doy fe.

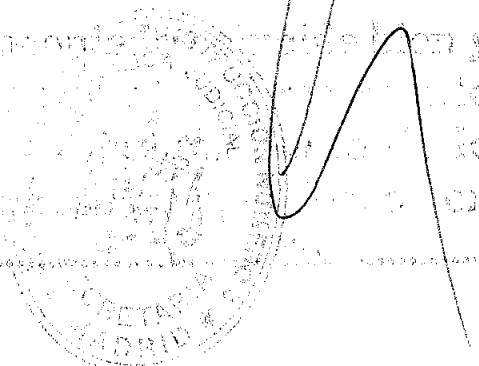

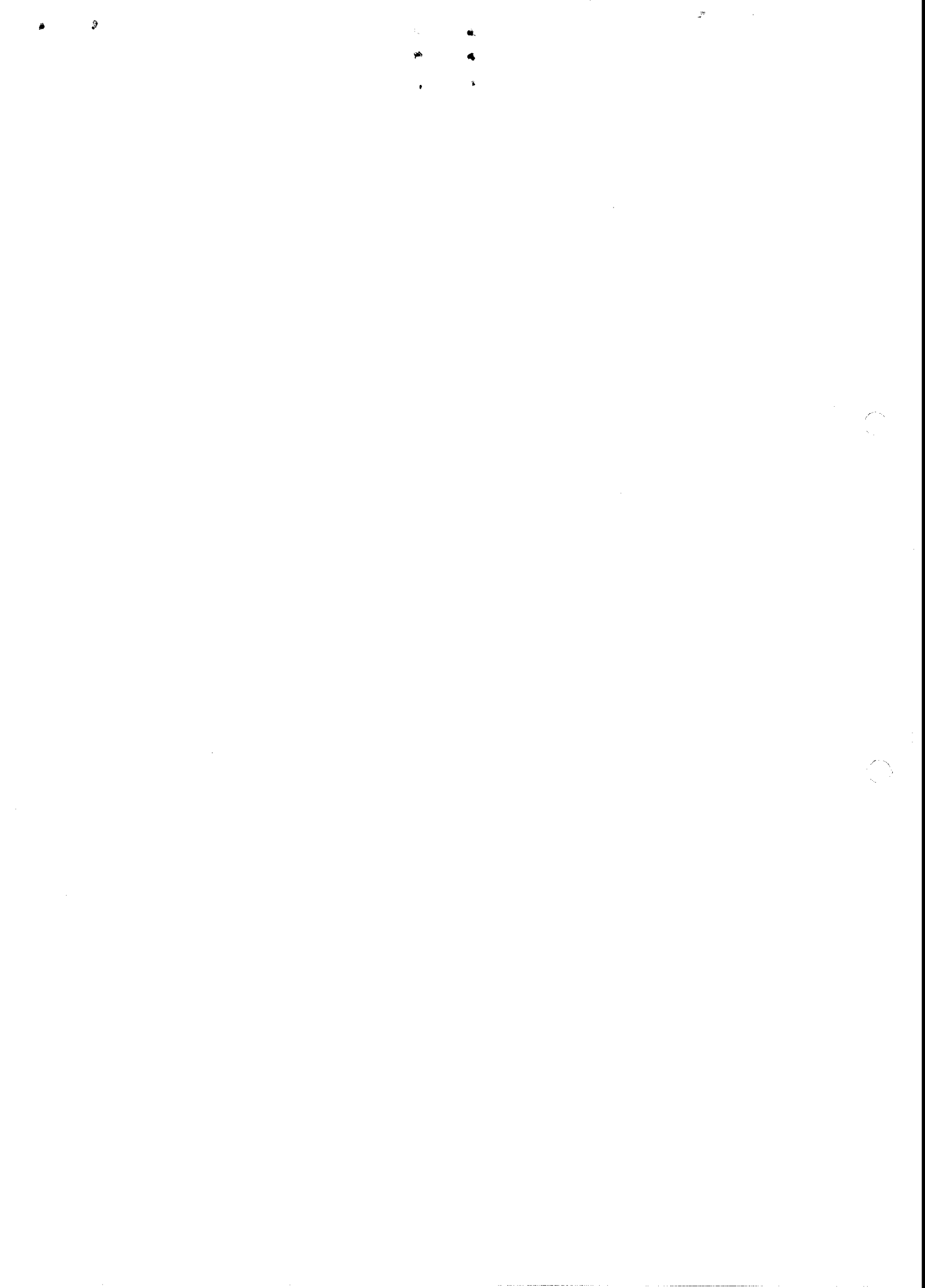

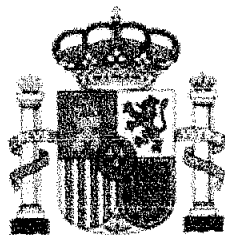

**DIRECCIÓN GENERAL DE LA POLICÍA**  
**COMISARÍA GENERAL DE POLICÍA CIENTÍFICA**  
**SECCIÓN DE TECNOLOGÍA DE LA IMAGEN**



**REPORTAJE FOTOGRÁFICO**  
*∕ Carmen Martín Gaité nº 40 -LEGANES- (MADRID)*

**JUZGADO CENTRAL DE INSTRUCCIÓN Nº TRES**  
**(AUDIENCIA NACIONAL)**

**Diligencias Previas 101/2004**  
**SUMARIO (PROC. ORDINARIO) 20/2004**  
**MADRID**





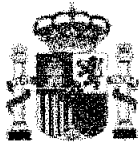

MINISTERIO  
DEL INTERIOR



1353

DIRECCIÓN GENERAL  
DE LA POLICÍA  
COMISARIA GENERAL DE  
POLICÍA CIENTÍFICA  
Servicio de Innovaciones  
Tecnológicas

El presente reportaje fotográfico realizado en la calle Carmen Martín Gaité nº 40 de la localidad de Leganes y en el Instituto Anatómico Forense de Madrid, como consecuencia de la explosión ocurrida el día 3 de abril de 2004, se compone de 451 fotografías que se han estructurado en 8 bloques:

- 1.- Sábado día 3
- 2.- Domingo día 4
- 3.- Lunes día 5
- 4.- Martes día 6
- 5.- Restos humanos (Anatómico Forense)
- 6.- Daños en vehículos
- 7.- Restos recogidos en el lugar de los hechos (día 21-04-04)
- 8.- Restos recogidos en el lugar de los hechos (día 22-04-04)

El resumen de las fotografías es el siguiente:

FOTOGRAFIAS Nº 1 a 15.-Calle Carmen Martín Gaité antes y después de la explosión. (Daños estructurales del edificio, calle y patio interior comunitario).

FOTOGRAFIAS Nº 16 a 31, y 54 a 85.- Cadáveres y restos humanos encontrados el día 3 y madrugada del día 4, los cadáveres Nº 4 y Nº 7 se encontraron dentro de la piscina con explosivos y detonadores sin explotar (unidos con cables rojo y azul), desactivados por funcionarios del Servicio Tedax.

FOTOGRAFIAS Nº 296 a 321.- Daños en el edificio producidos por las ondas expansivas, después del desescombros por los bomberos. Las fotografías 303 a 311, son vestíbulo, escalera y entrada del piso 1º de calle Carmen Martín Gaité nº 40.

FOTOGRAFIAS Nº 323 a 394.- Cadáveres y restos humanos fotografiados en el Instituto Anatómico Forense de Madrid.

FOTOGRAFIAS Nº 395 a 424.- Daños en los vehículos aparcados y en la calle Carmen Martín Gaité.

①

②

FOTOGRAFIAS Nº 425 a 436.- Restos humanos encontrados el día 21-4-04.

FOTOGRAFIAS Nº 433 a 451.- Restos humanos encontrados el día 22-4-04.

Las armas y otros efectos encontrados durante el desescombro, pertenecientes a funcionarios del Grupo Especial de Operaciones (GEO), se fotografían sin testigos métricos y son recogidas por funcionarios del Servicio Tedax.

Las restantes fotografías son conjuntos y detalles de restos humanos, y efectos diversos.





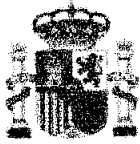

MINISTERIO  
DEL INTERIOR



DIRECCIÓN GENERAL  
DE LA POLICÍA

COMISARIA GENERAL DE  
POLICÍA CIENTÍFICA

Servicio de Innovaciones  
Tecnológicas

1355

# SABADO DÍA 3

## ABRIL DE 2004

COMPRENDE DESDE LA FOTO N° 1  
A LA FOTO N° 96.



FOTO N° 1



FOTO N° 2



Order 198 4th April 67  
561.200.258 80TT

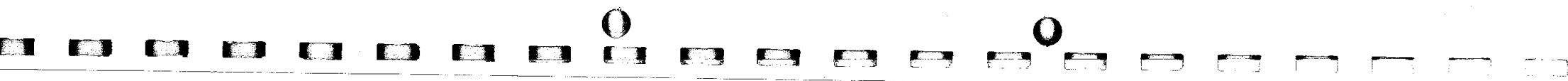



457

FOTO N° 3



FOTO N° 4



Order 105 810 Page 40  
1980100 178 807

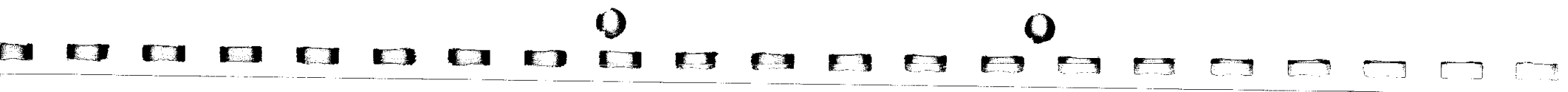

1358

FOTO N° 5



FOTO N° 6

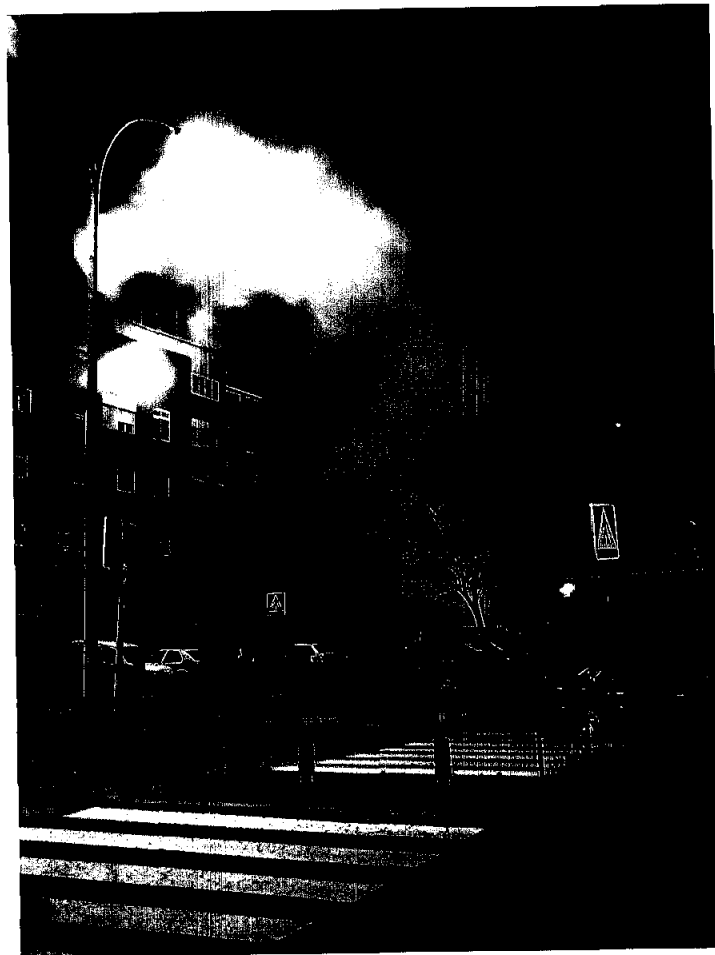

Order 509 001 540: 69  
560200.000 0007

1353

FOTO N° 7



FOTO N° 8



FOTO N° 9



Order 308 80x Folio 72  
.500.290.255 SDIT



1960

FOTO N° 10



FOTO N° 11



FOTO N° 12



1968-1970 74  
1968-1970 74





1361

FOTO N° 13



FOTO N° 14



FOTO N° 15

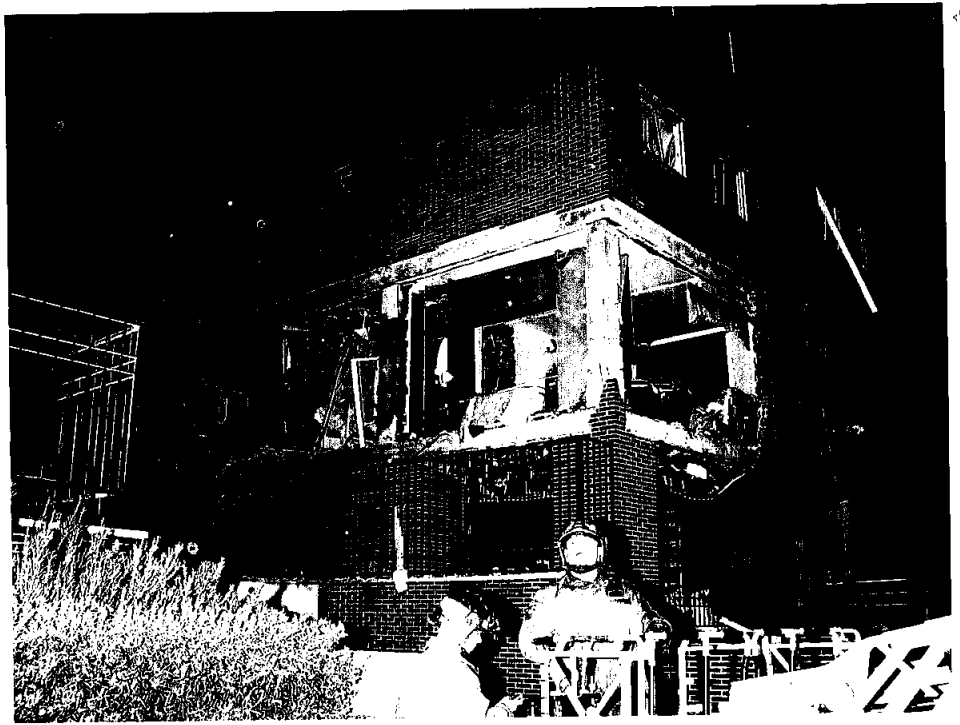

Order 200-994 Page 72  
190.200.001 60T

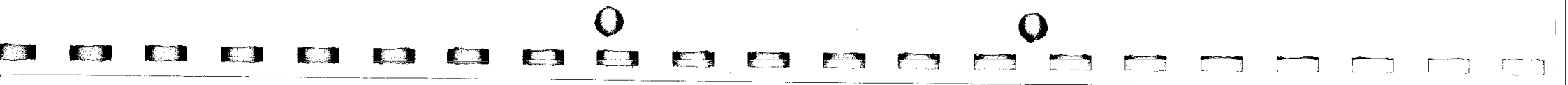

36153

FOTO N° 16



FOTO N° 17



FOTO N° 18



Order No: 017 Page: 79  
000.000.000 0017

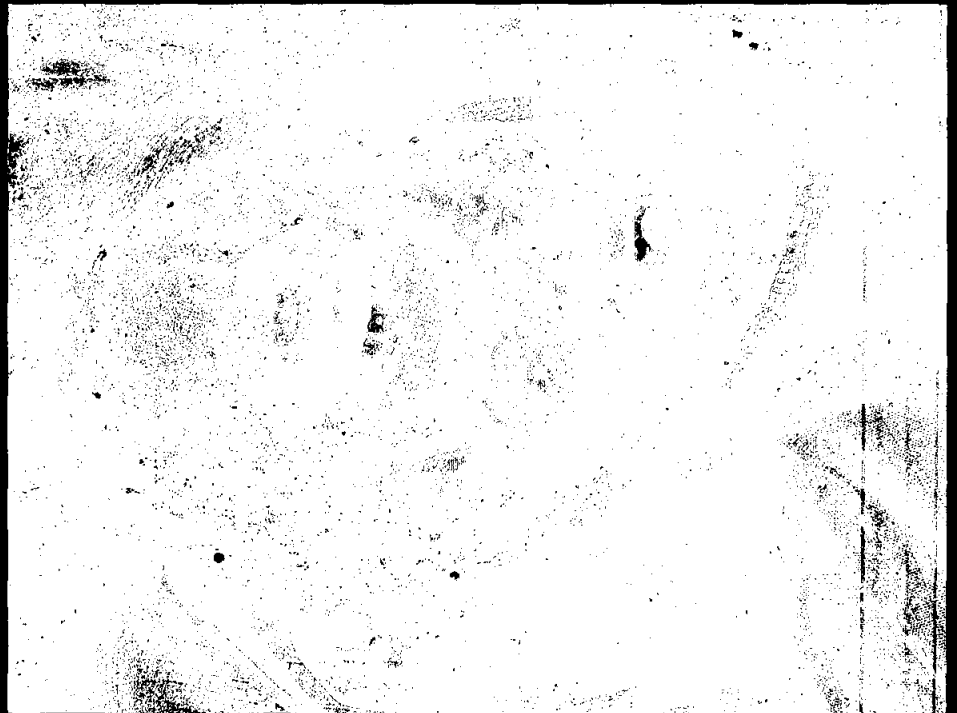
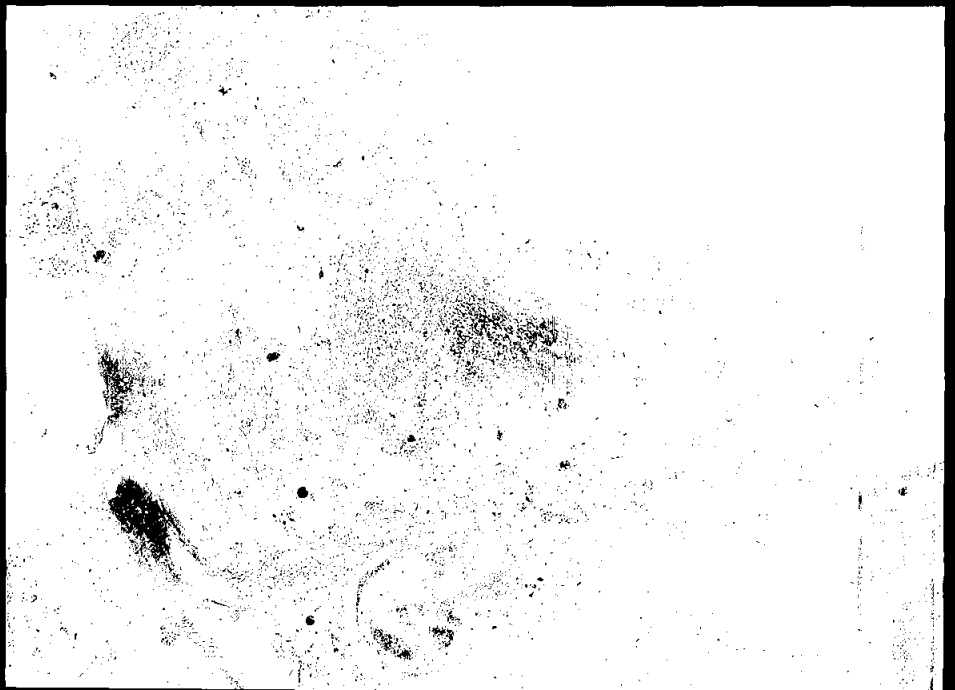

1252

FOTO N° 19



FOTO N° 20



FOTO N° 21



Order 110 000 Page 74  
100.200.250 0011

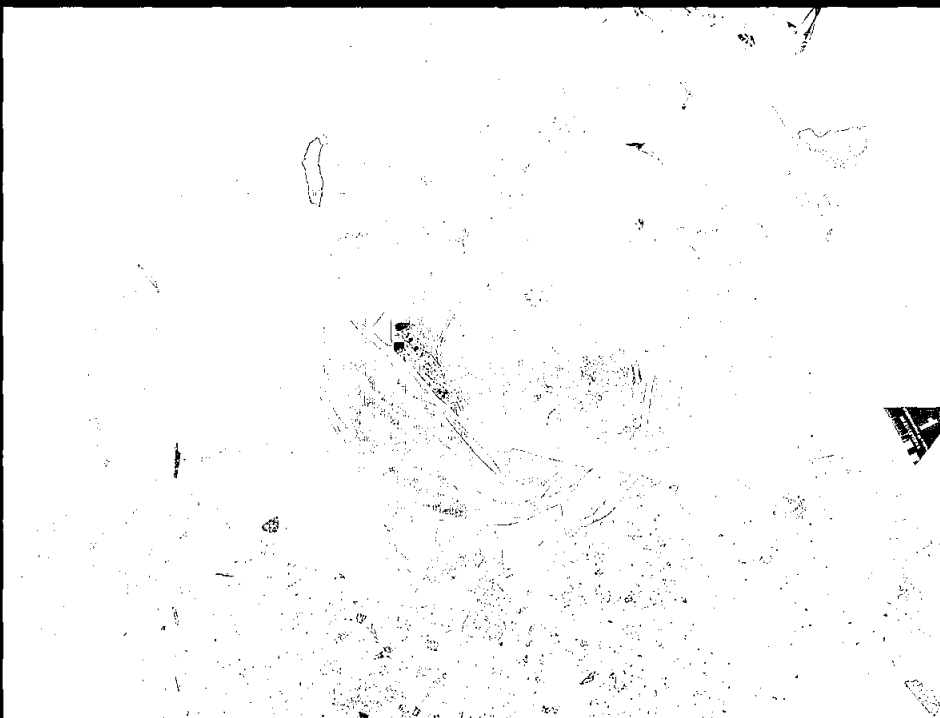
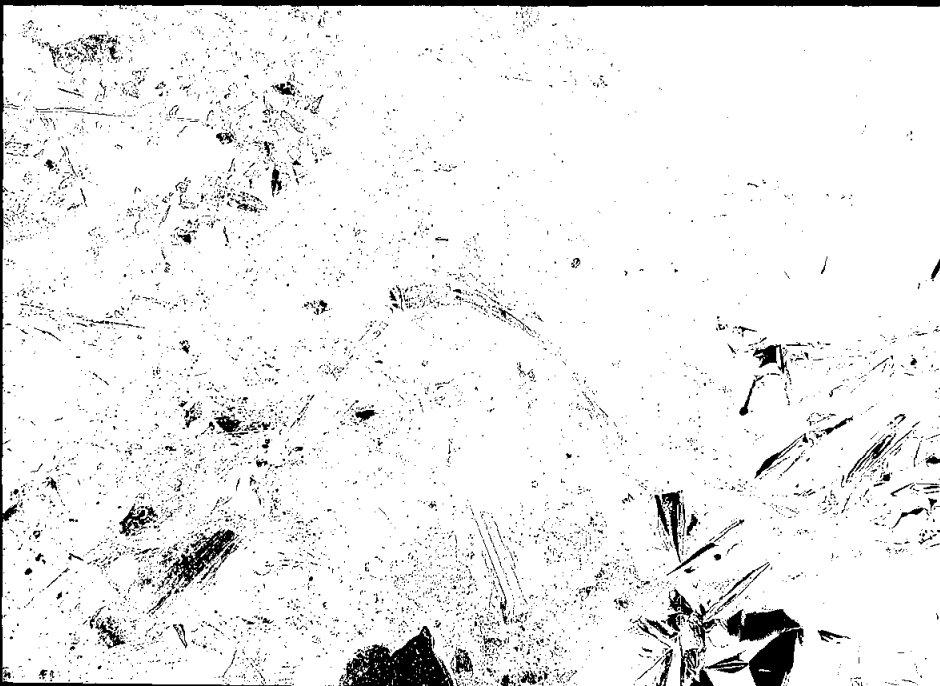

135

FOTO N° 22



FOTO N° 23



FOTO N° 24



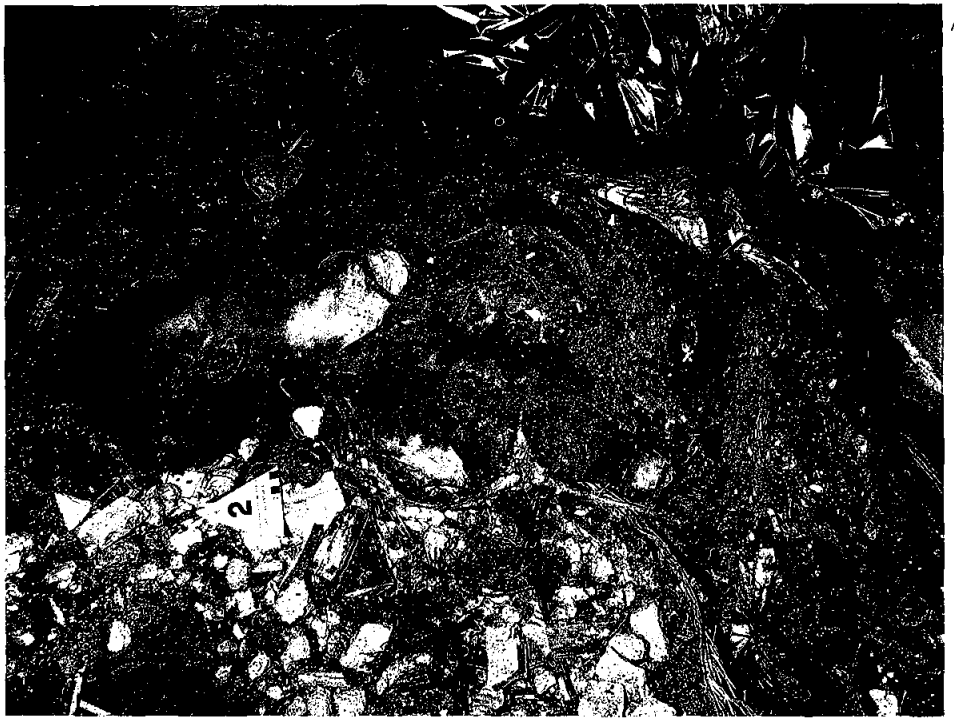

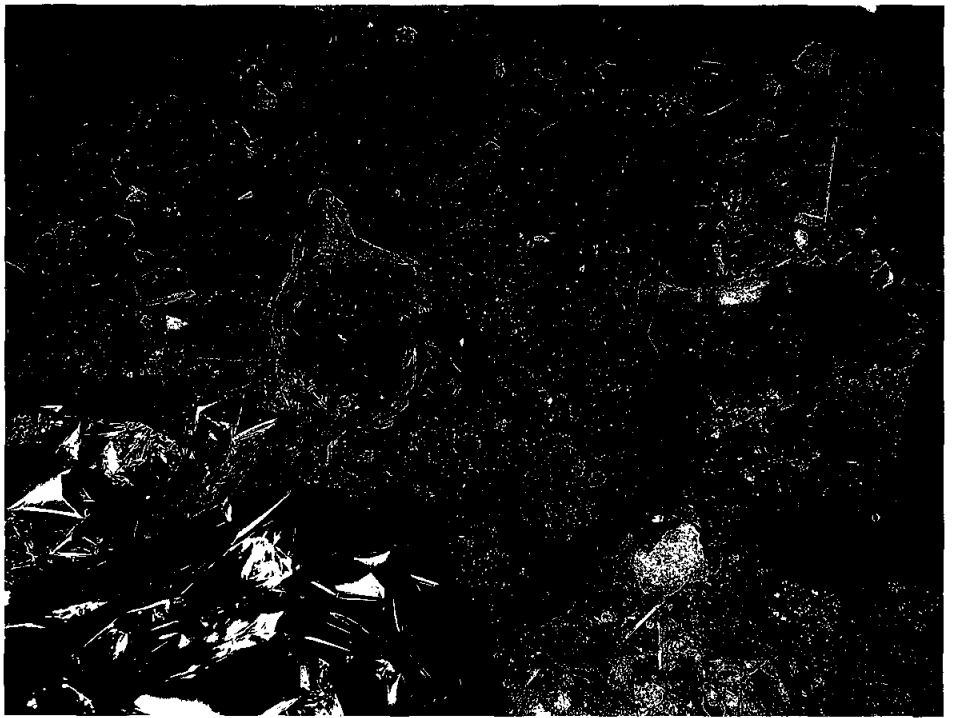

1364

FOTO N° 25



FOTO N° 26



FOTO N° 27



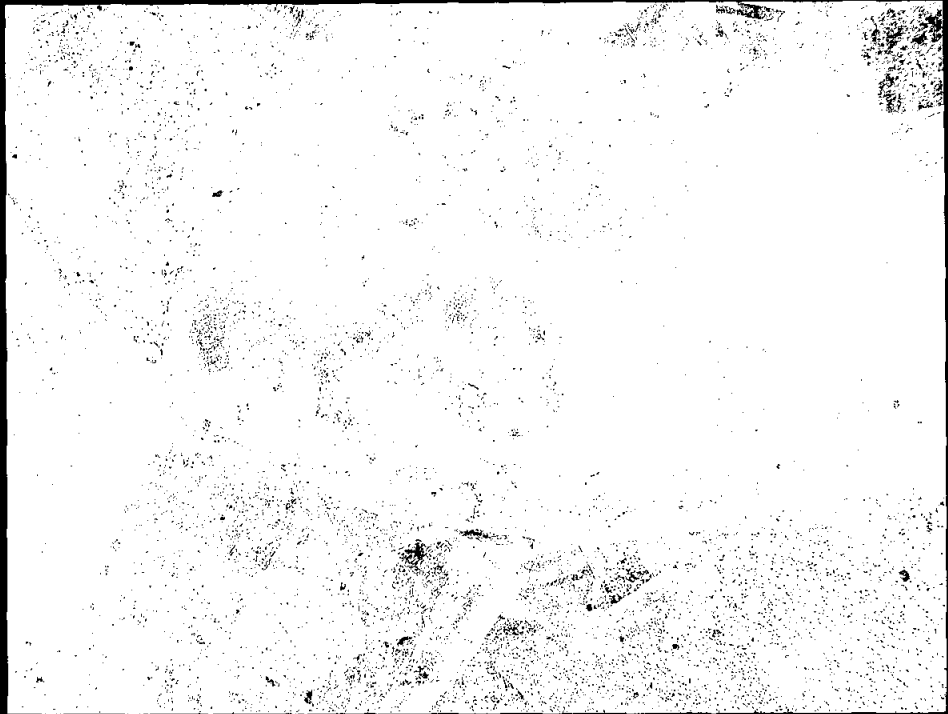

1765

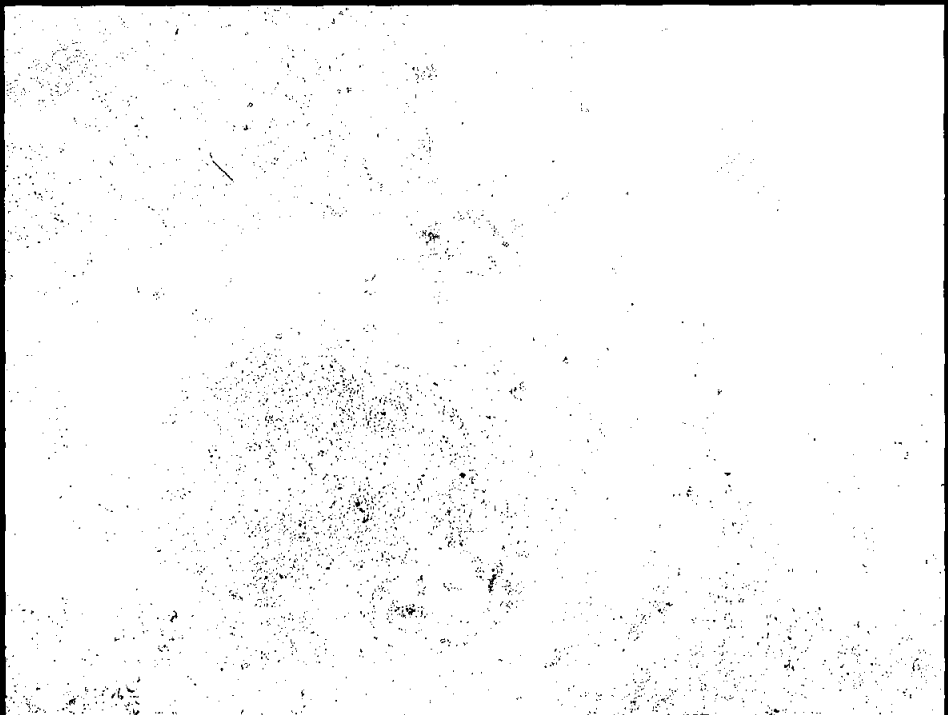
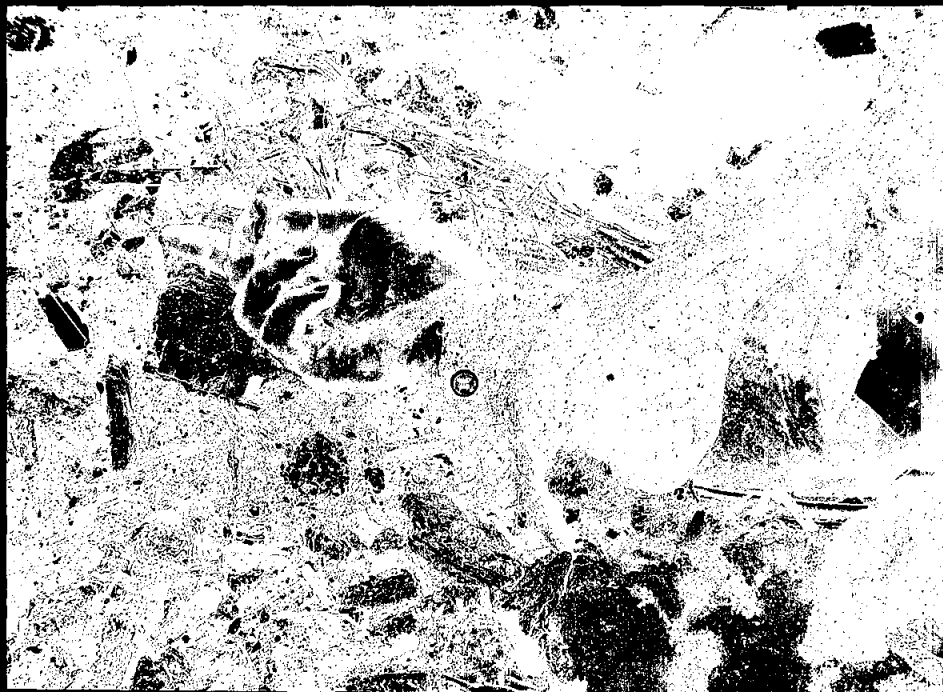
FOTO N° 28



FOTO N° 29



FOTO N° 30



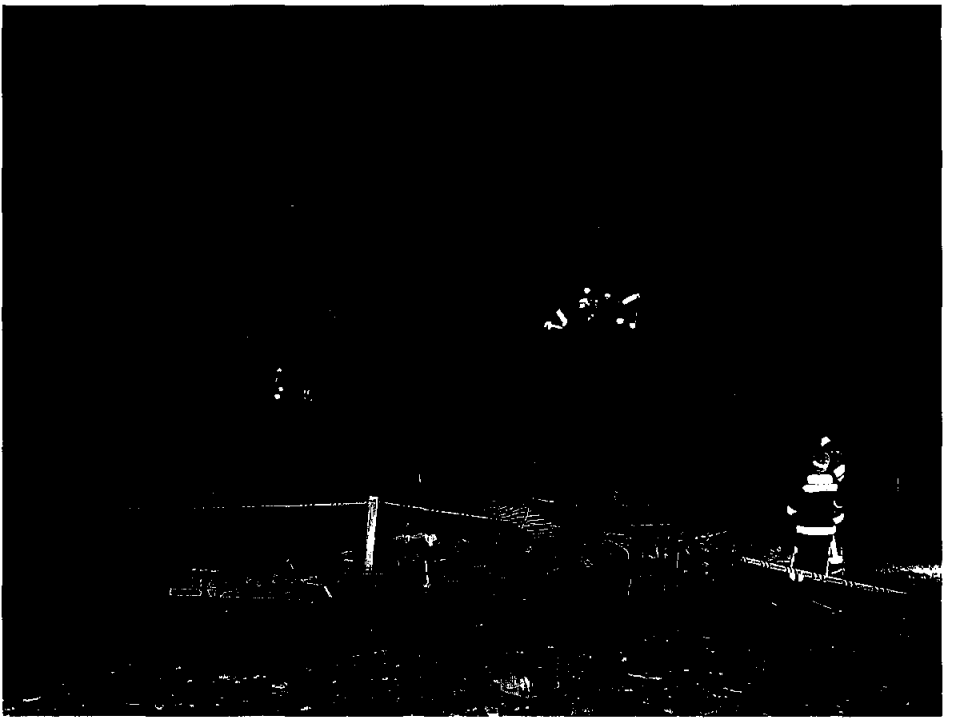
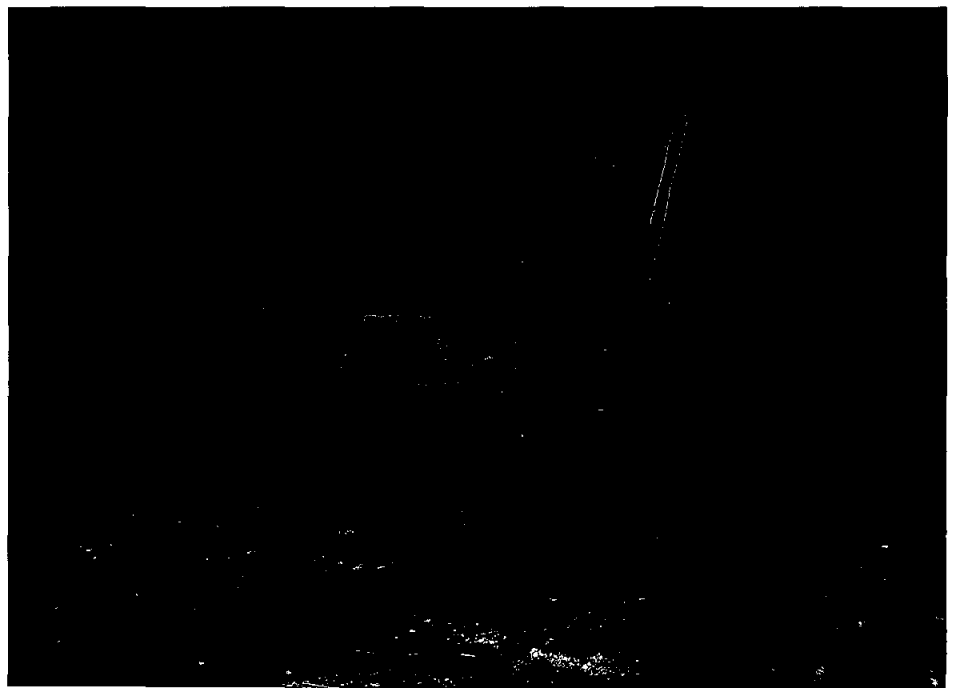

0

0

FOTO N° 31



FOTO N° 32



FOTO N° 33



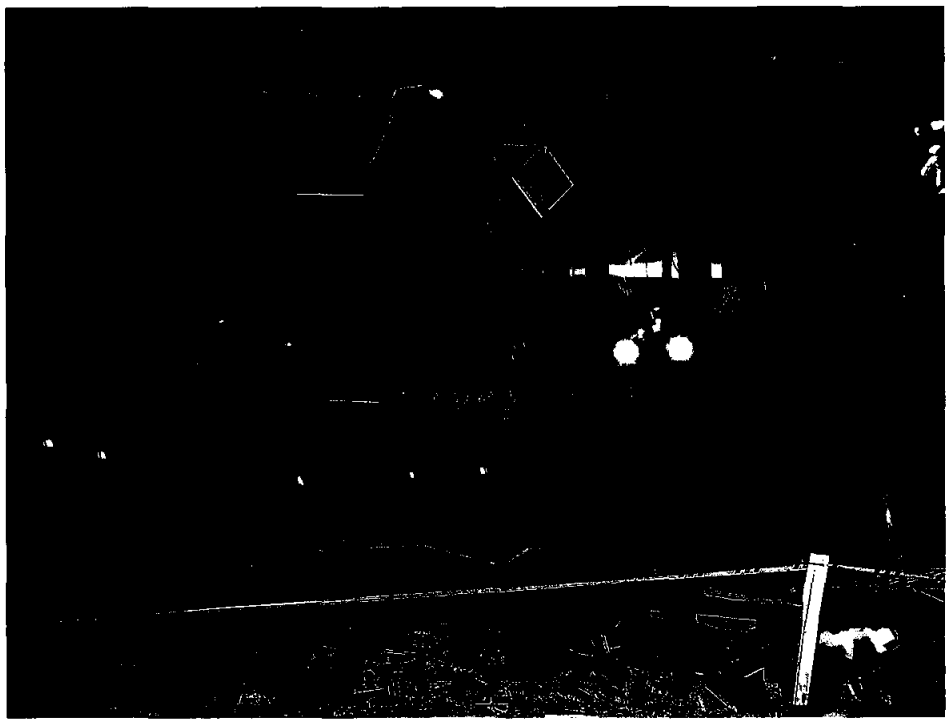

1357

FOTO N° 34



FOTO N° 35



FOTO N° 36



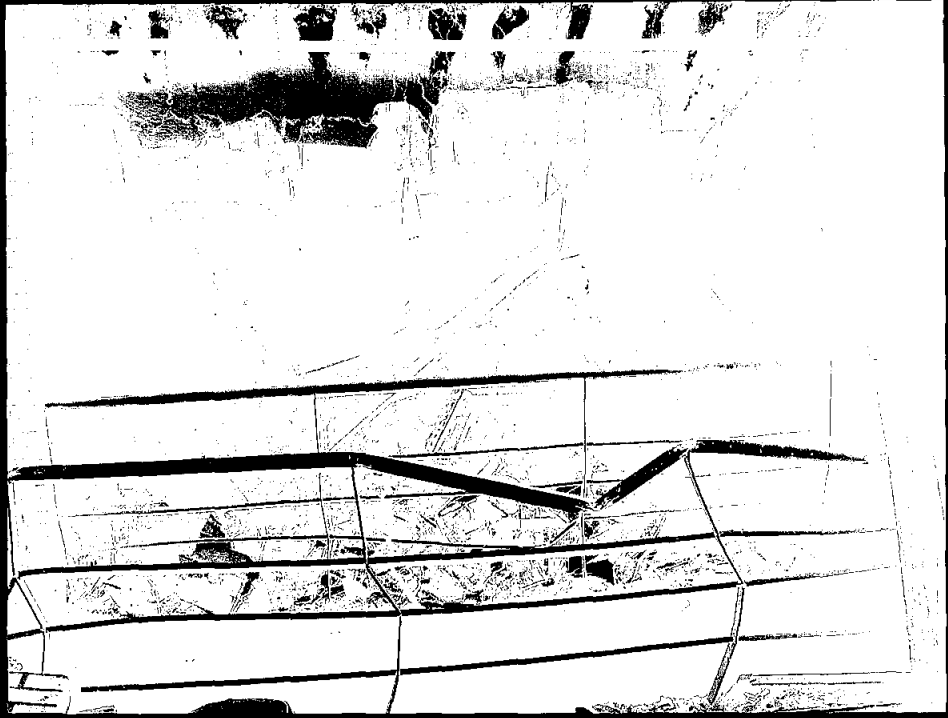



127/05

FOTO N° 37



FOTO N° 38



FOTO N° 39

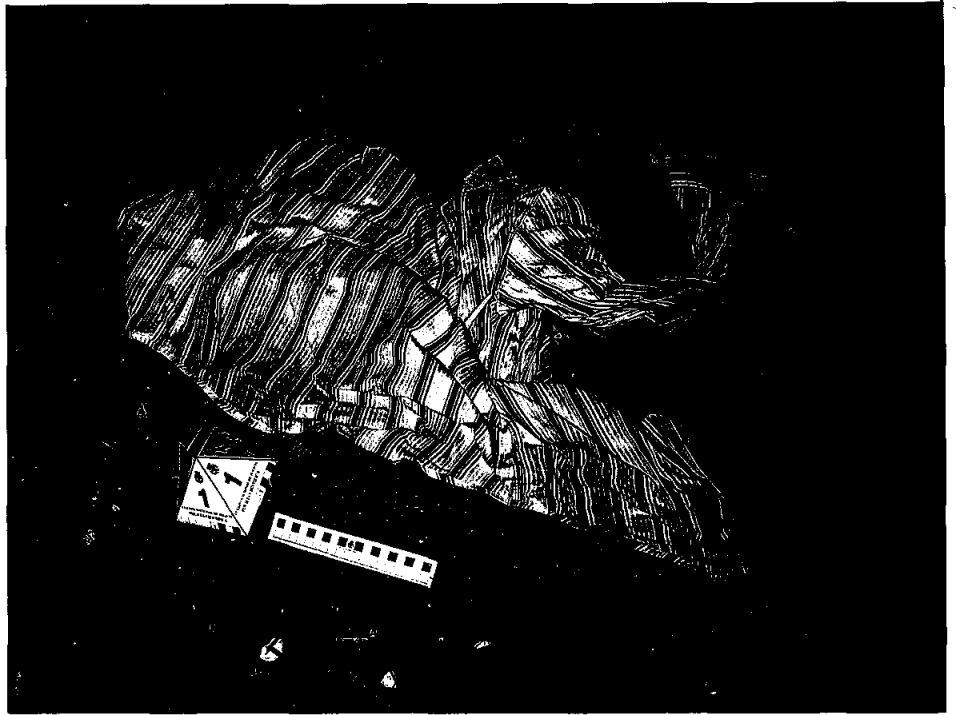

Trace 317 710 Page 10  
000.000.000 000



FOTO Nº 40



FOTO Nº 41



FOTO Nº 42



Copy 100 of Code 81  
000.000.000 811

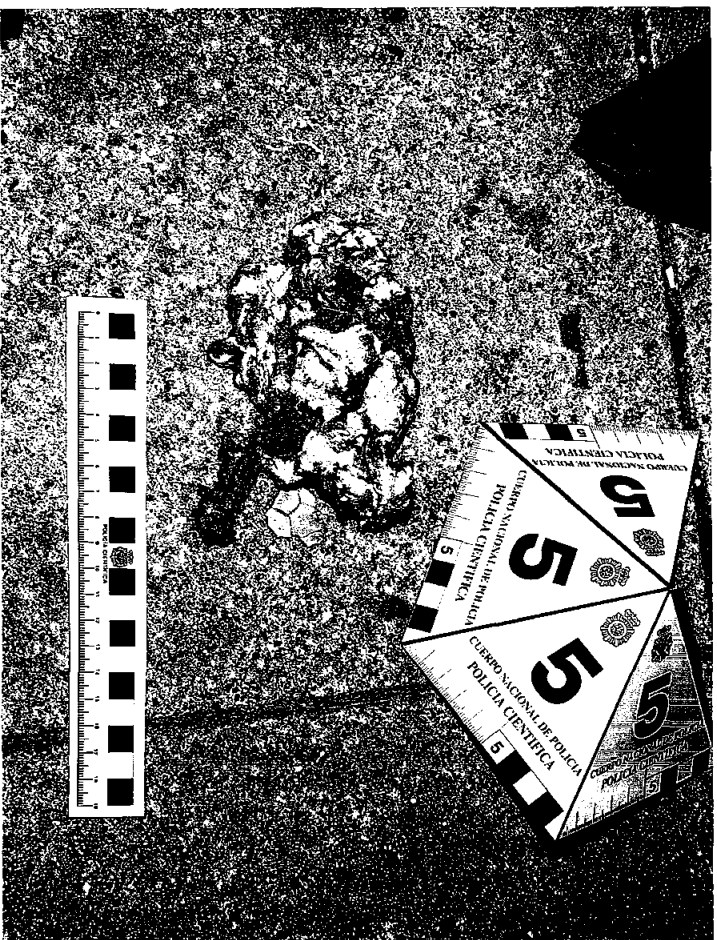
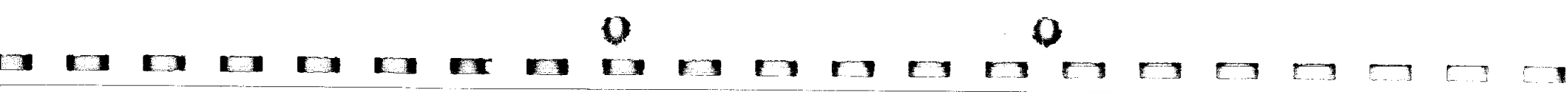

1769

FOTO N° 43



FOTO N° 44



FOTO N° 45

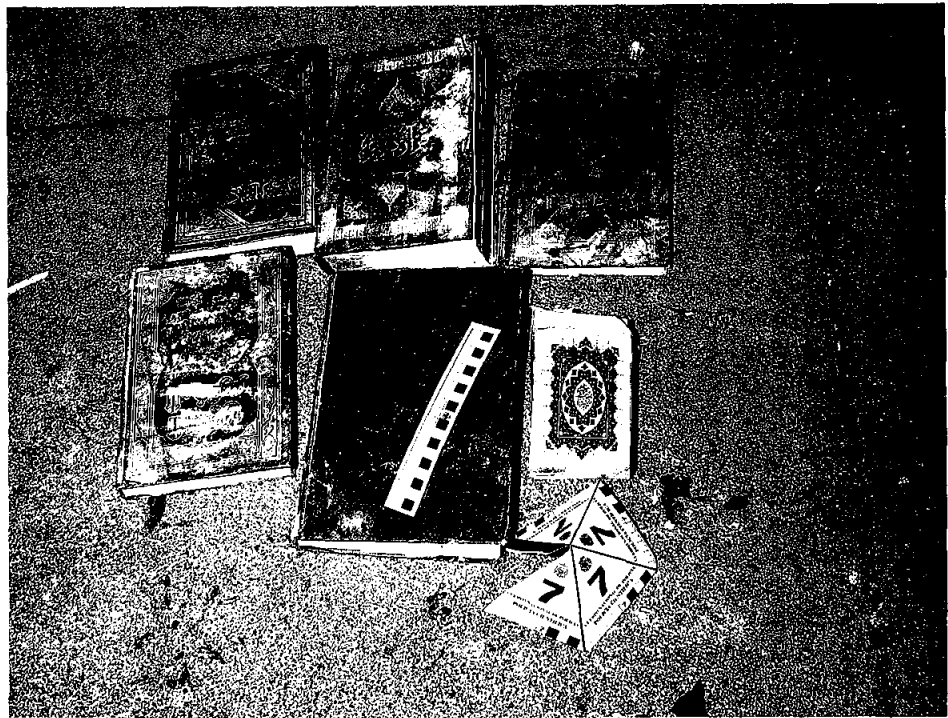
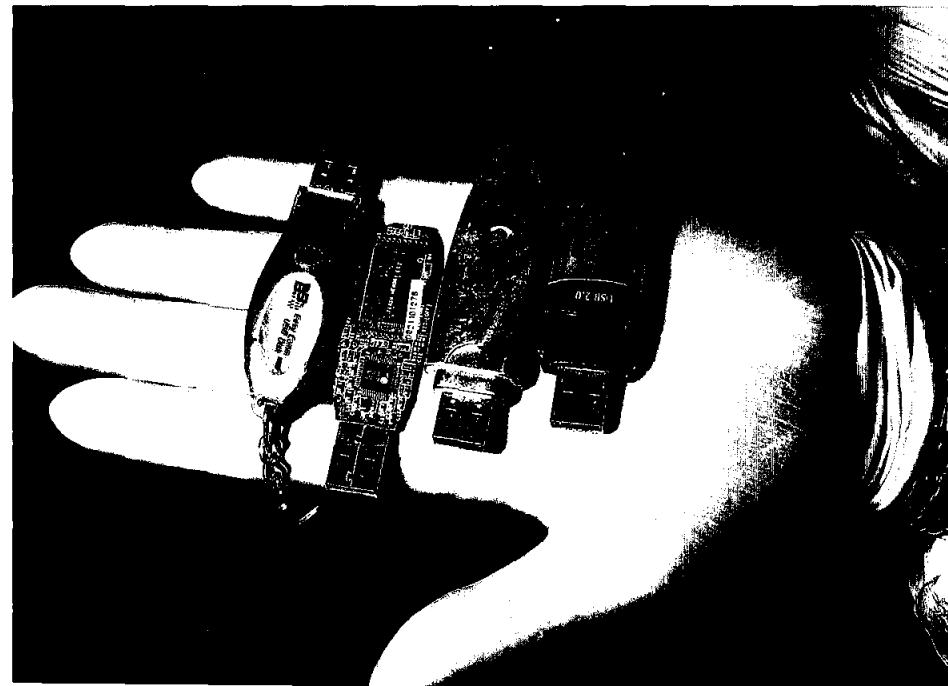

Order 200 200 Form 80  
500.200.250 6017



7310

FOTO N° 46



FOTO N° 47



FOTO N° 48

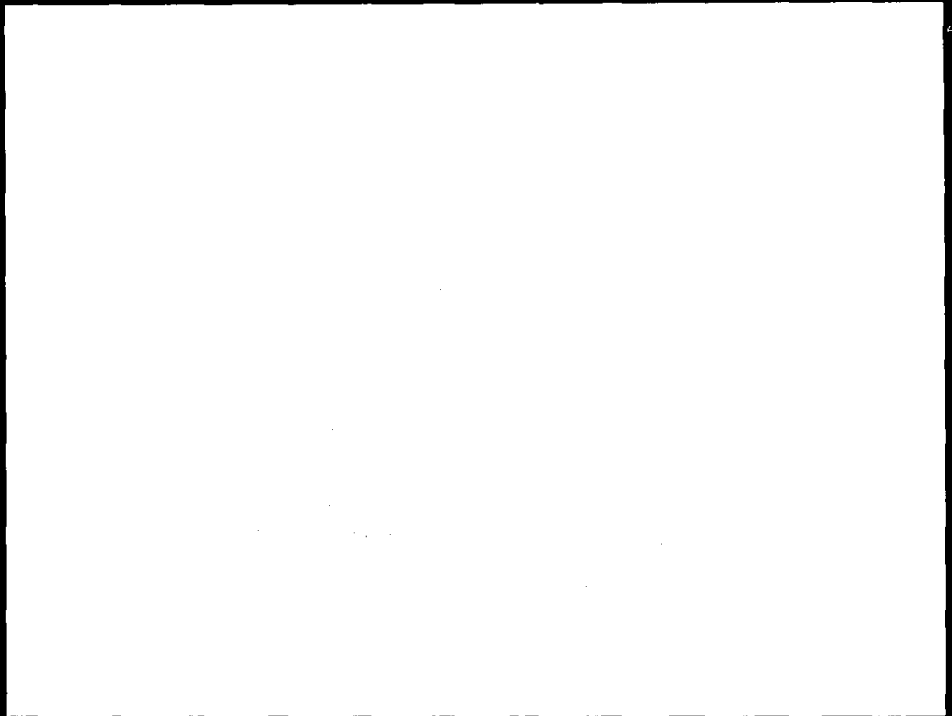

Order 101 201 June 58  
300.201.175 8017

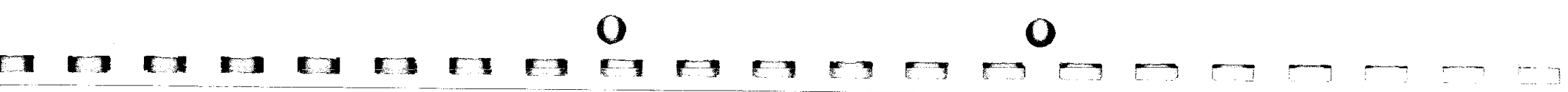



437A

FOTO N° 49



FOTO N° 50



FOTO N° 51

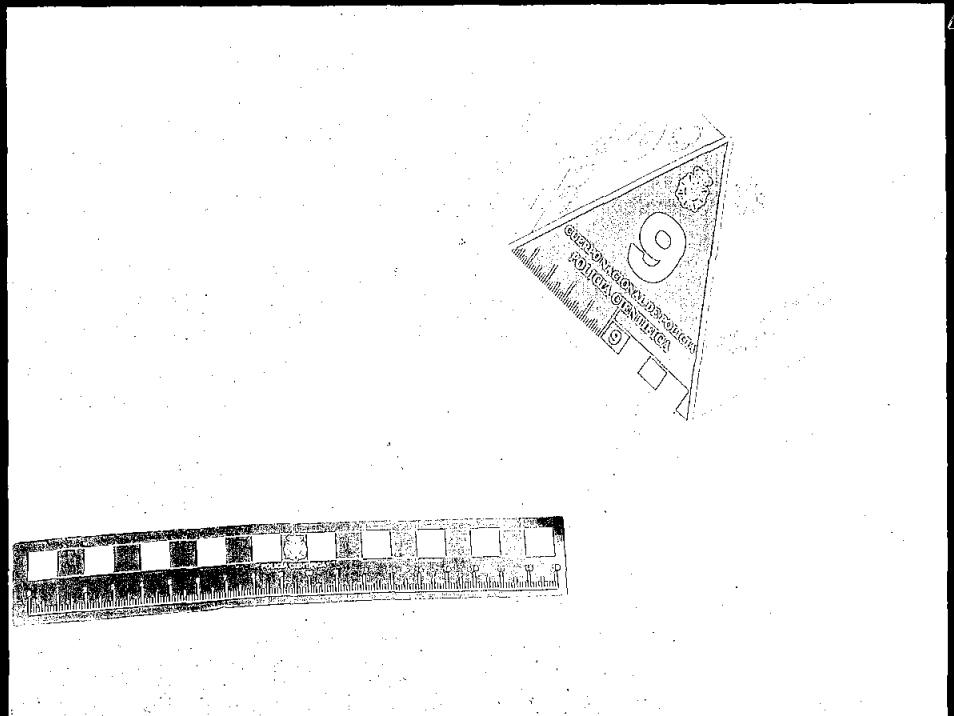

Order 167 212 Page 21  
100.200.258 SGT

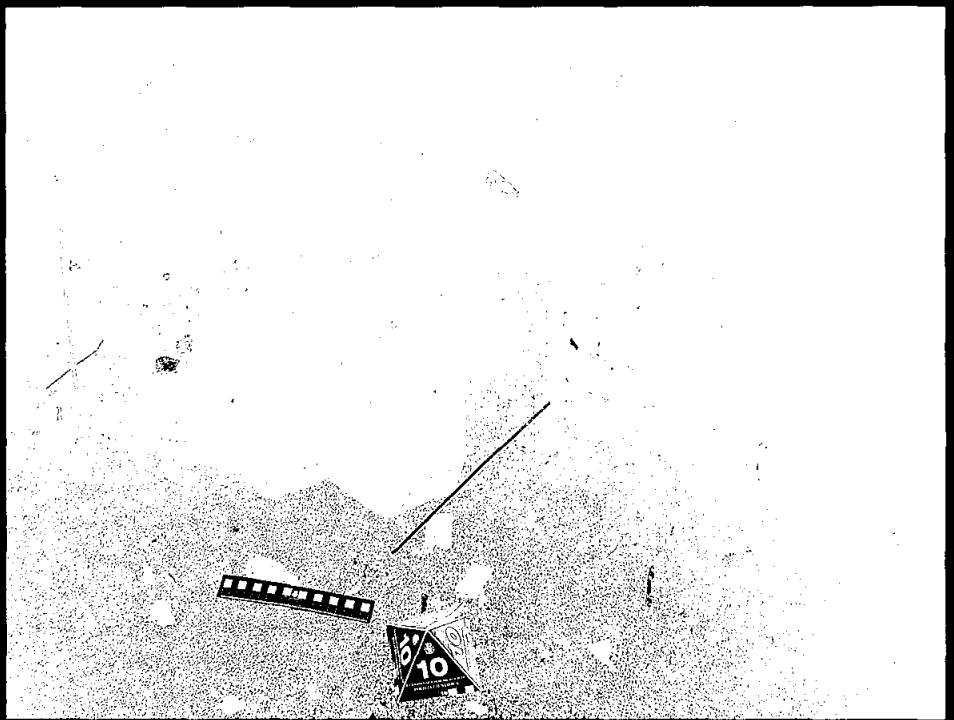
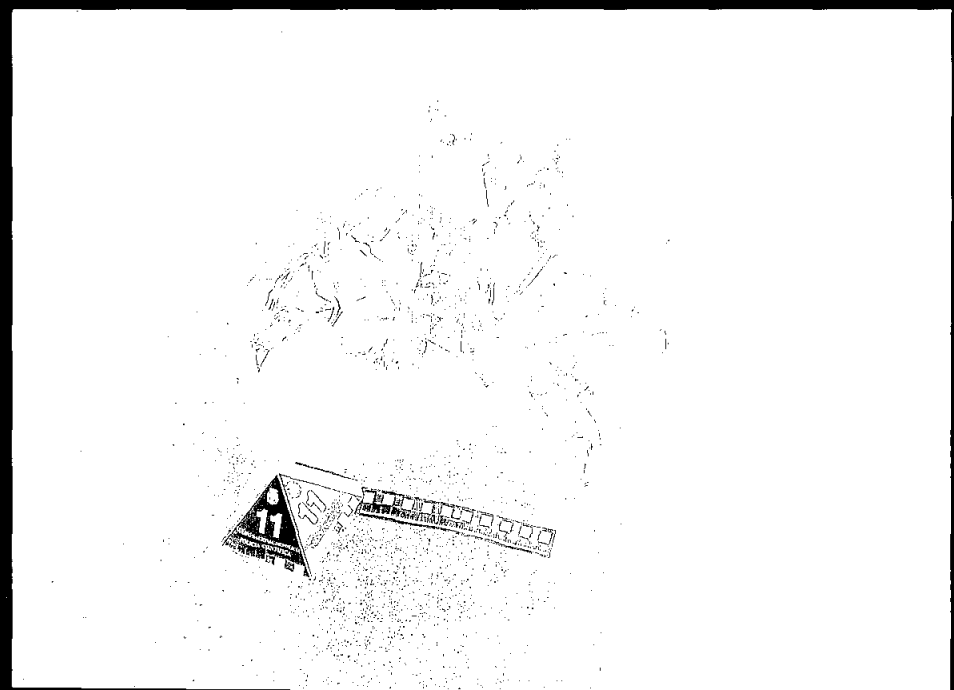

1372

FOTO N° 52



FOTO N° 53



FOTO N° 54

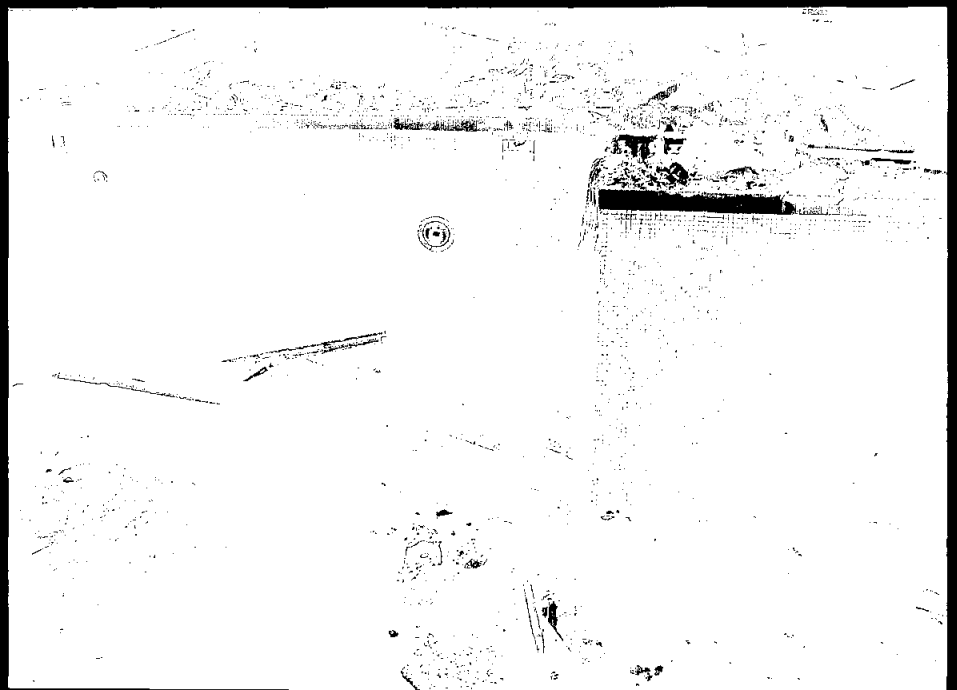

Order 208 100 Page 15  
150.200.250 0017



1373

FOTO N° 55



FOTO N° 56



FOTO N° 57

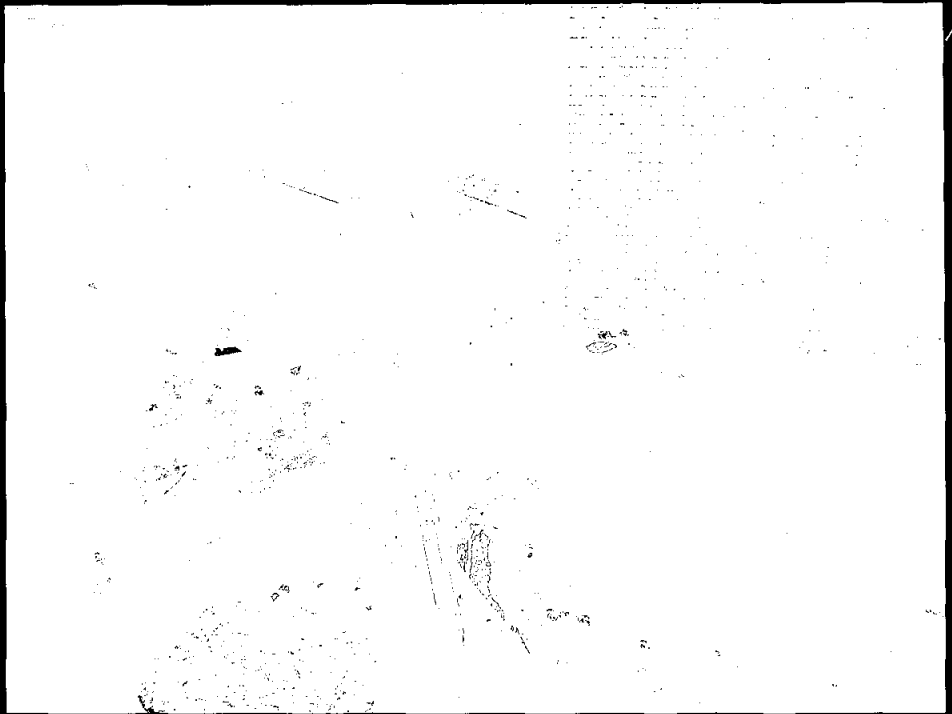

Order 302 076 2017-18  
300.200.250 8017

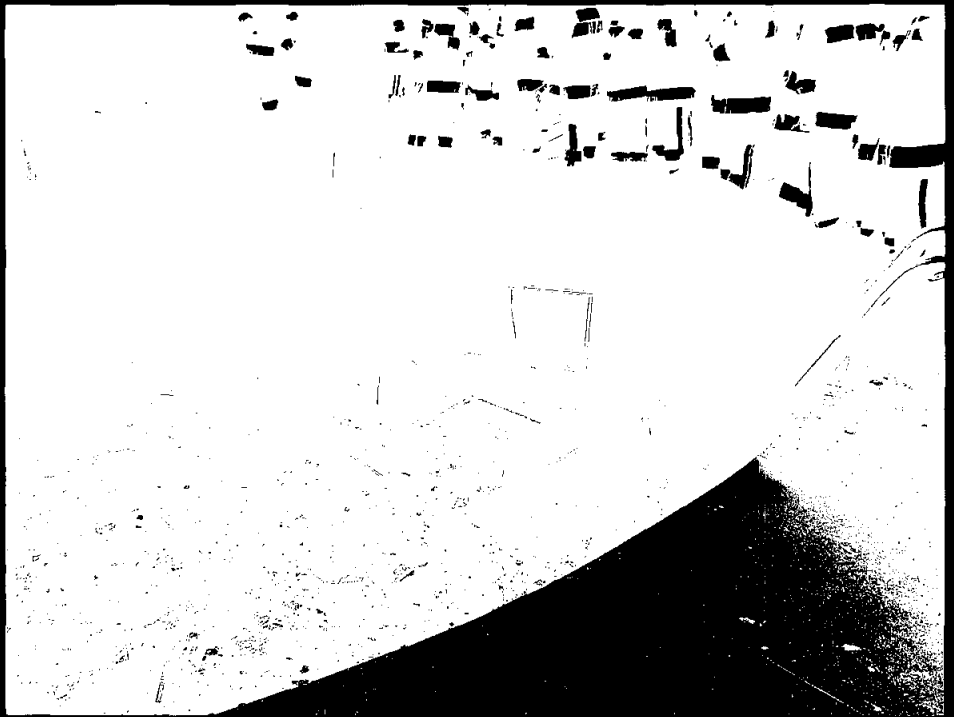
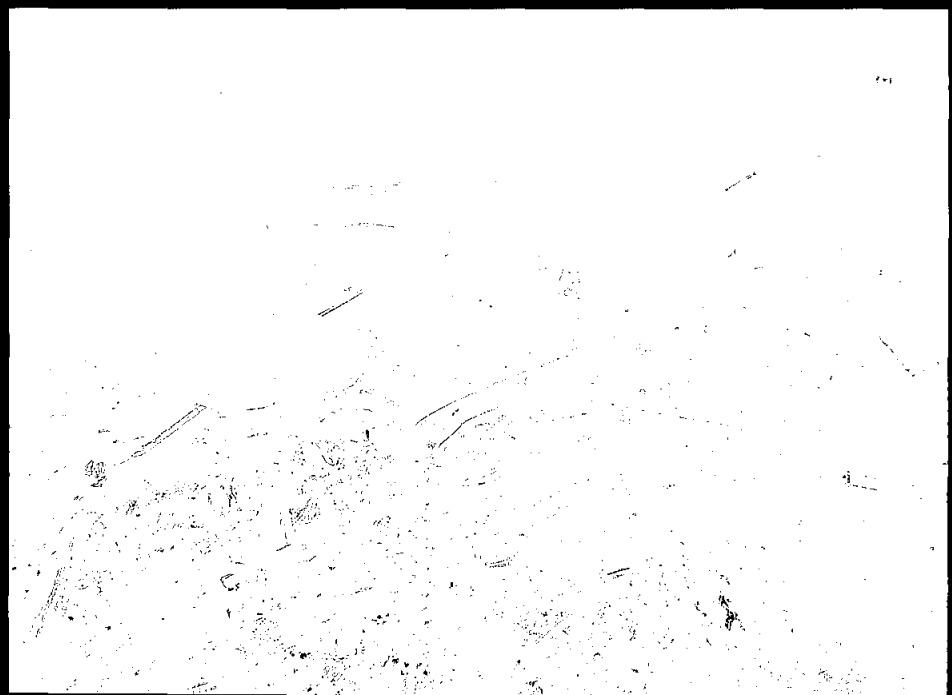
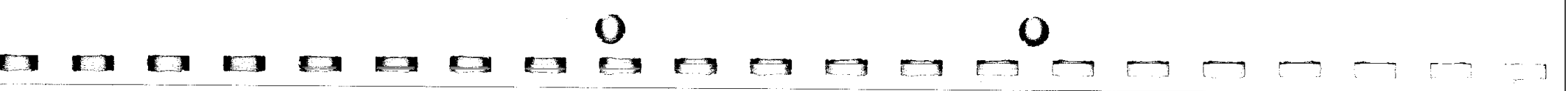

13-4

FOTO N° 58



FOTO N° 59



FOTO N° 60

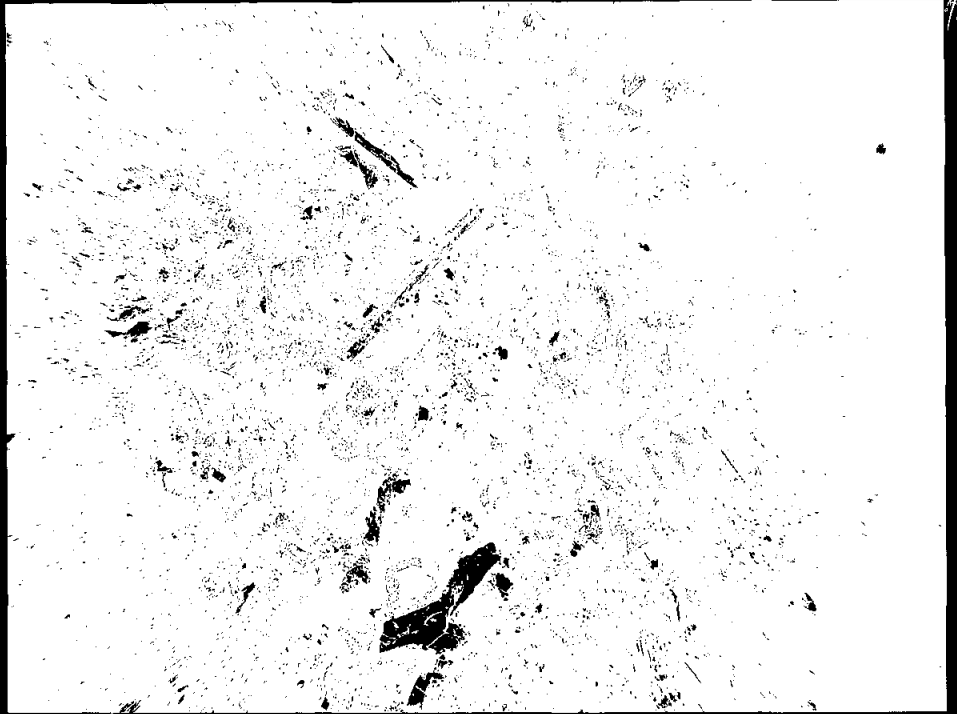

Order 285 101 Foto 27  
200.200.250 6017



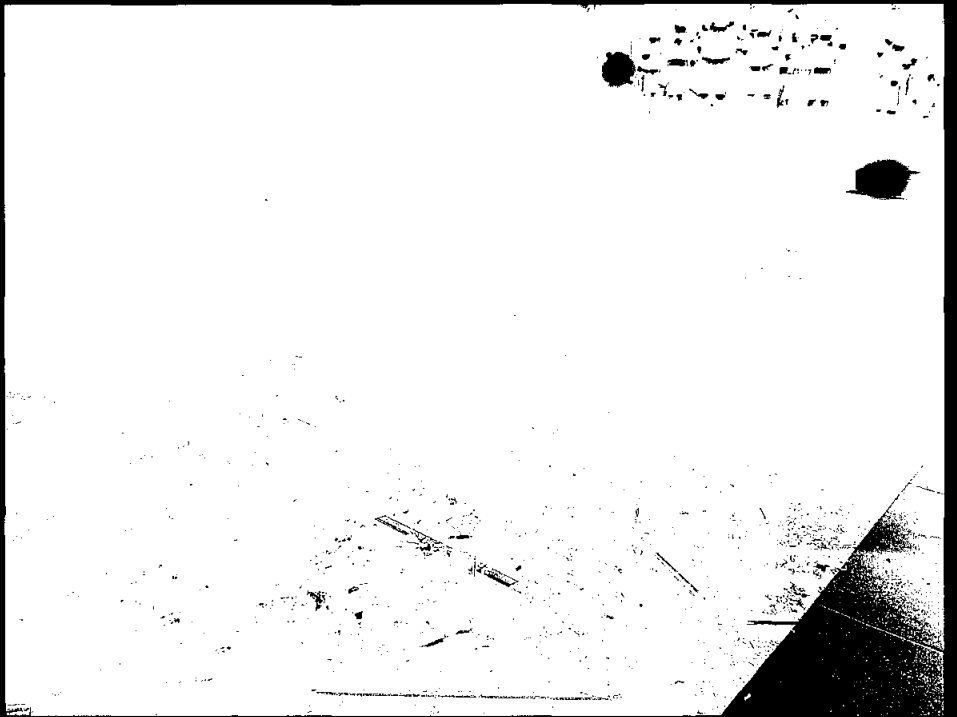
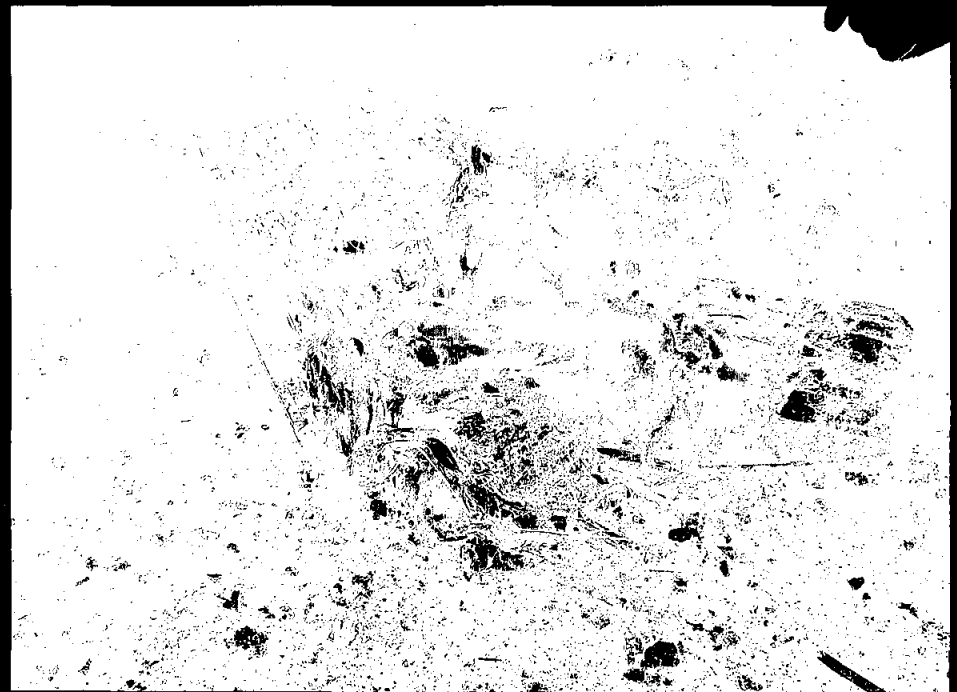

1370/55

FOTO N° 61



FOTO N° 62



FOTO N° 63

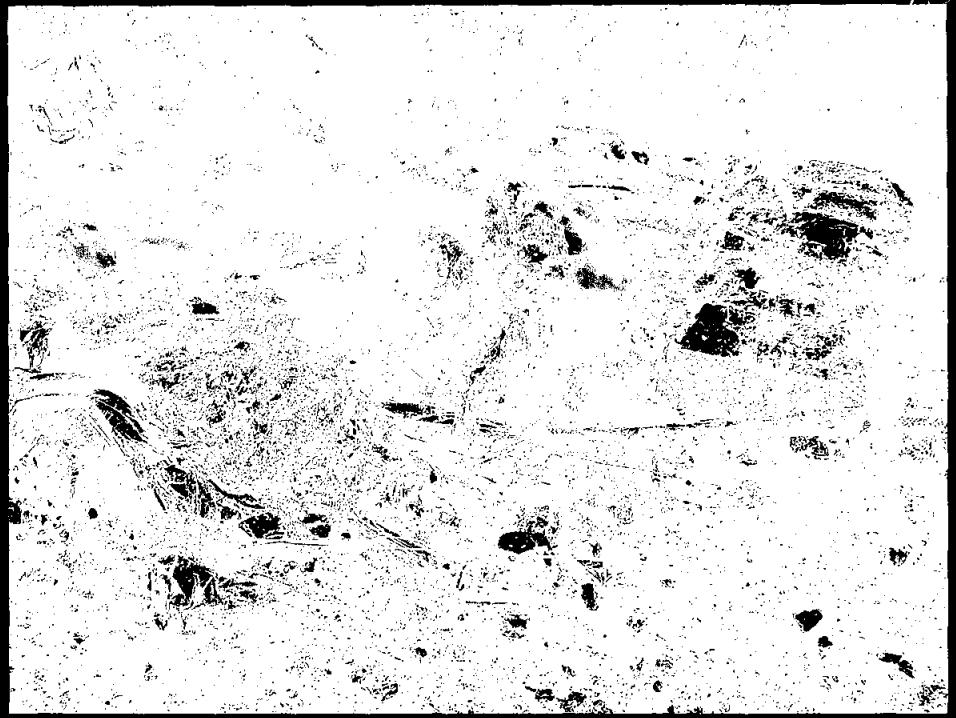

Order 300 000 Folio 80  
100.000.250 SCIT

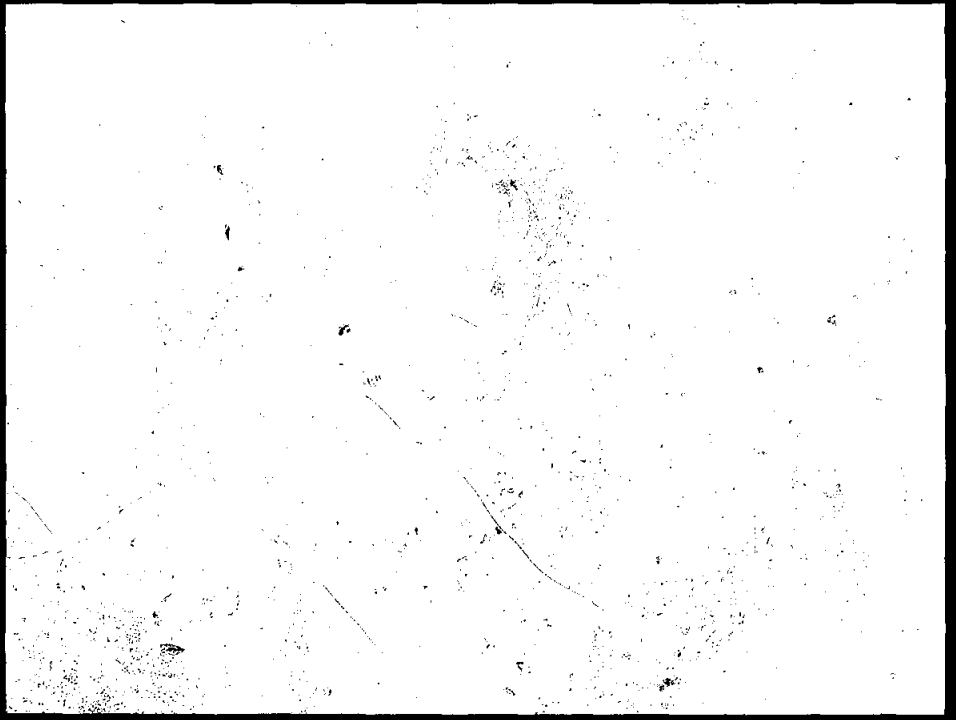
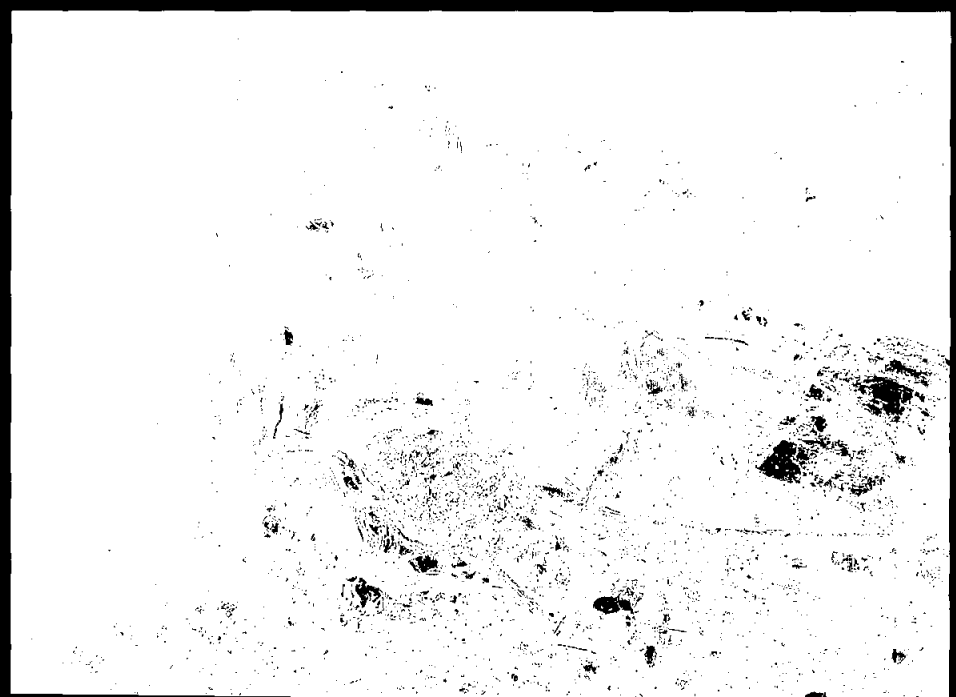

1375

FOTO N° 64



FOTO N° 65



FOTO N° 66

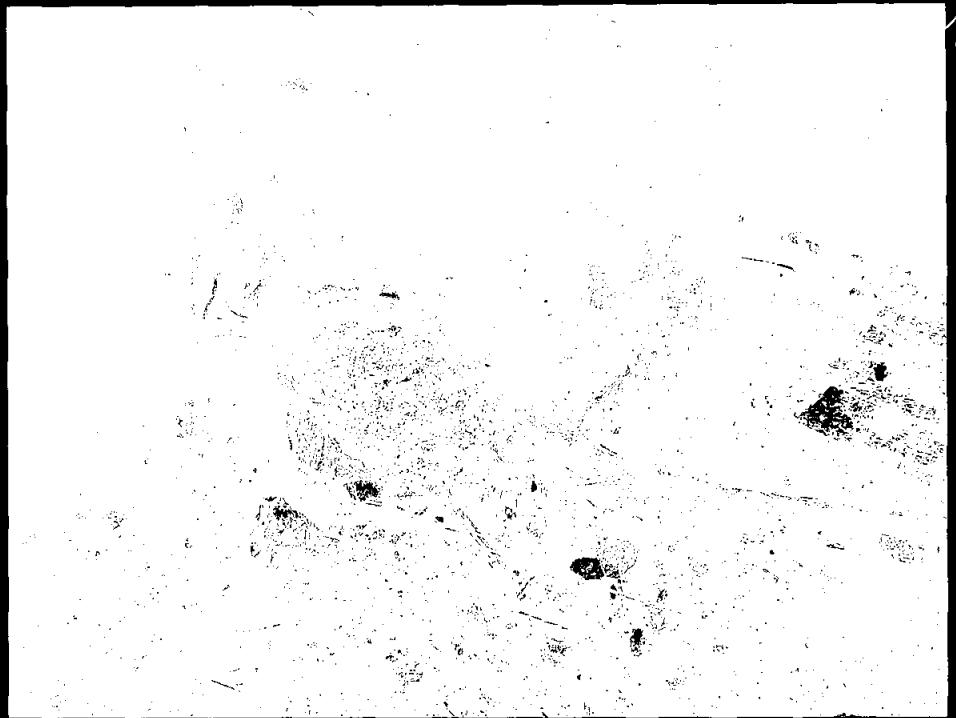

Order 307 900 400 15  
300.200.150 0017

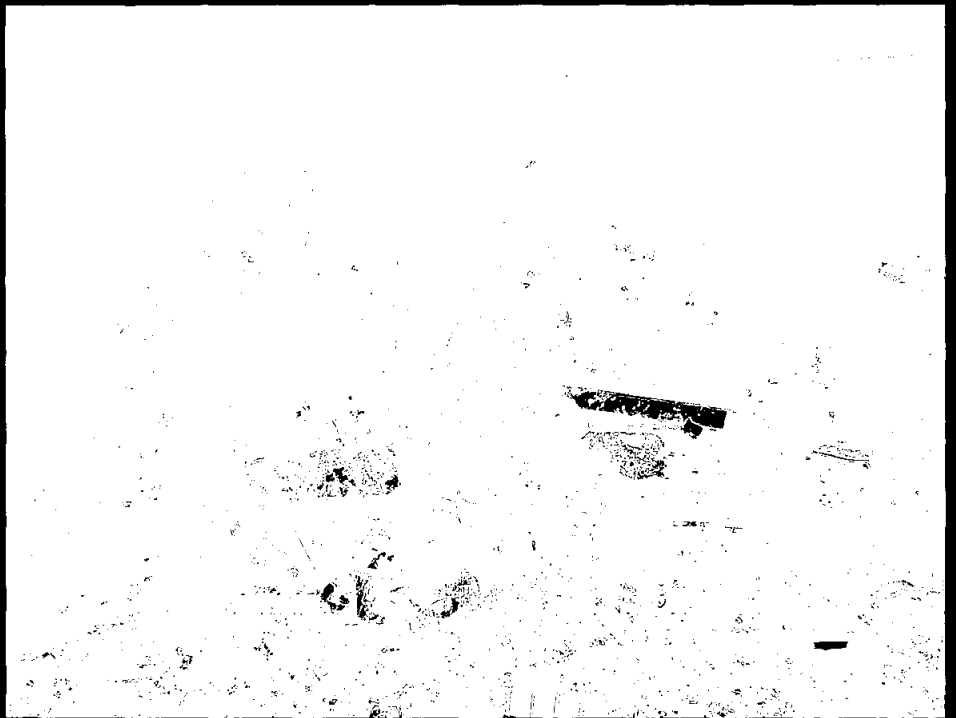
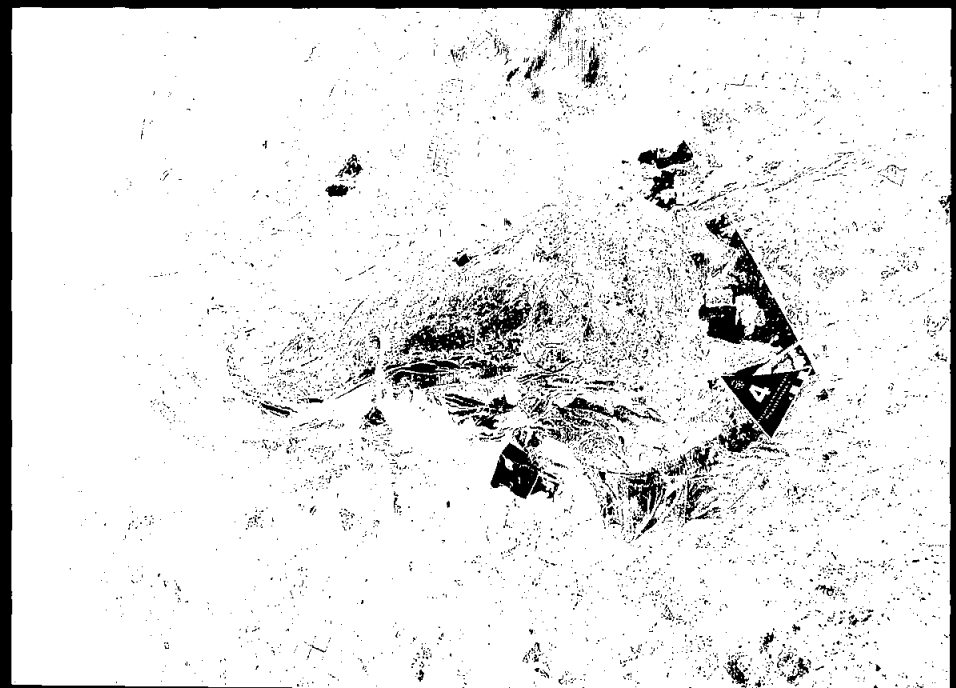
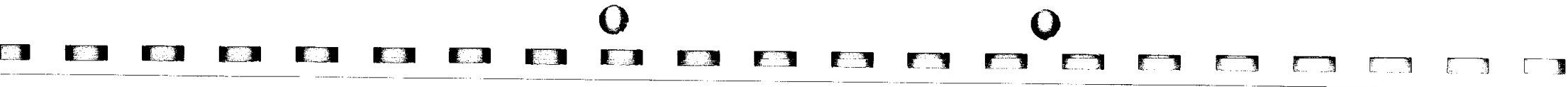

1376

FOTO N° 67



FOTO N° 68



FOTO N° 69

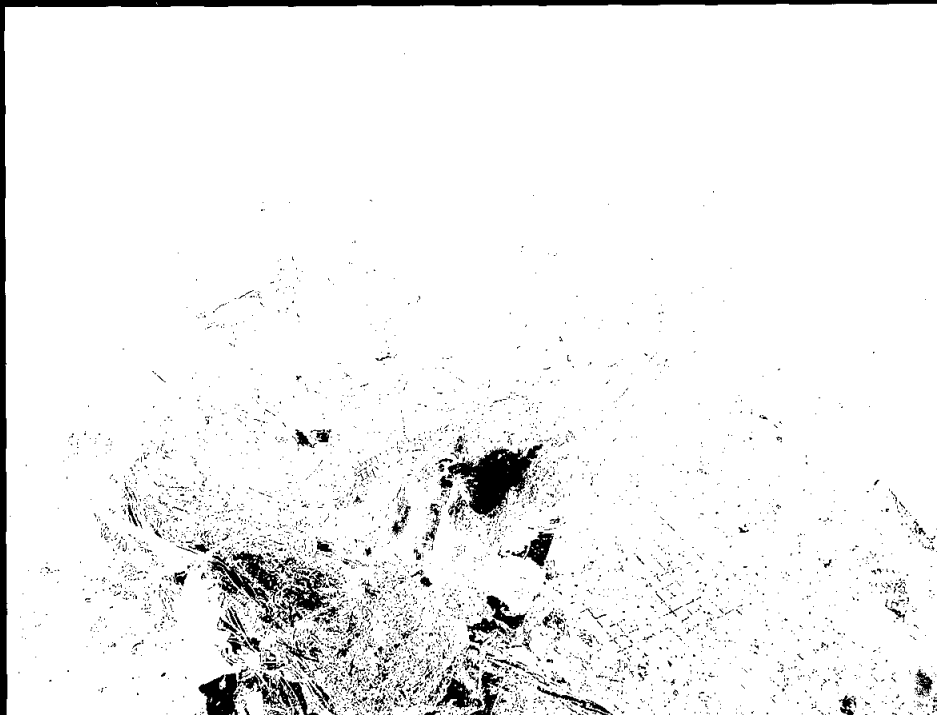

Order: 001 004 5010 98  
200.200.258 0017

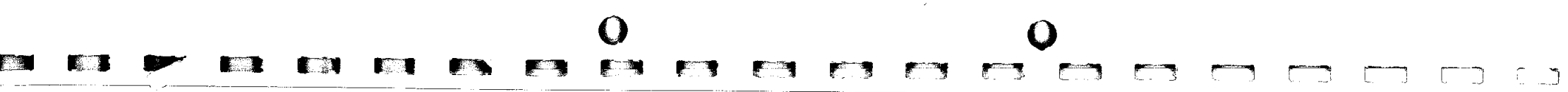

1377

FOTO N° 70



FOTO N° 71



FOTO N° 72



Order 502 800 Page 01  
300.000.258 2017



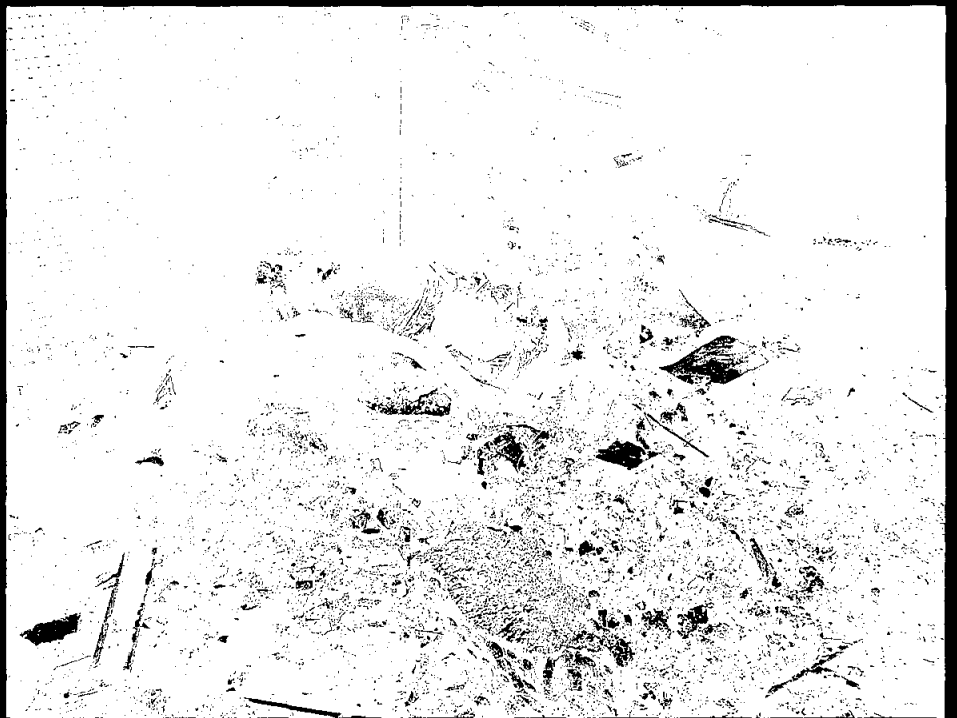
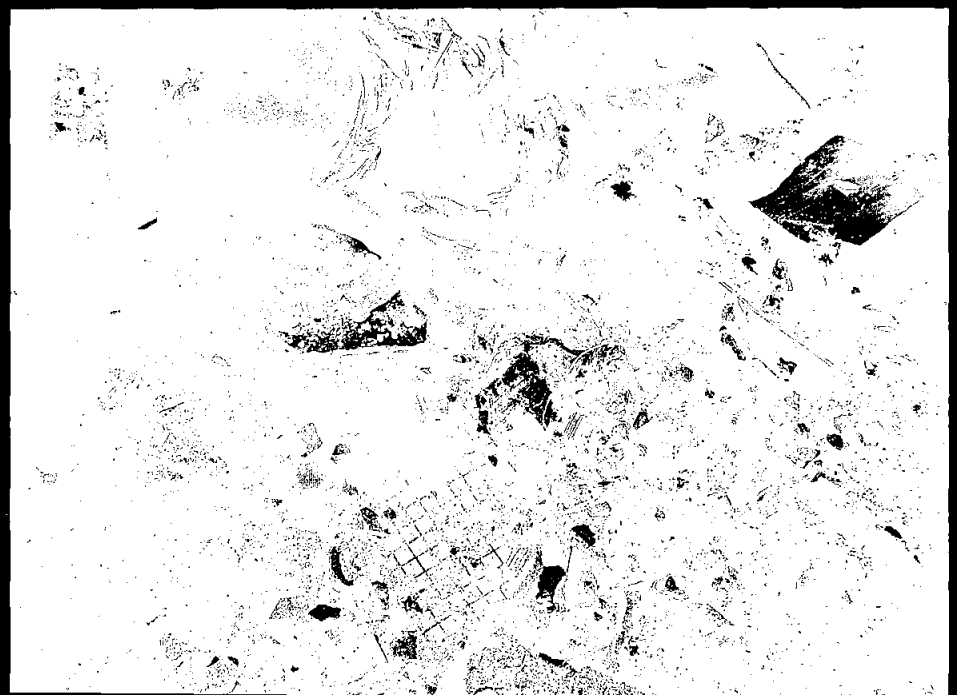

138

FOTO N° 73



FOTO N° 74



FOTO N° 75

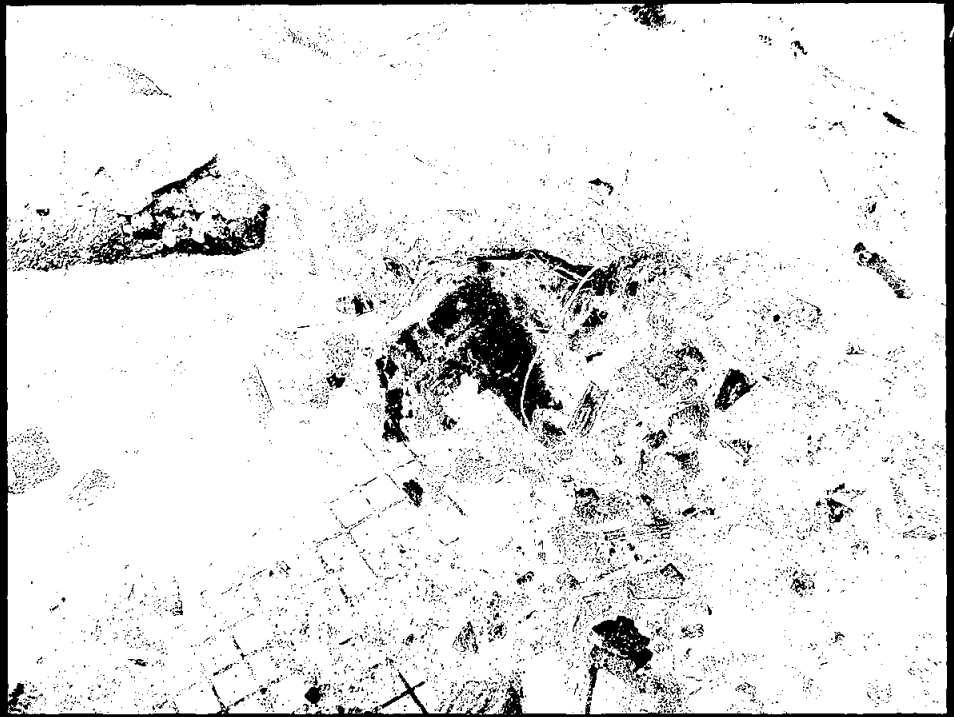

Order 987 024 Falls 97  
1500.200.208 8017

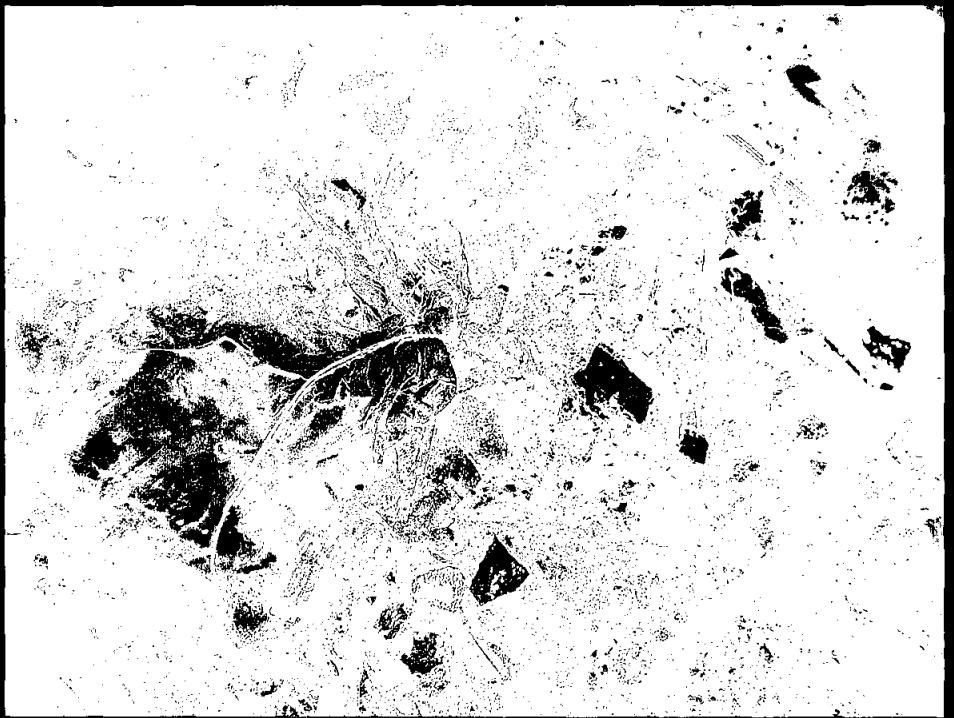
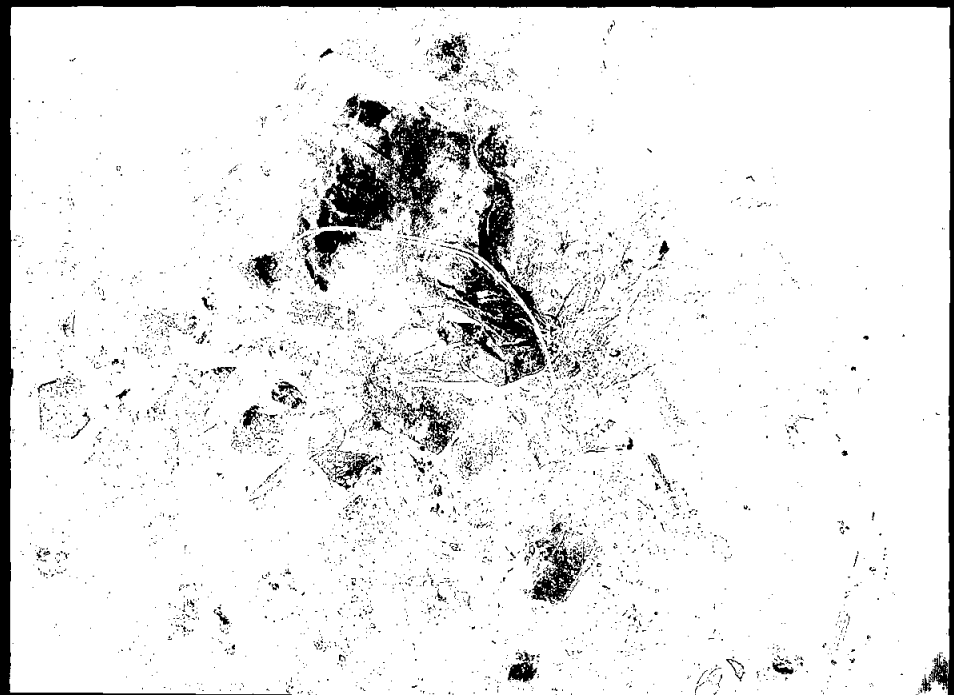

137753

FOTO N° 76



FOTO N° 77



FOTO N° 78

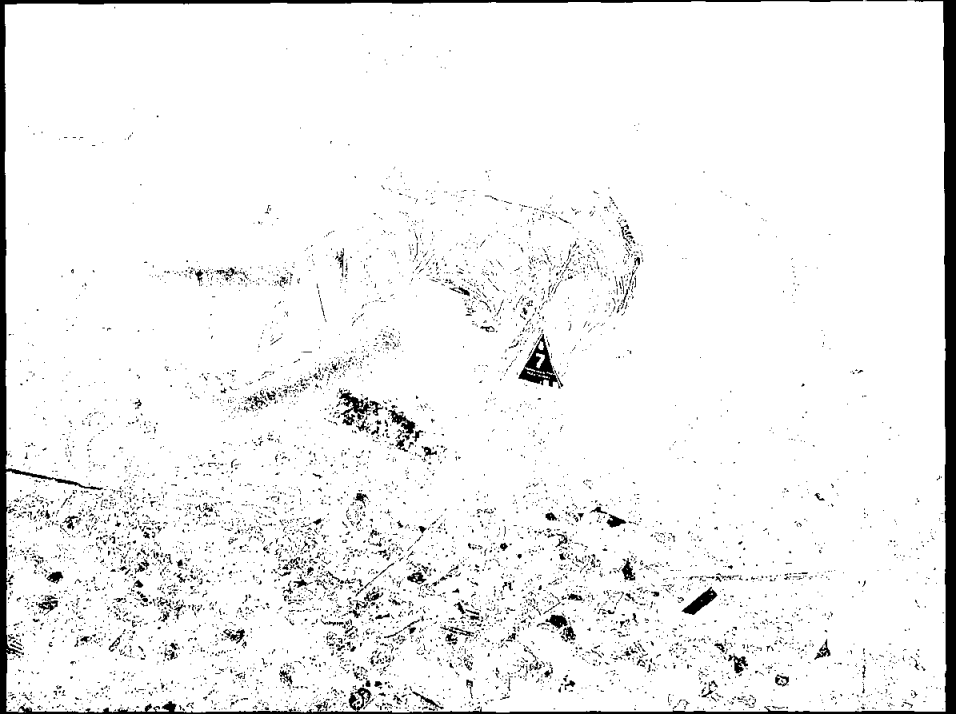

Order 369 (27) Page 88  
100.200.258 0017



4399

FOTO N° 79



FOTO N° 80



FOTO N° 81

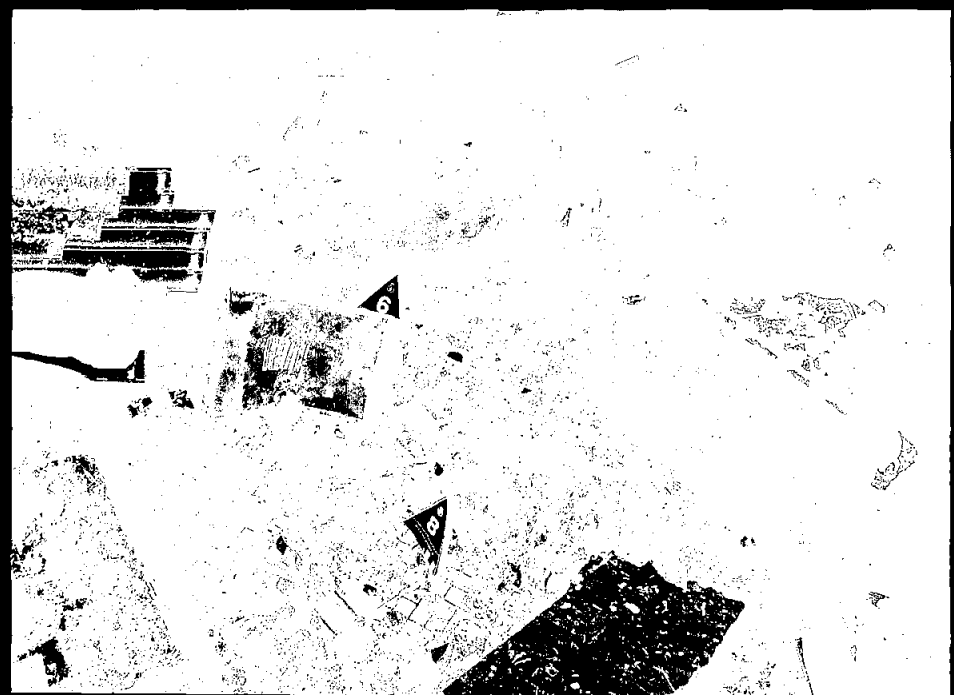

FROM: 012 010 5110 00  
TO: 000 000 0017



13796S

FOTO N° 82



FOTO N° 83



FOTO N° 84



Order 880 429 Page 91  
540.200.158 3017

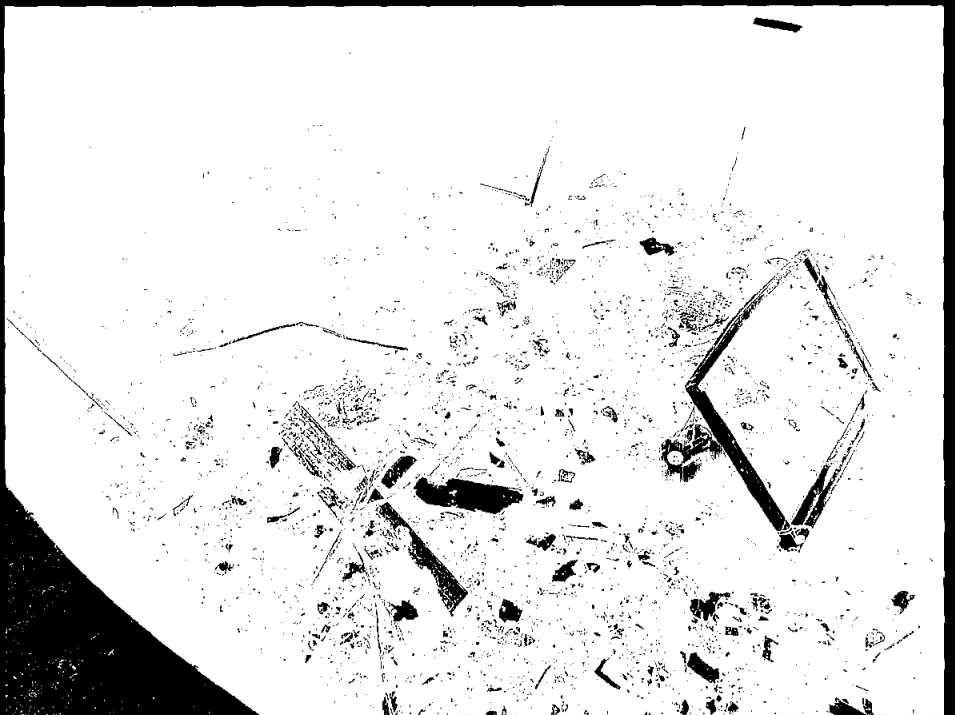

1350

FOTO N° 85



FOTO N° 86



FOTO N° 87



Order 380 200 5/14/05  
L902002 200 5077

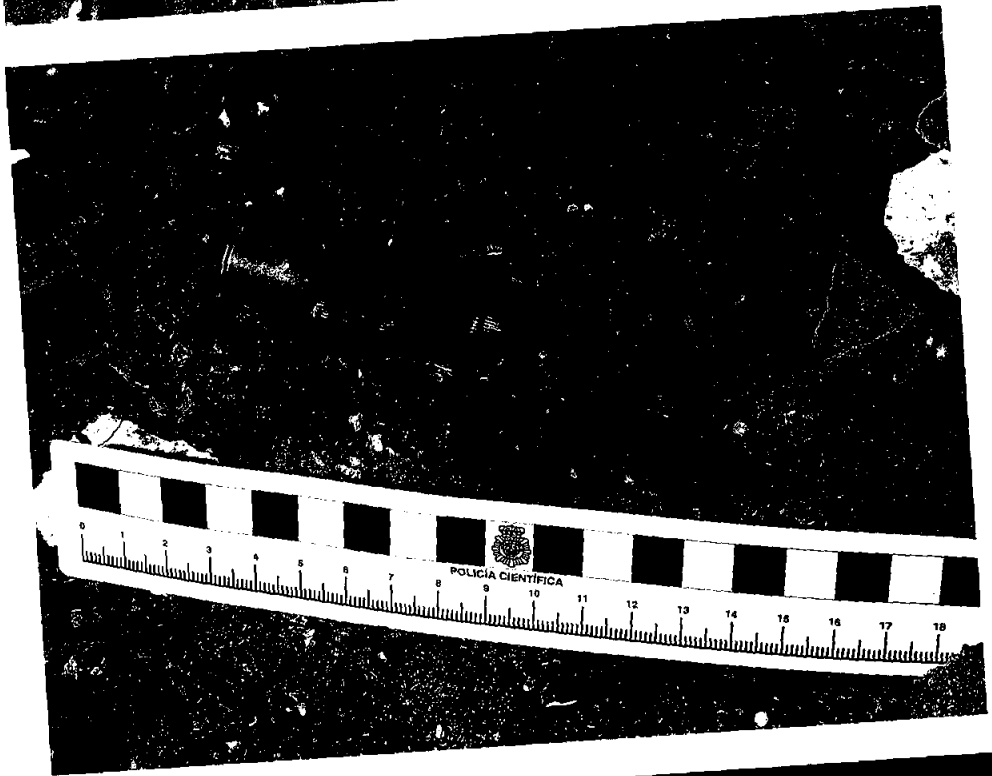

1331

FOTO N° 88



FOTO N° 89



FOTO N° 90



Efectos  
por todos  
del fondo de  
permea

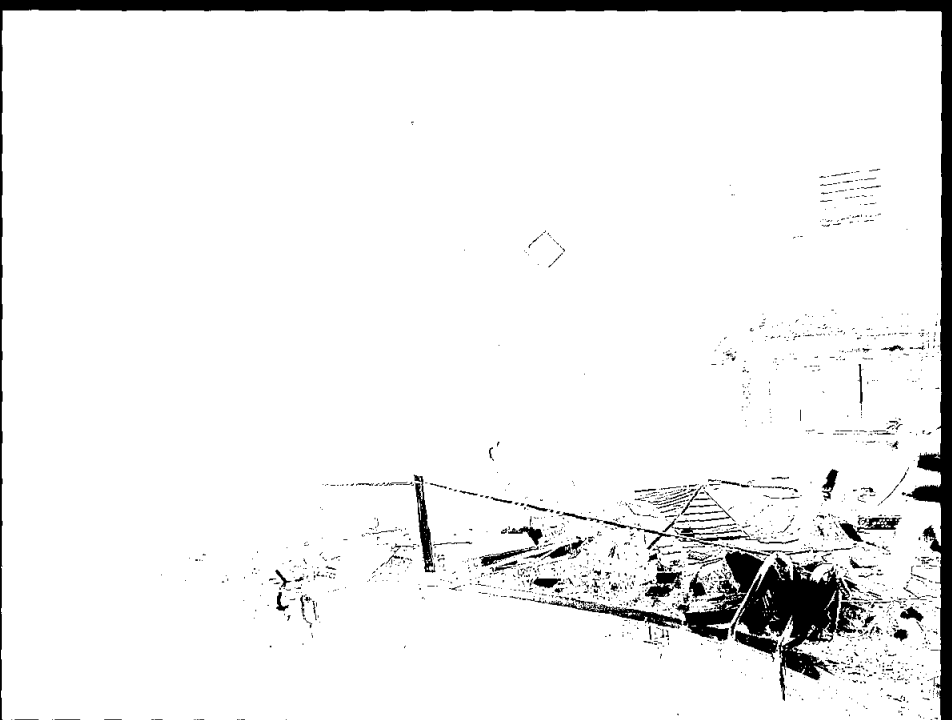

Index: 100 000 000 000  
LMO.000.000 000



1382

FOTO N° 91



FOTO N° 92



FOTO N° 93

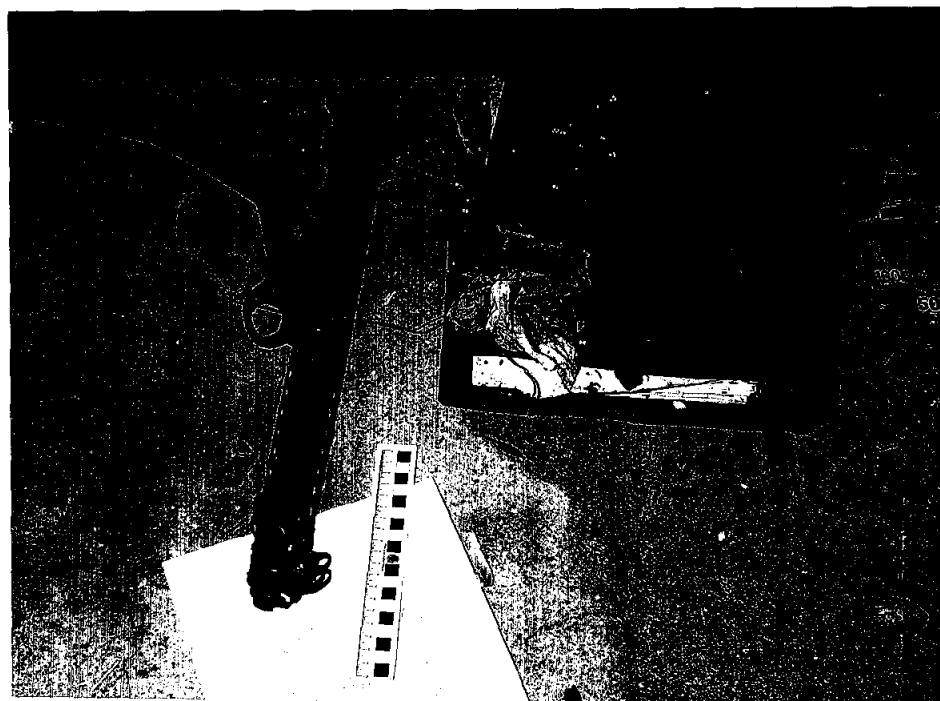

Dear Sirs,  
1/10/2000 10:00 AM



1383

FOTO N° 94



FOTO N° 95



FOTO N° 96

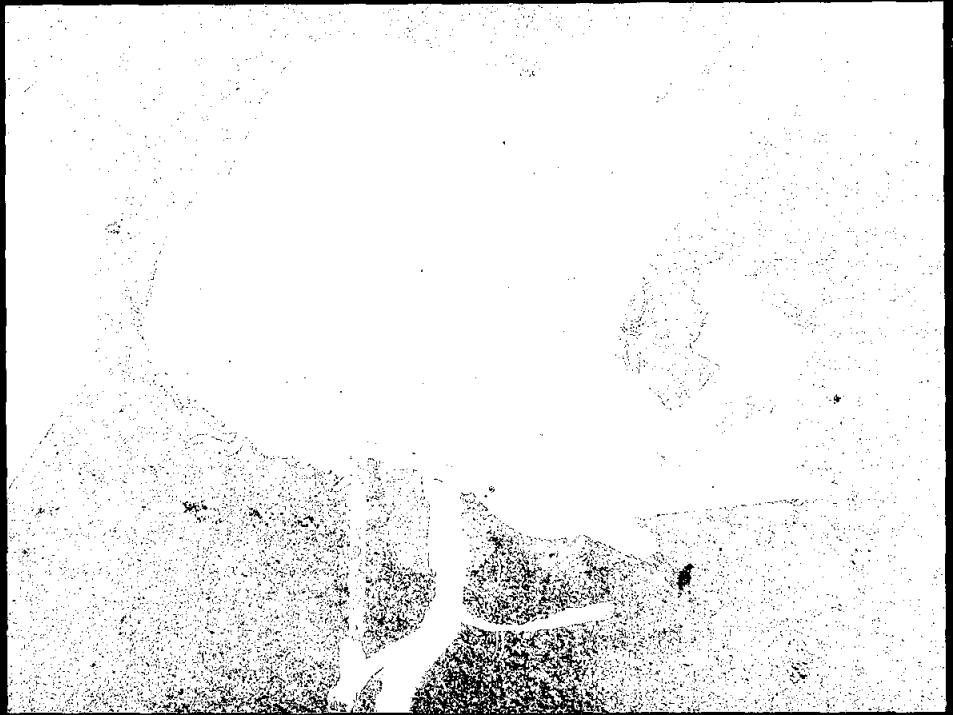

Index for the Fall of  
1900-1901



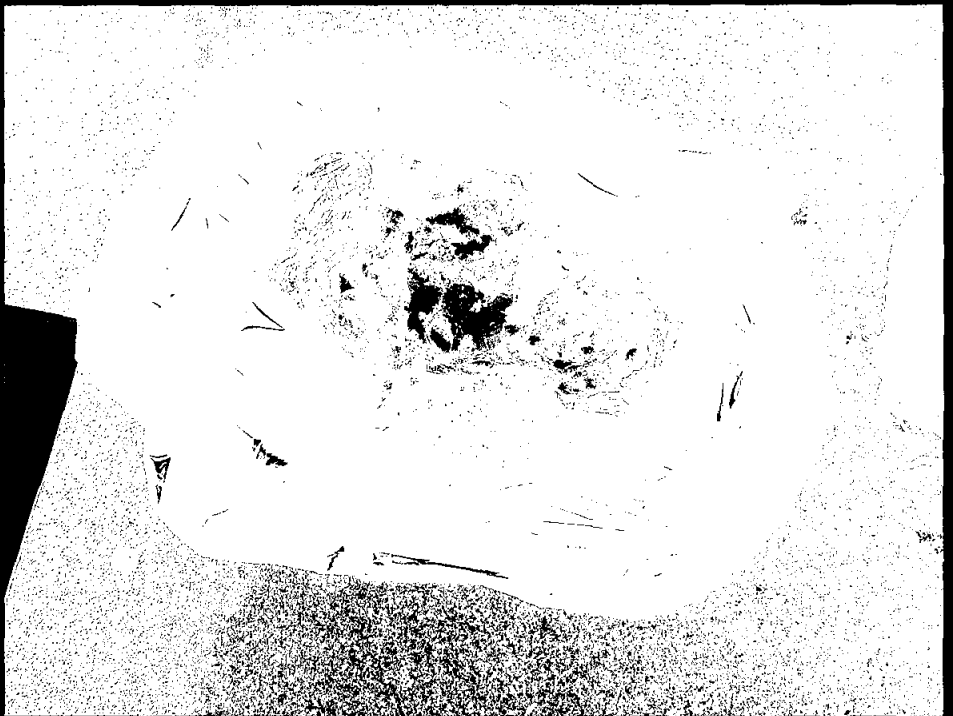



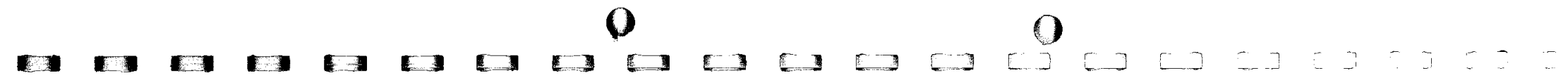



MINISTERIO  
DEL INTERIOR



DIRECCIÓN GENERAL  
DE LA POLICÍA

COMISARIA GENERAL DE  
POLICÍA CIENTÍFICA

Servicio de Innovaciones  
Tecnológicas

1385

# DOMINGO DÍA 4

## ABRIL DE 2004

COMPRENDE DESDE:

LA FOTO N° 97A LA FOTO N° 190.



FOTO N° 97



1386

FOTO N° 98



FOTO N° 99



Order 500 204 Folio 164  
.500.200.253 6037

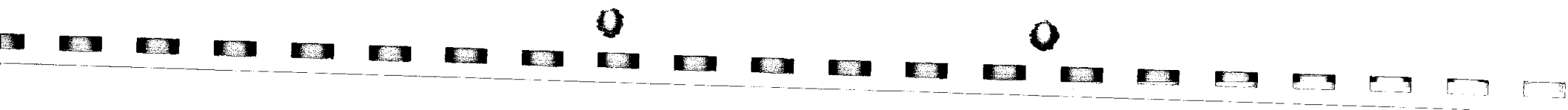

1357

FOTO N° 100



FOTO N° 101

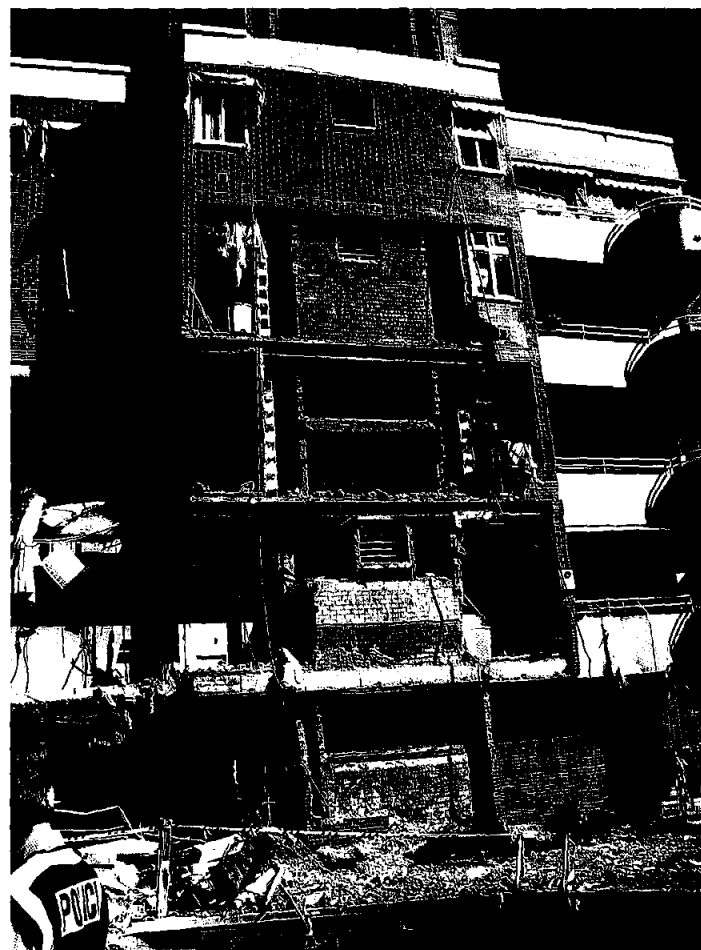

Order 990 015 Page 487  
500.200.200 3017

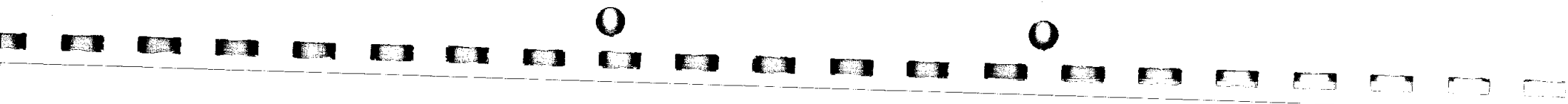



132758

FOTO N° 102



FOTO N° 103



FOTO N° 104

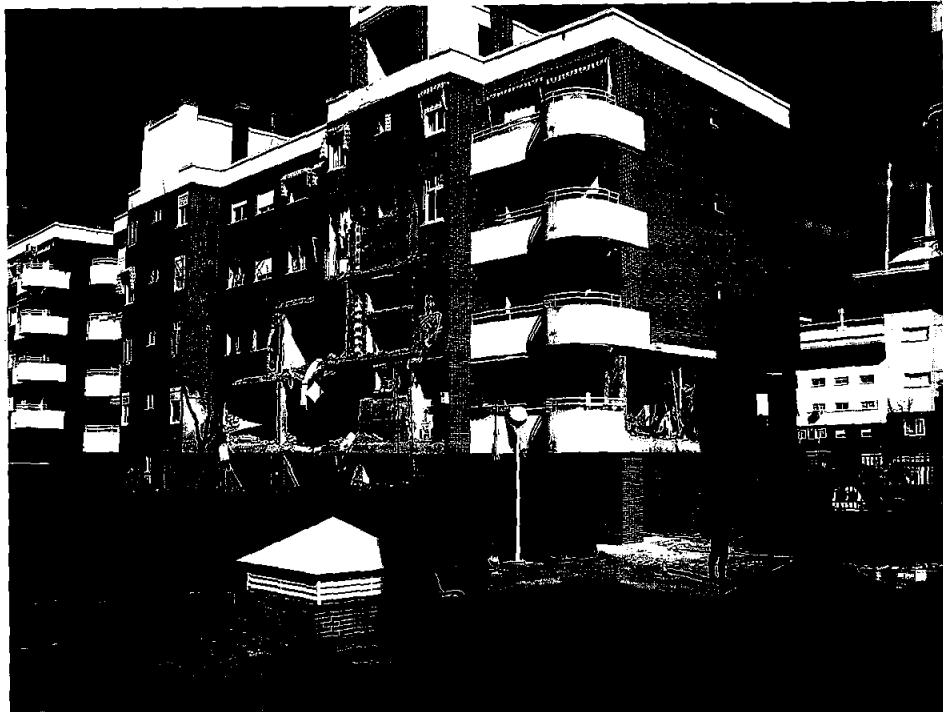

Order 100 100 100 100  
.330.200.250 3007

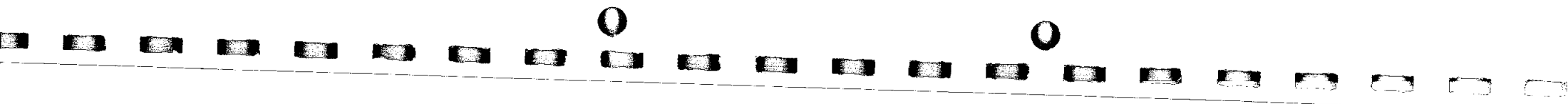

1388

FOTO N° 105



FOTO N° 106



FOTO N° 107

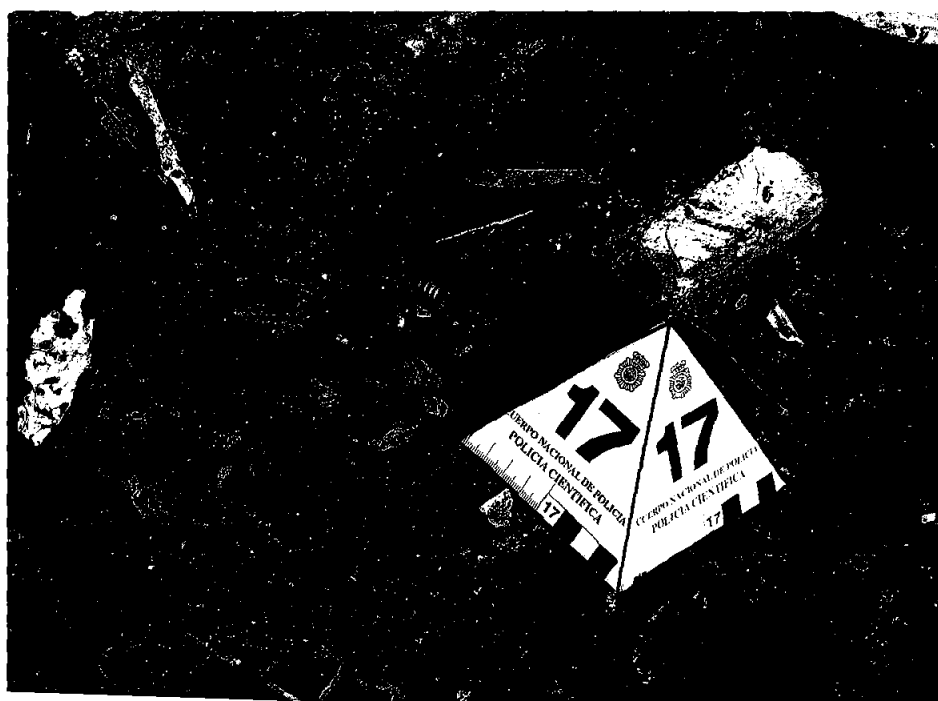

Order 800 847 Code 667  
800.260.258 6017

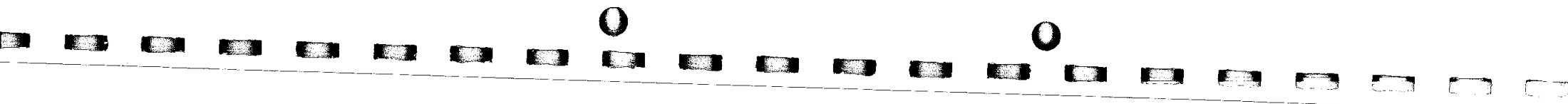

1388  
15

FOTO N° 108



FOTO 109



FOTO 110



Order 300 300 Favia 140  
300.000.000 000

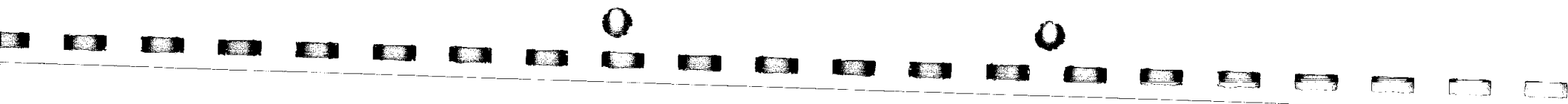

1359

FOTO N° 111



FOTO N° 112



FOTO N° 113



Order 100 202 Folia 140  
.500.200.250 8017



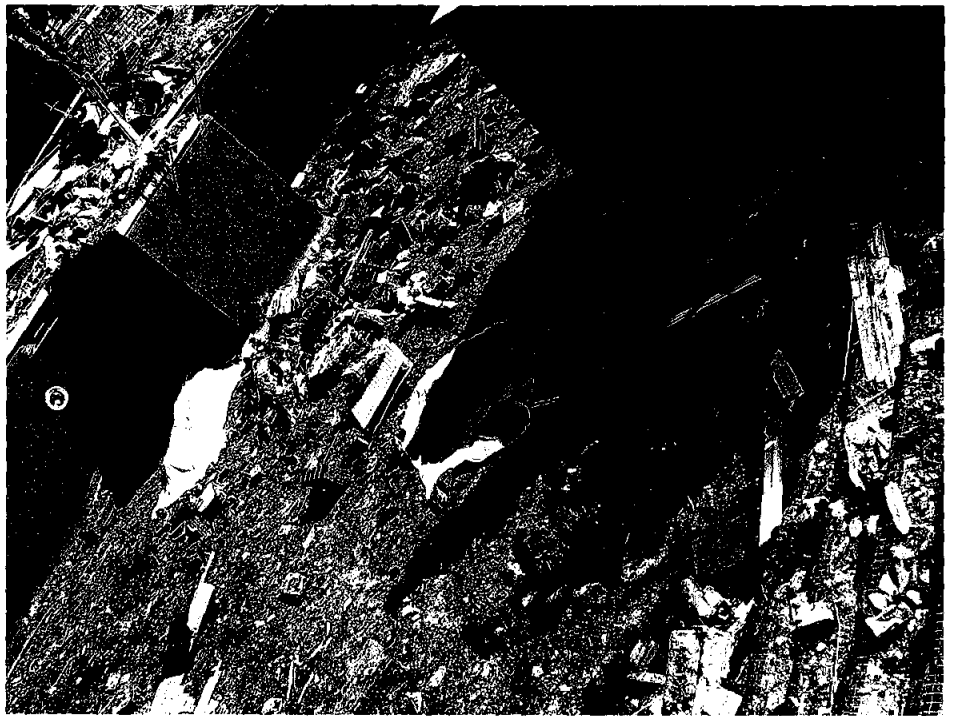
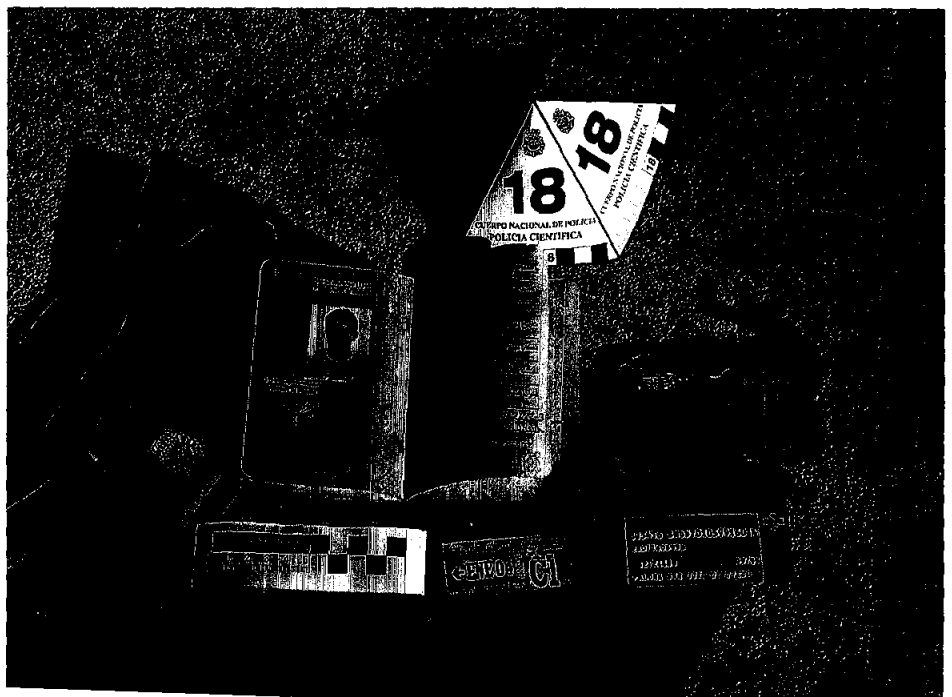
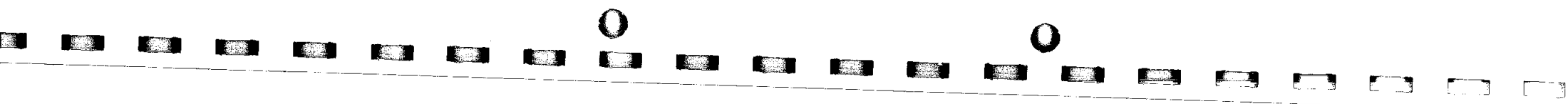

13891  
158

FOTO N° 114



FOTO N° 115



FOTO N° 116

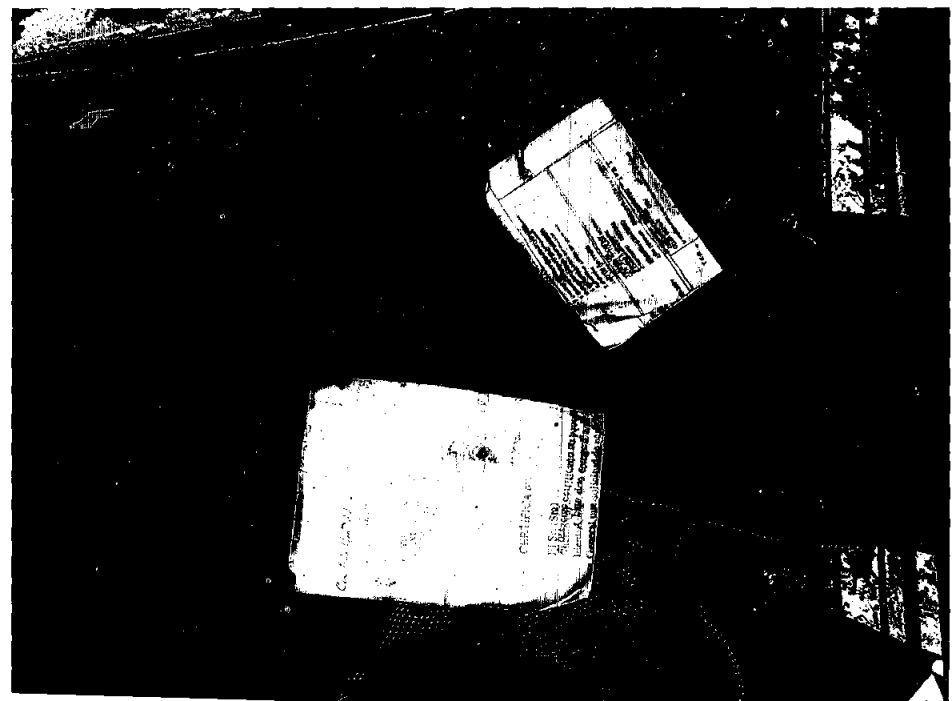

Order 270 040 Folio 270  
500.260.250 600

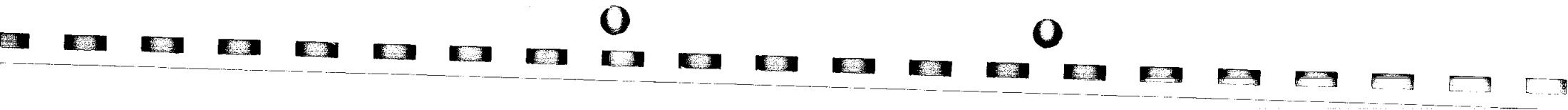

1390

FOTO N° 117



FOTO N° 118



FOTO N° 119

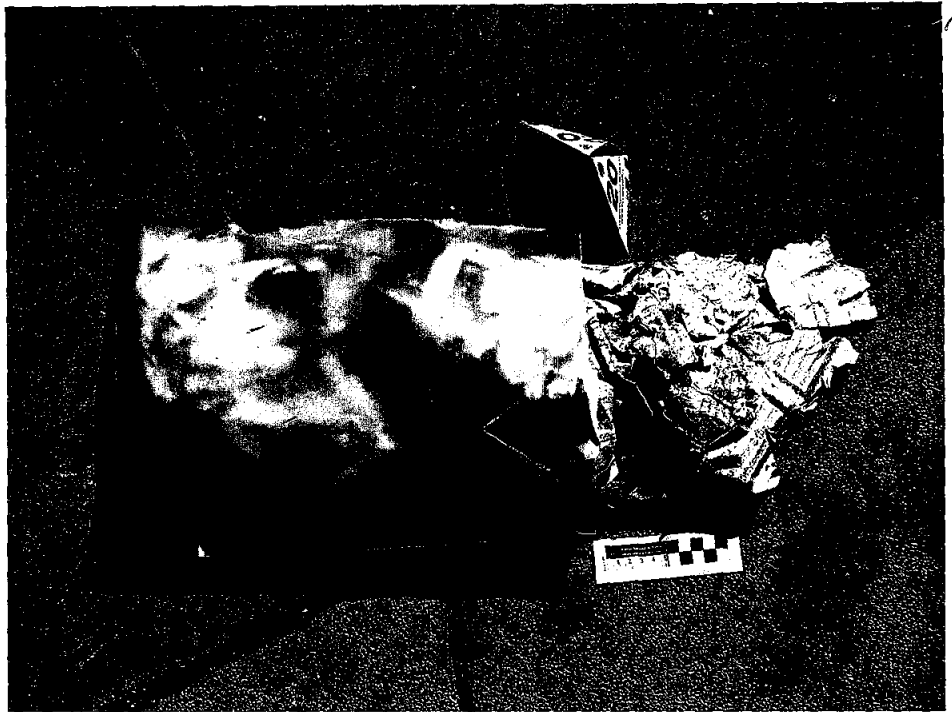

Order 200 per Page 21  
500.000.000 2017



FOTO N° 120



FOTO 121

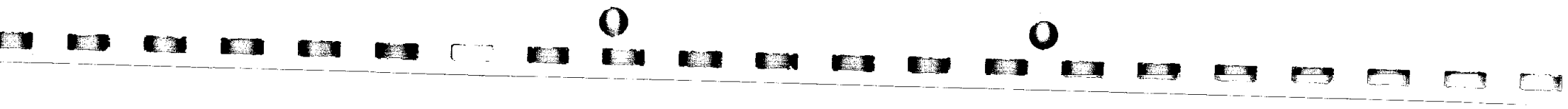

FOTO 122

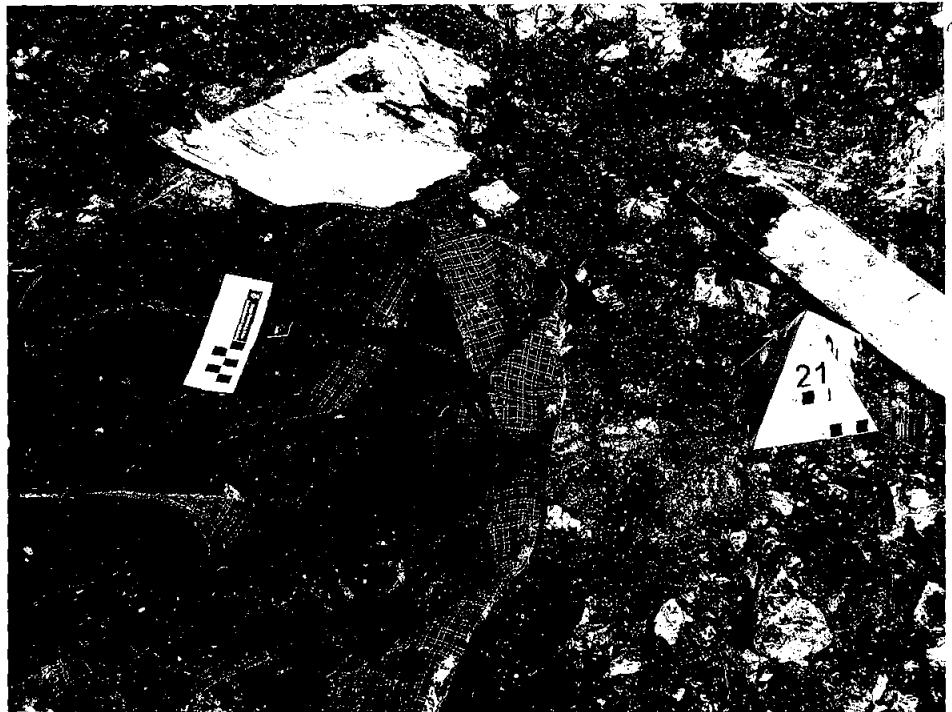

Order 990 842 P. 100 670  
500.200.258 607

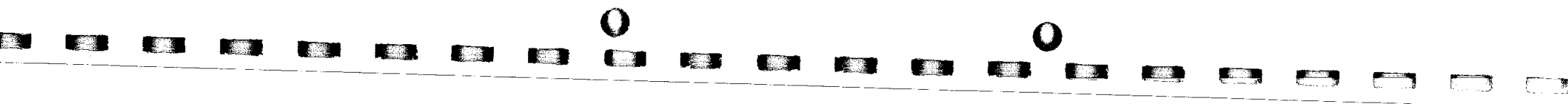

139/58

FOTO N° 123



FOTO N° 124



FOTO N° 125

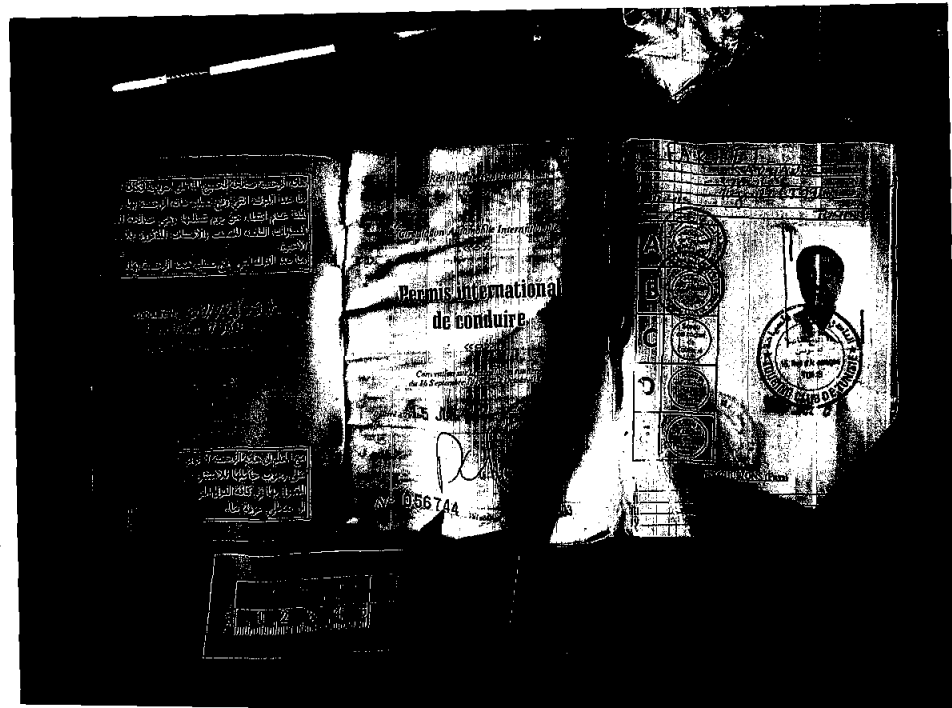

Order 100 441 441 441  
500.001.058 0011





FOTO Nº 126



FOTO Nº 127



FOTO Nº 128

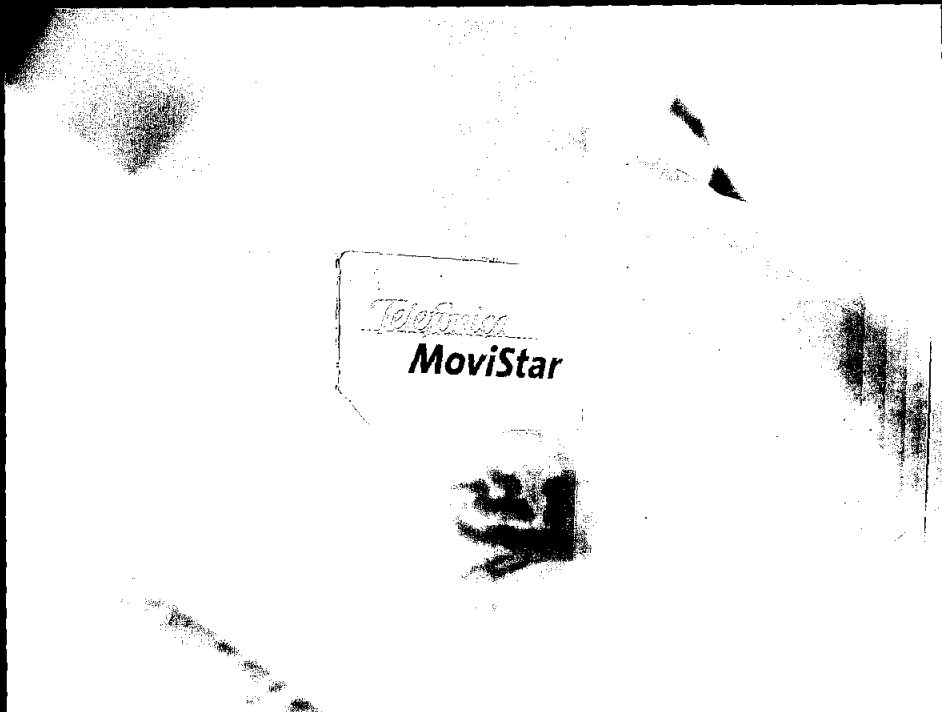

Order 250 248 Ratio 124  
500.200.250 8007

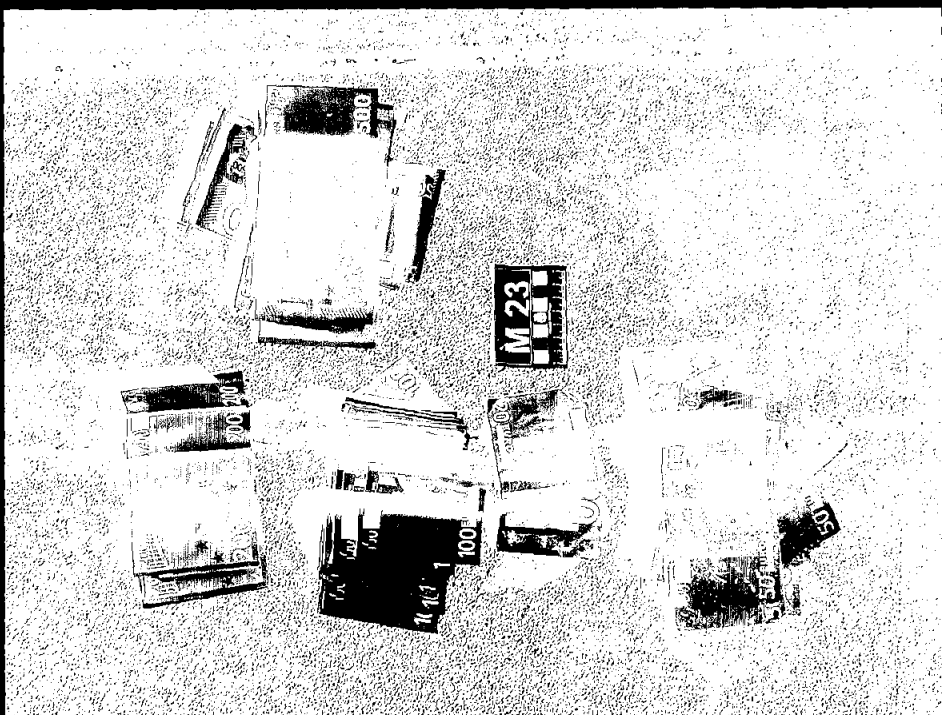
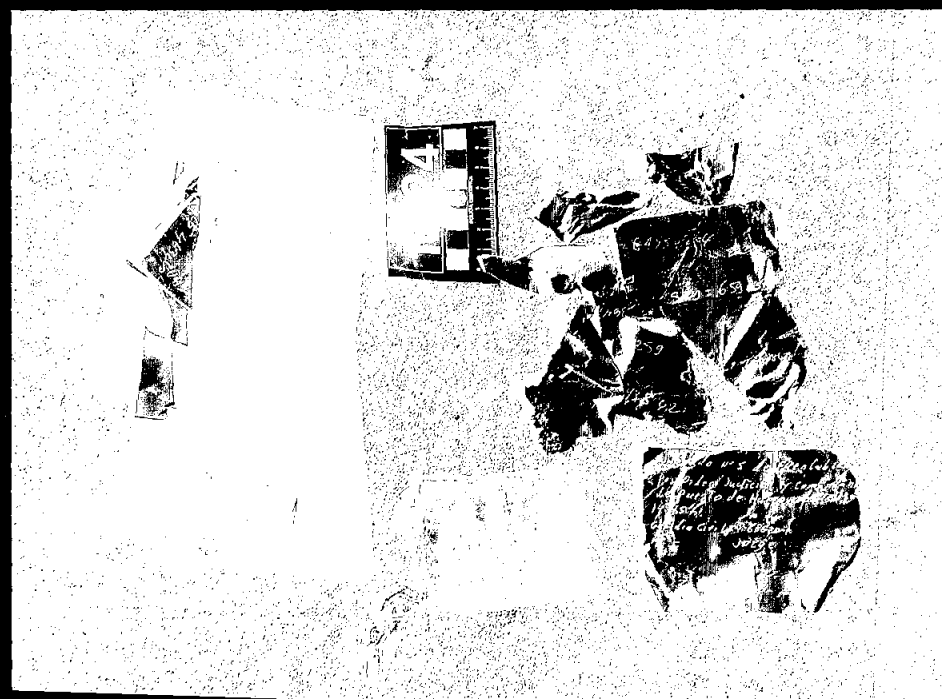
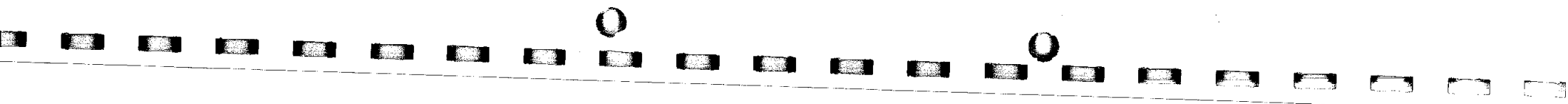

1393



FOTO N° 129



FOTO N° 130



FOTO N° 131

Order 198 B-2 Form 173  
348,000,253 8011

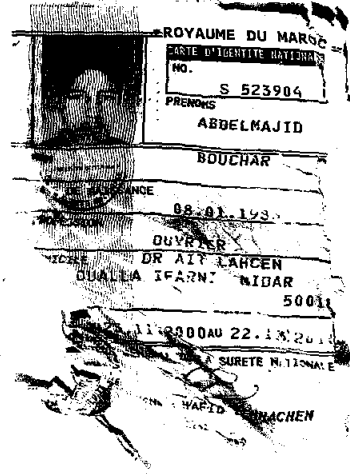

FOTO N° 132

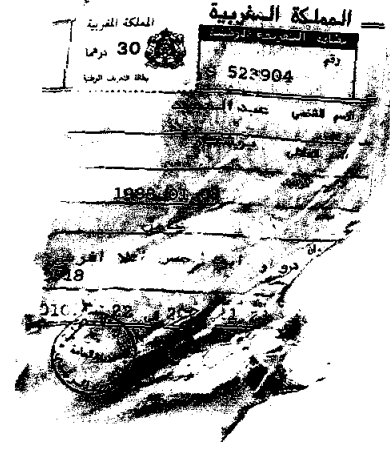

FOTO N° 133

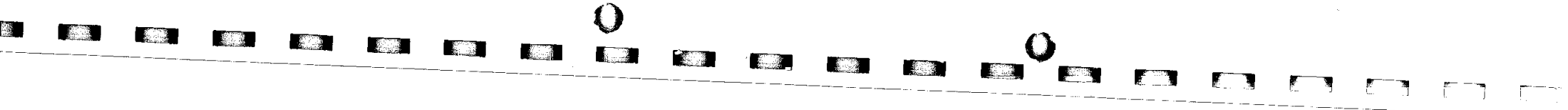

FOTO N° 134

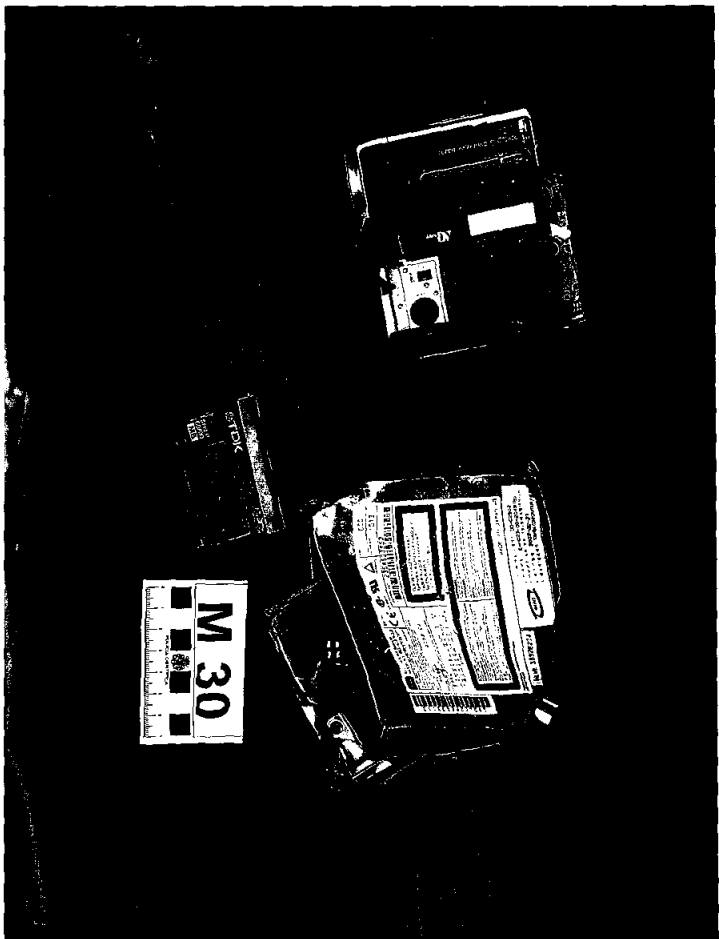

134

Order 399 044 Falls 176  
1900.200.258 8017

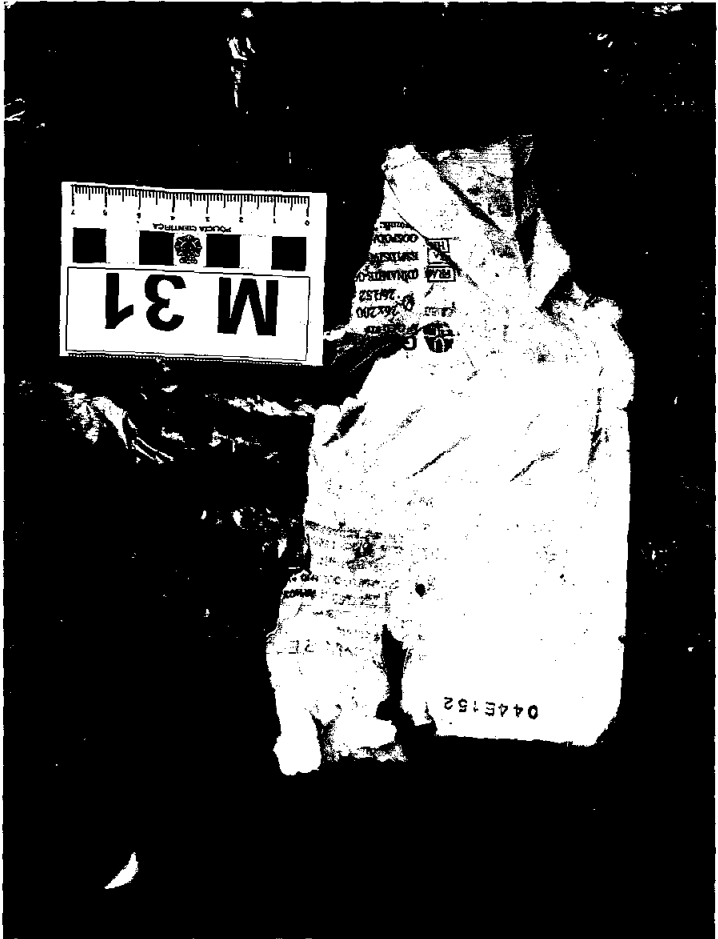
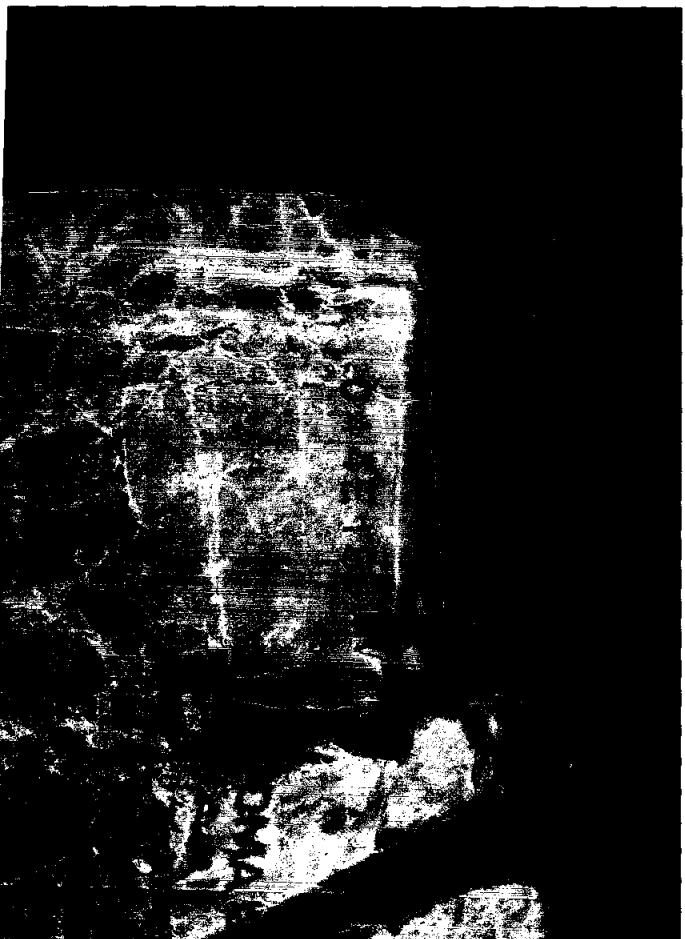

135

FOTO Nº 135



FOTO Nº 136



FOTO Nº 137

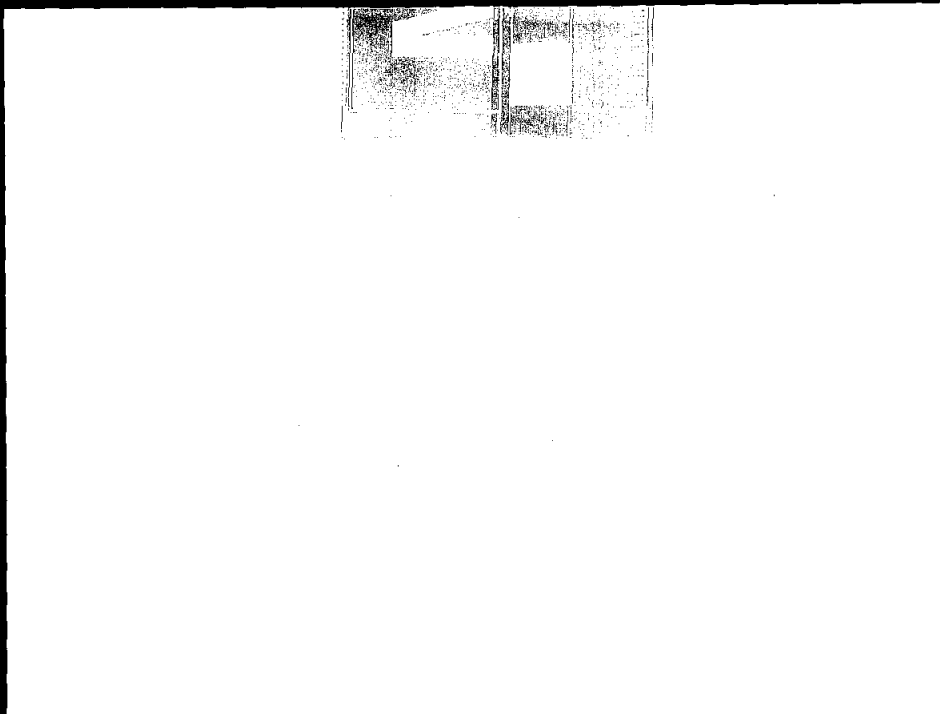

Lower 200 642 Page 477  
1500.200.158 9017



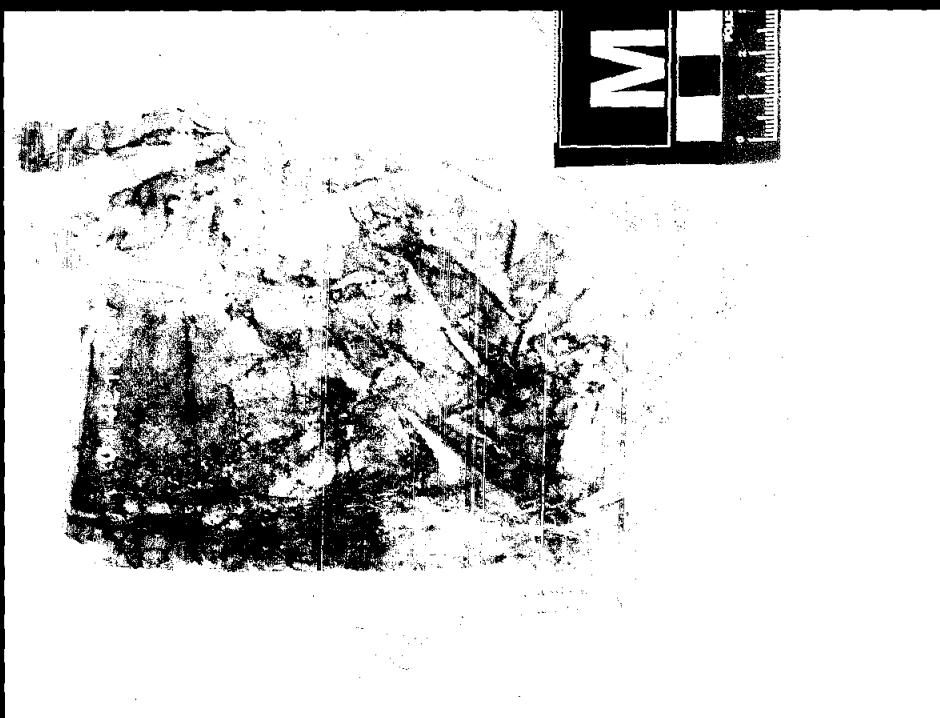
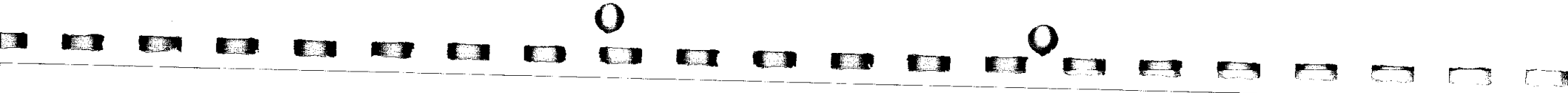

1346

FOTO N° 138



FOTO N° 139



FOTO N° 140



Order 200 440 470  
.500.200.220 4017

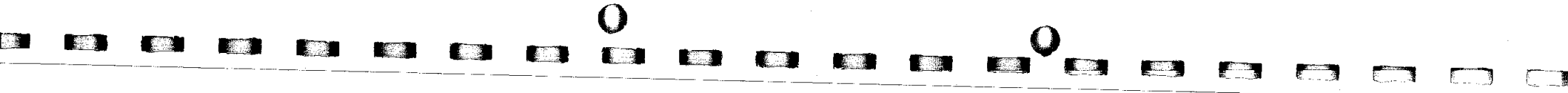

1397

FOTO N° 141



FOTO N° 142



Order 200 248 Page 179  
507.000.255 6117



1318

FOTO N° 143



FOTO N° 144



FOTO N° 145



Order 200 200 Photo 100  
340.200.250 5017

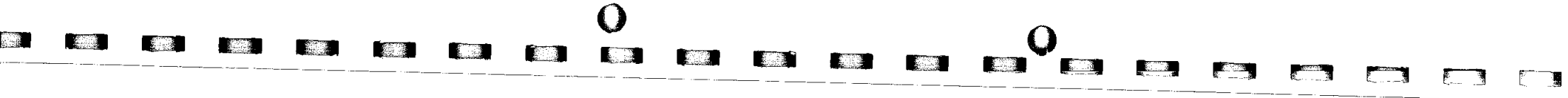

434

FOTO N° 146



FOTO N° 147



FOTO N° 148

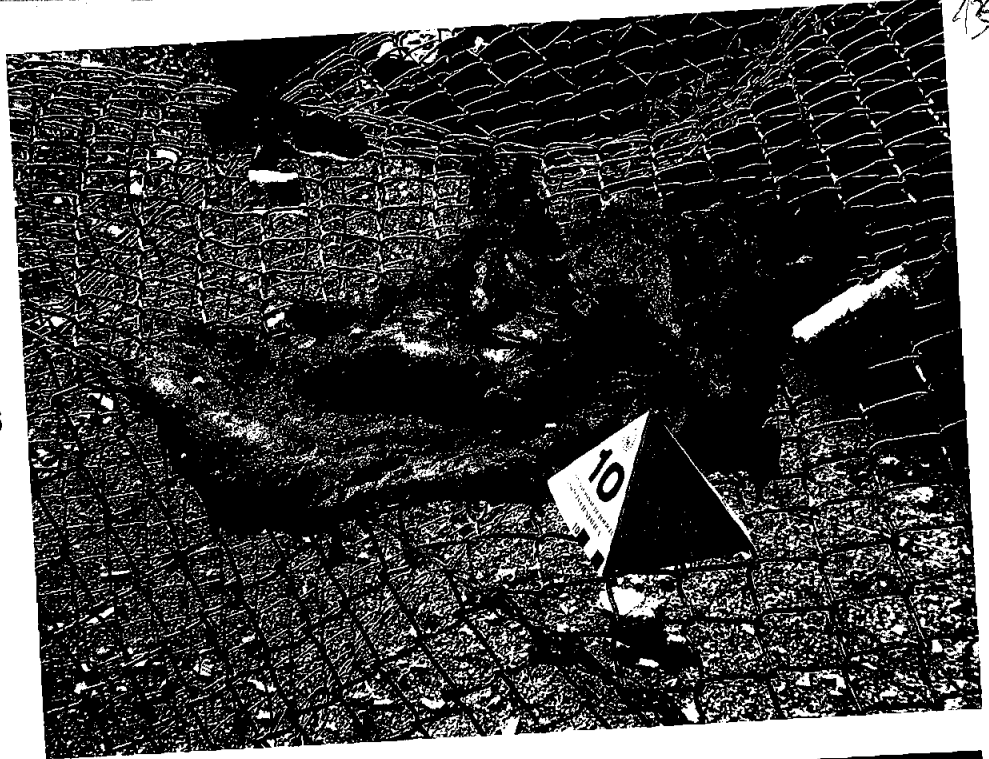

Order 199 201 201 001  
000.000.000 000

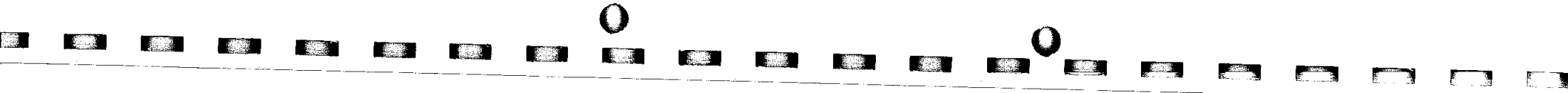



1400

Cuérpo Nacional de Policía  
Comisaría General de Policía Científica

1	2	3	4	5
---	---	---	---	---

FOTO Nº 149



FOTO Nº 150



FOTO Nº 151



Order 200 101 Form 102  
1991/200 200 8007

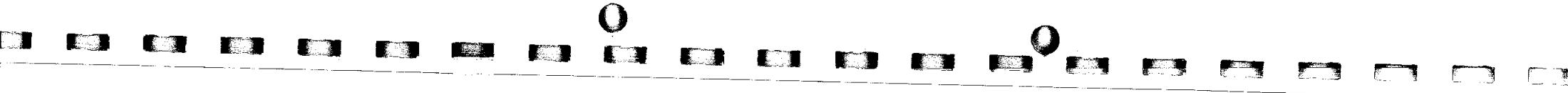

1424

FOTO N° 152



FOTO N° 153



FOTO N° 154



Copy 199 800 Fax 100  
590.200.168 0017



1402

FOTO N° 155



FOTO N° 156



FOTO N° 157



Order 99 974 Folio 134  
500.200.558 6017

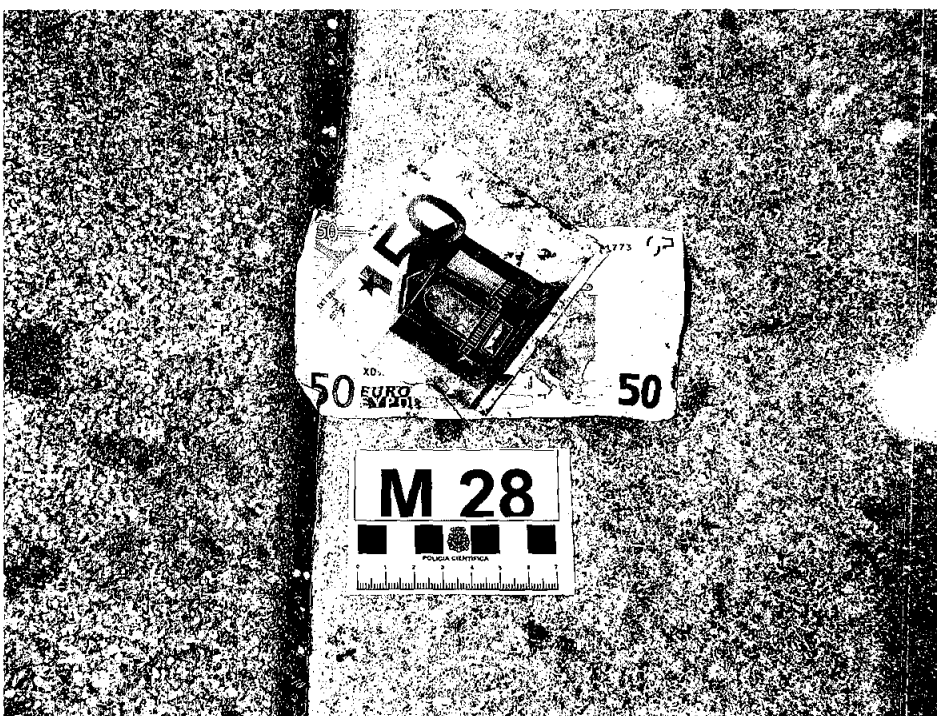
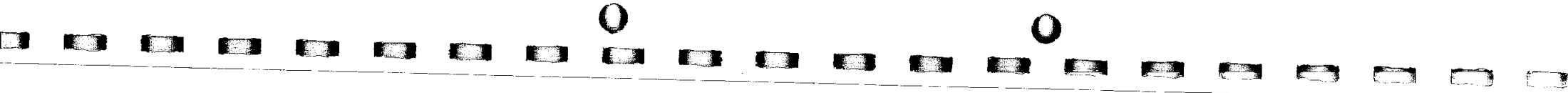

1403

FOTO N° 158



FOTO N° 159



FOTO N° 160

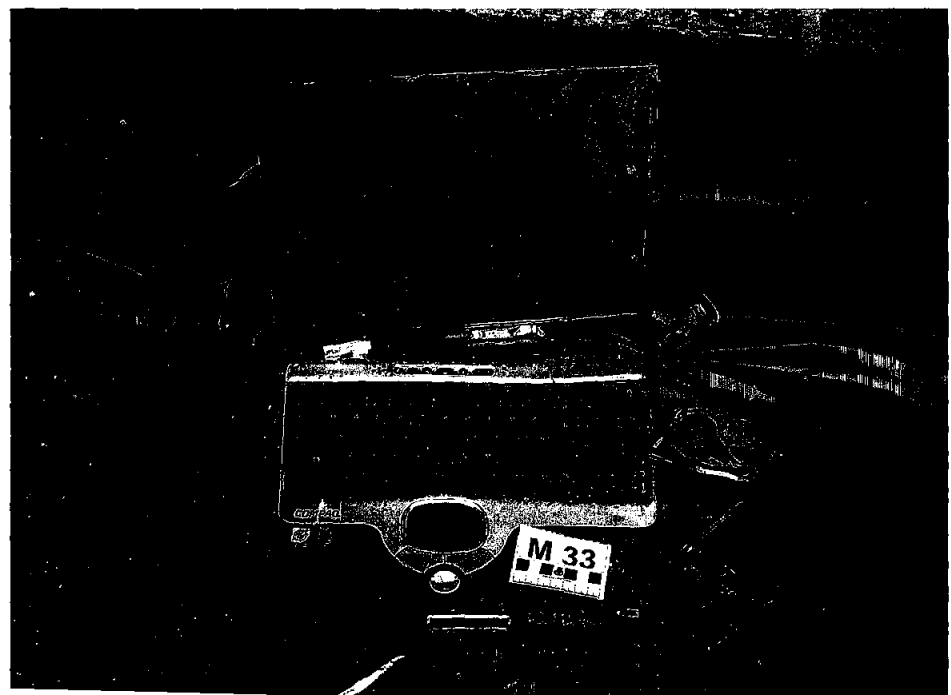

Order 200 205 Page 006  
500.200.005 0017

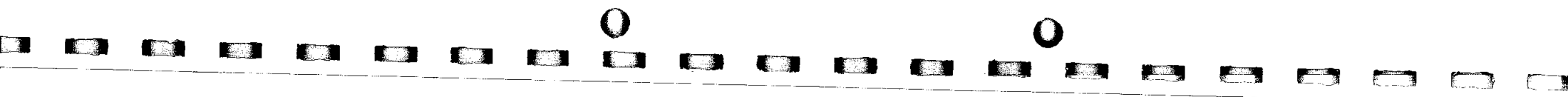



May

FOTO N° 161



FOTO N° 162



FOTO N° 163

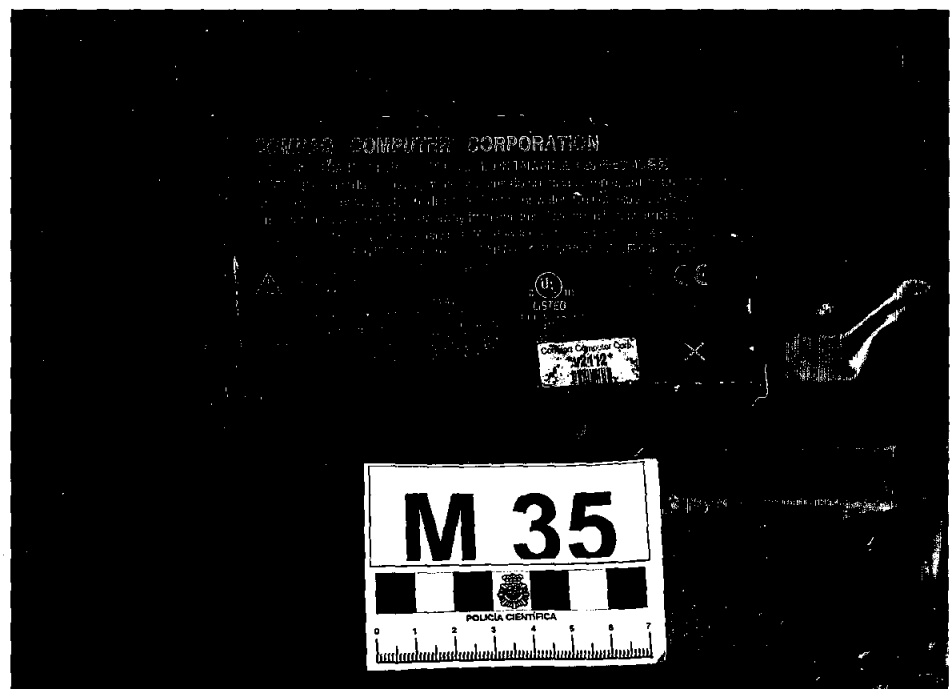

Order 500 254 Page 084  
1900200035 6077

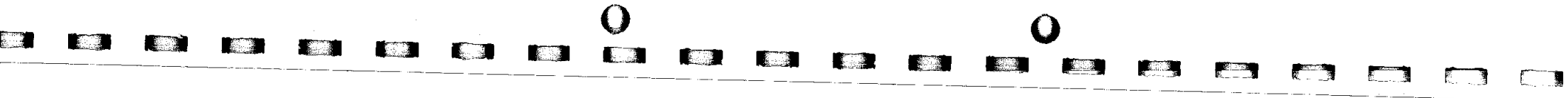

1405

FOTO N° 164



FOTO N° 165



FOTO N° 166



Order 090 057 Page 187  
.500.200.258 6077



1406

FOTO N°167



FOTO N° 168



FOTO N° 169



Great 300 000 Poincote  
500.240.258 3007

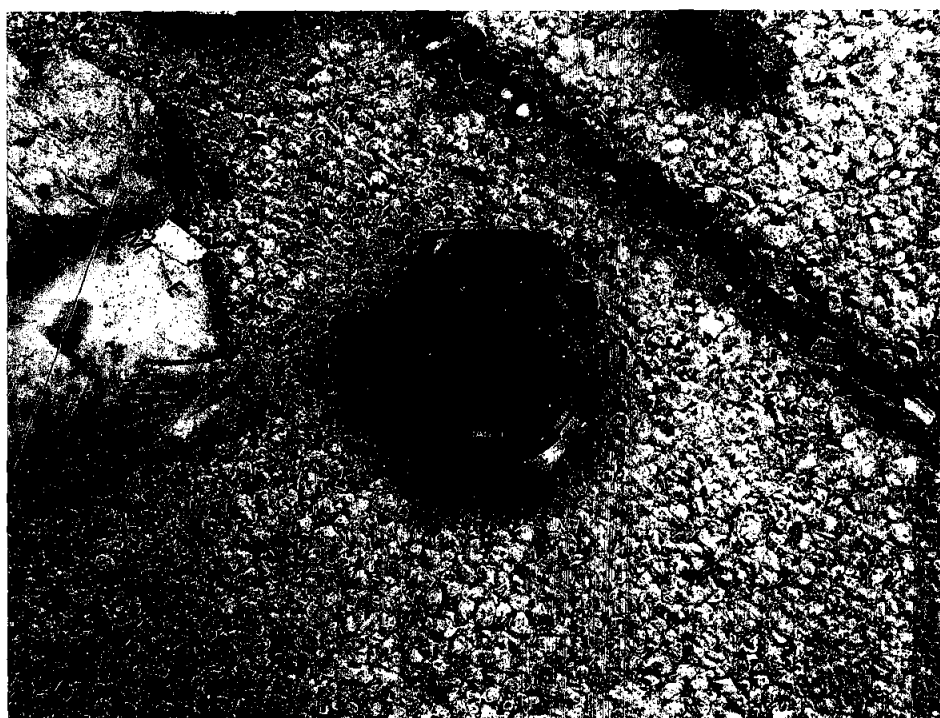
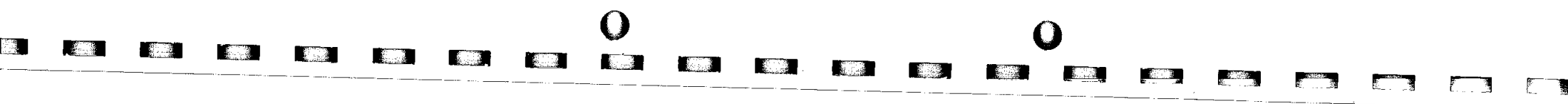

1407

FOTO N° 170



FOTO N° 171



FOTO N° 172

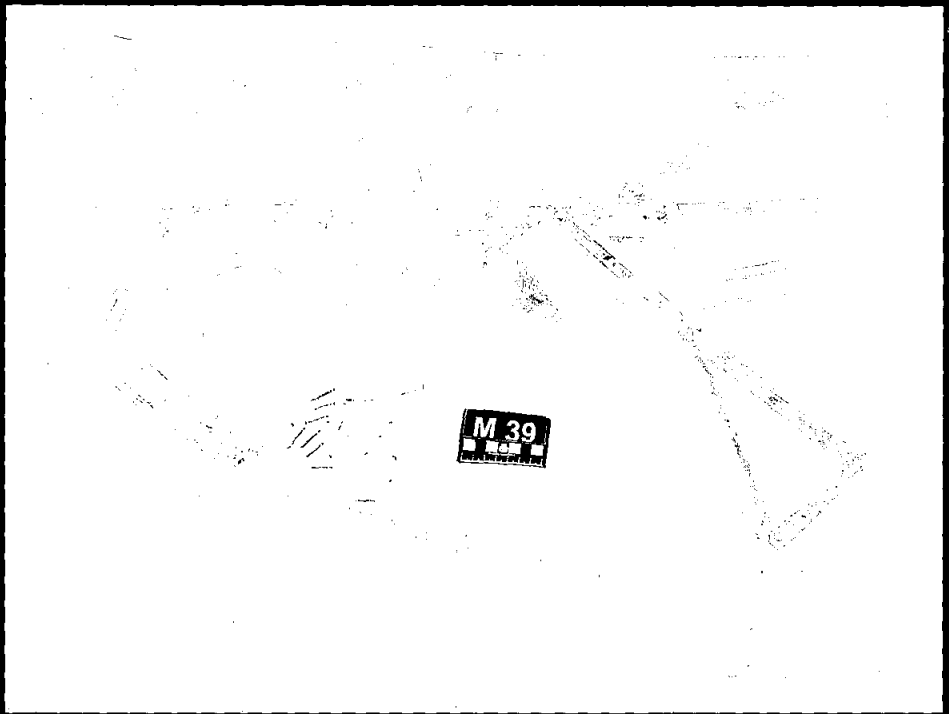

0000 000 000 000 000  
000 000 000 000

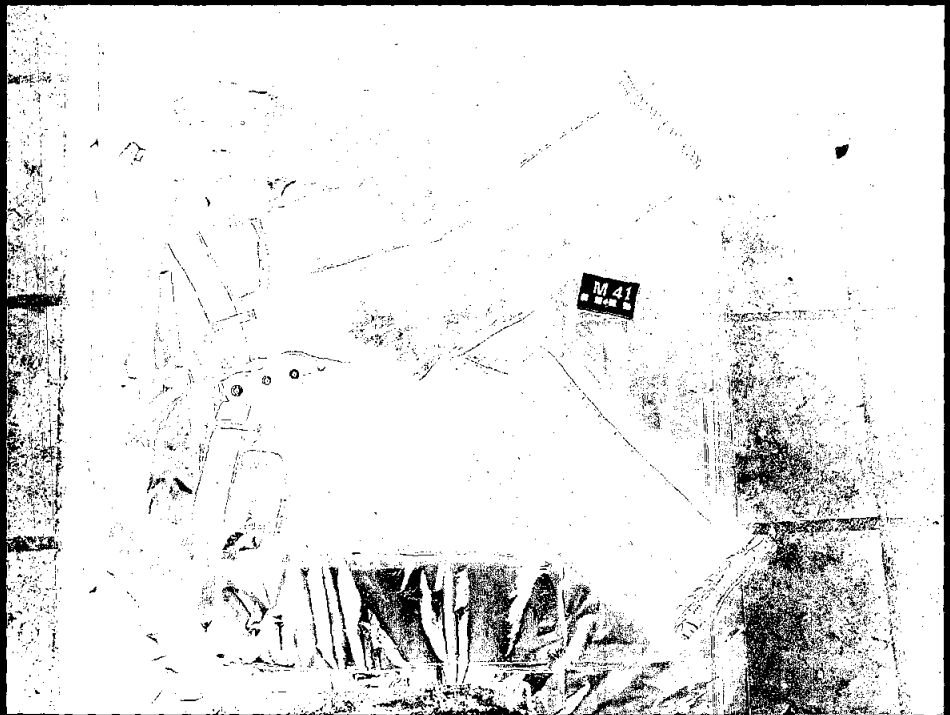

1408

FOTO N° 173



FOTO N° 174



FOTO N° 175

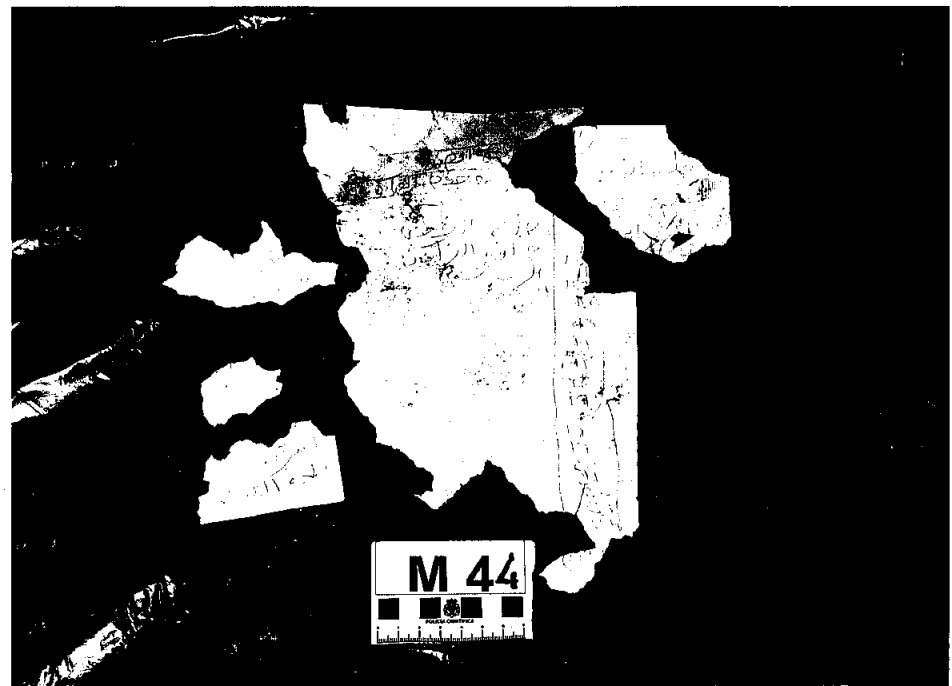

Order 308 640 Page 130  
.500.000.258 6017



1440

FOTO N° 179



FOTO N° 180



FOTO N° 181



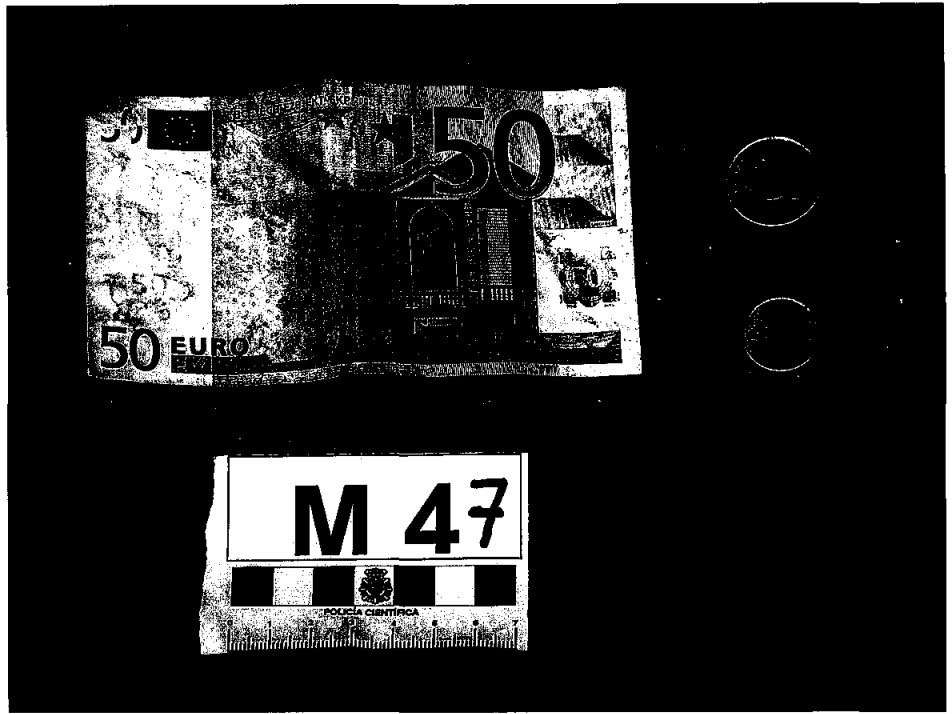

444

FOTO N° 182



FOTO N° 183



FOTO N° 184

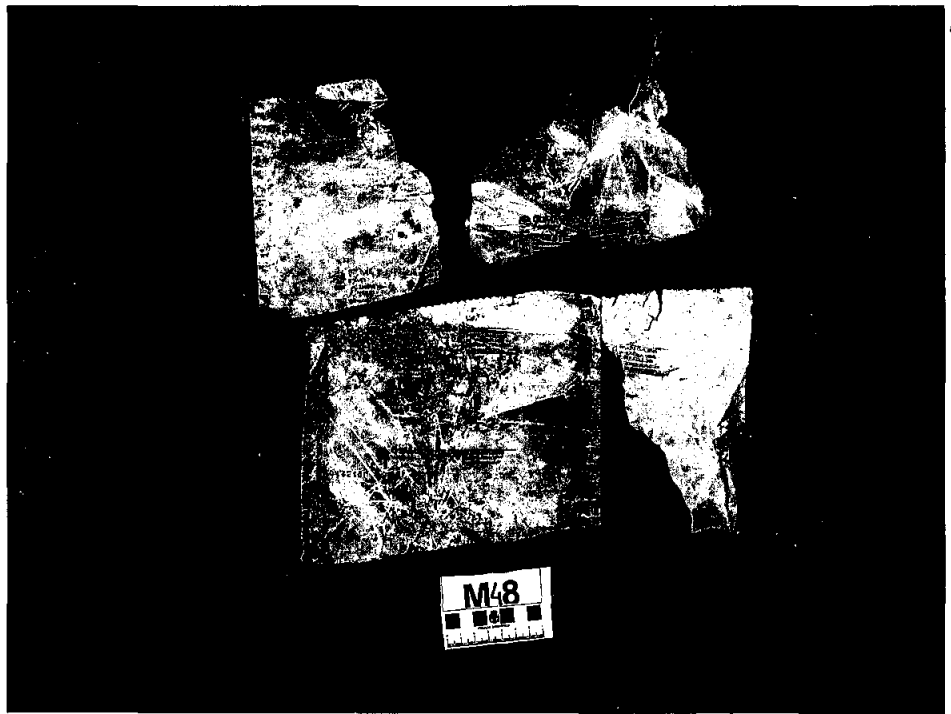

Order 300 040 Page 100  
300.200.258 6017



11/12

FOTO N° 185



FOTO N° 186



FOTO N° 187

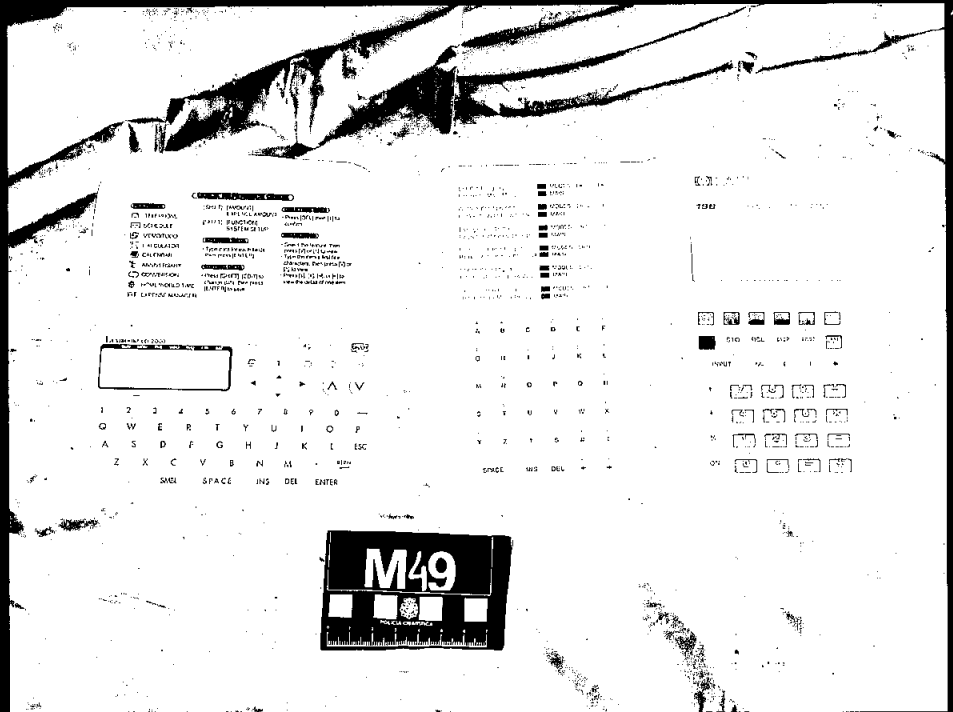

Order 198 044 Page 094  
.500.260.258 8017



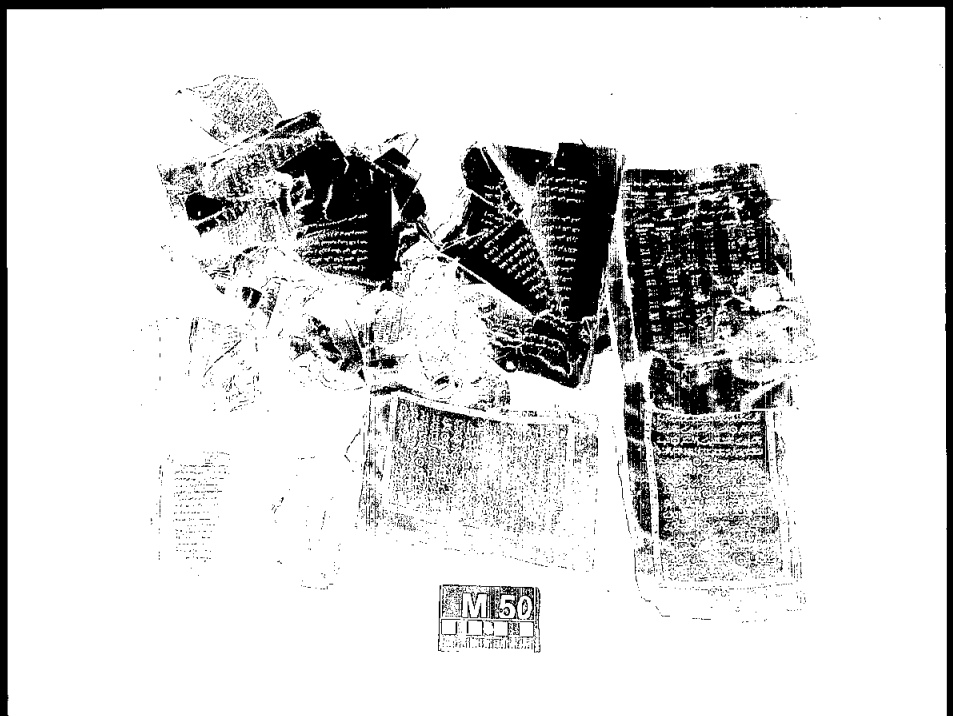
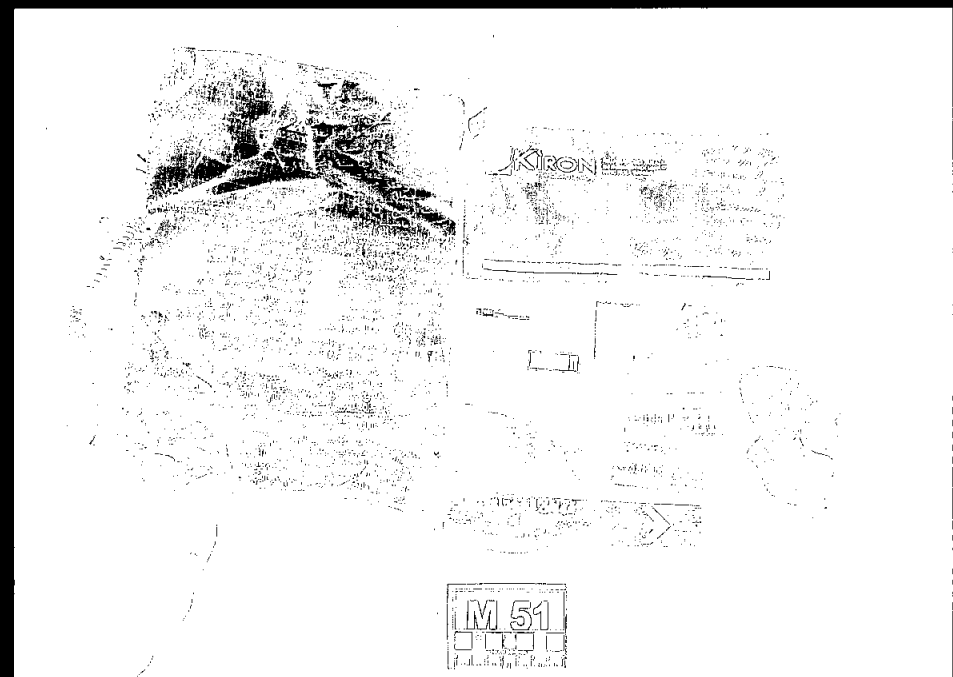

11412  
3/8

FOTO Nº 188



FOTO Nº 189



FOTO Nº 190

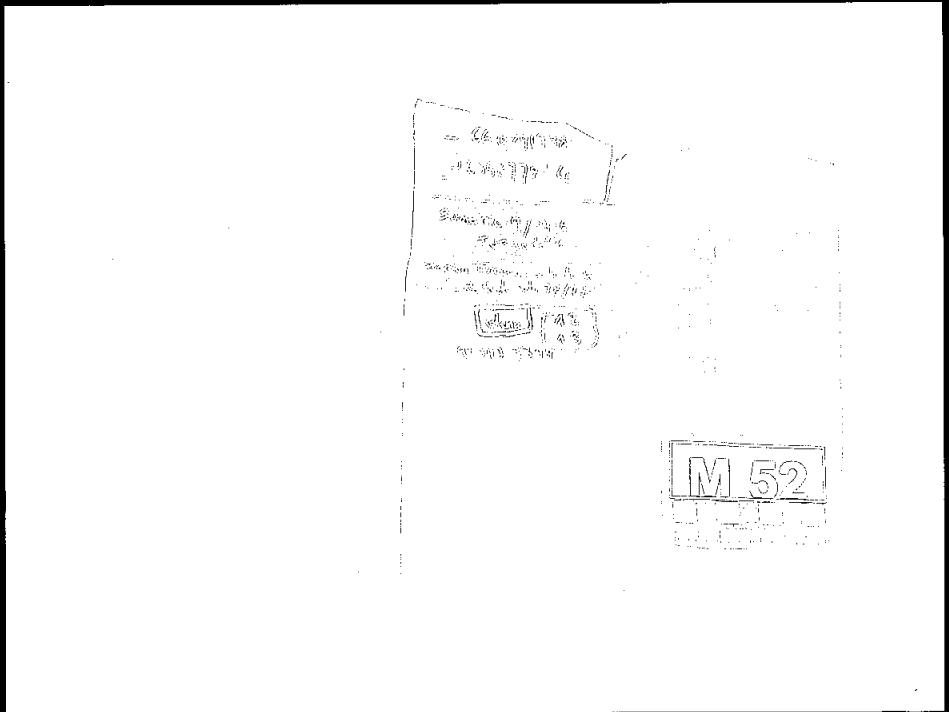

Order 291 645 Folio 198  
1500.200.056 8017



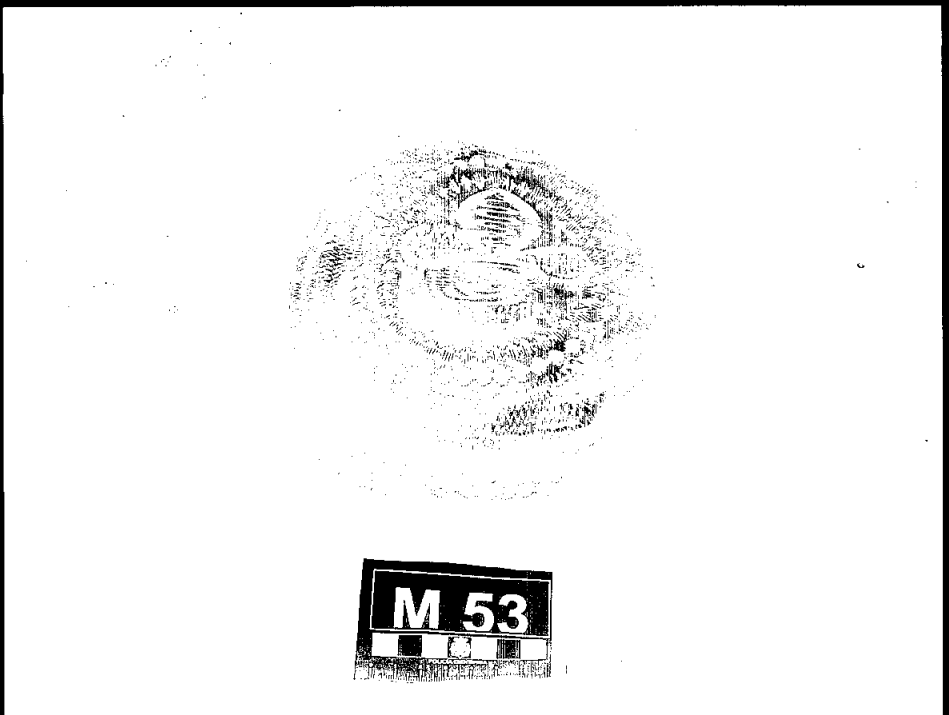
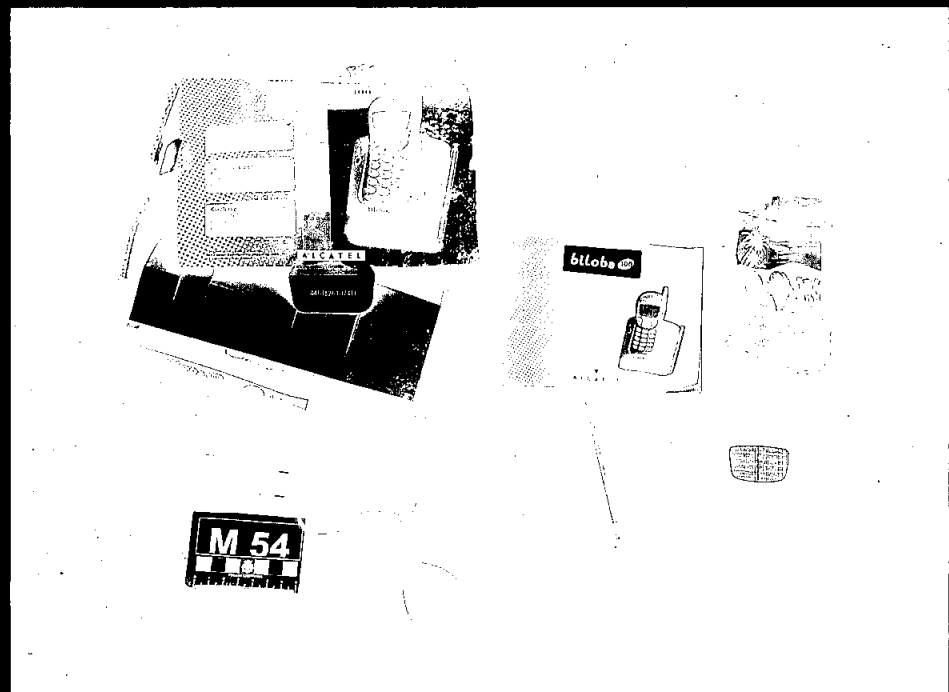

1413





MINISTERIO  
DEL INTERIOR



1414  
DIRECCIÓN GENERAL  
DE LA POLICÍA

COMISARIA GENERAL DE  
POLICÍA CIENTÍFICA

Servicio de Innovaciones  
Tecnológicas

# LUNES DÍA 5

## ABRIL DE 2004

COMPRENDE DESDE:

LA FOTO N° 191 A LA FOTO N° 268.



14/15

FOTO N° 191



FOTO N° 192



FOTO N° 193



Order 100 444 444 444  
123456789 1011





1416

FOTO N° 194



FOTO N° 195



FOTO N° 196

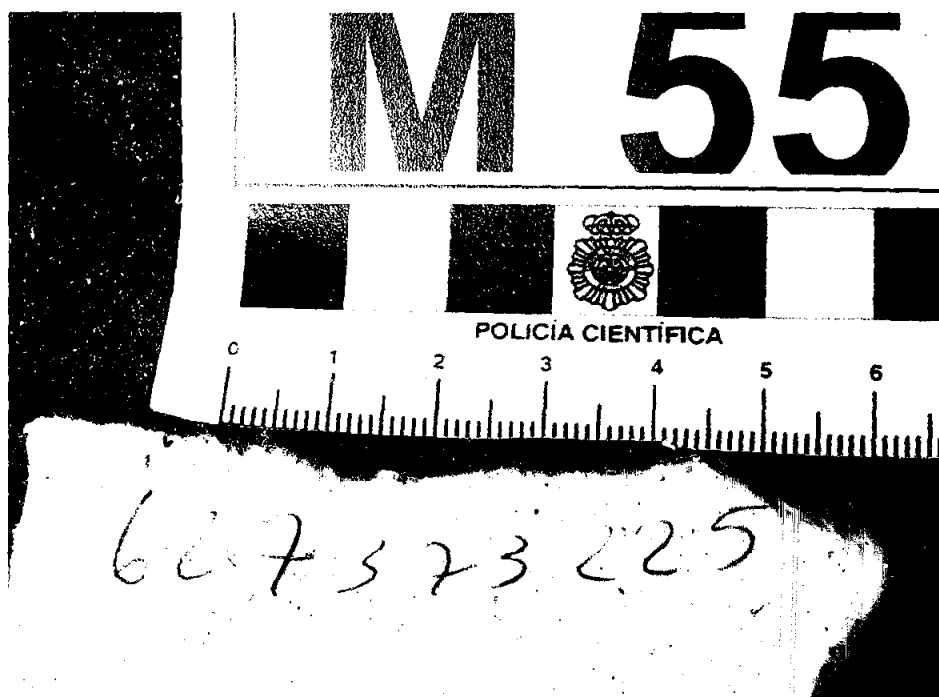

Order 19-247 Page 47  
000.00.008 0007



FOTO Nº 197



1412

FOTO Nº 198

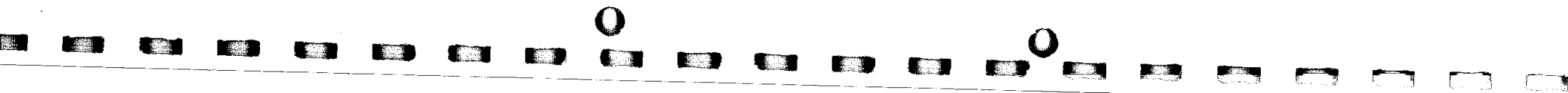

FOTO Nº 199



Order 017 769 Falls 198  
190.150.206 6017

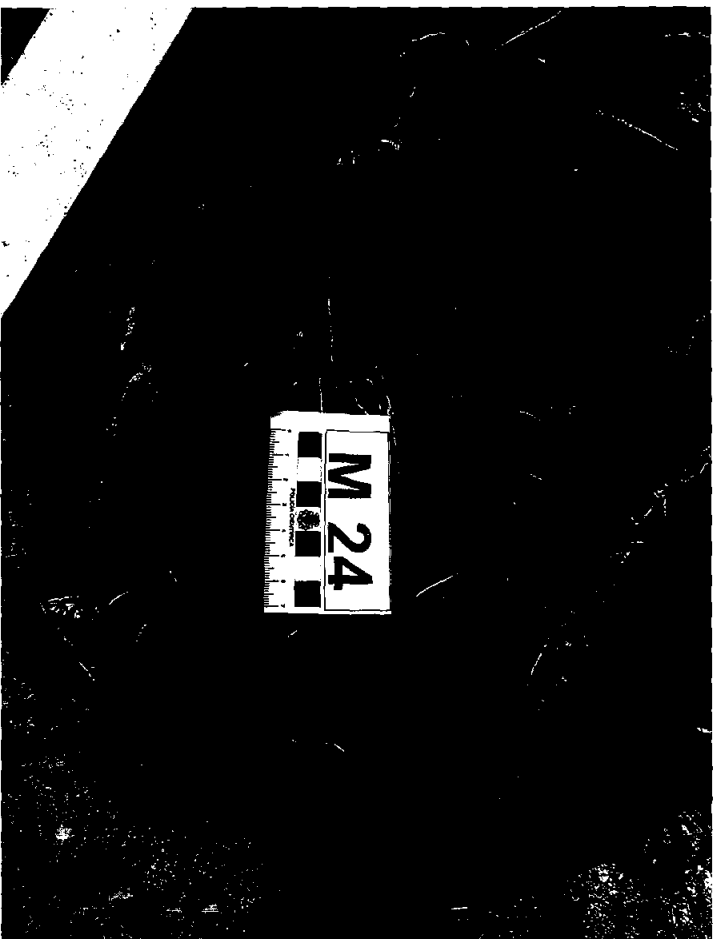
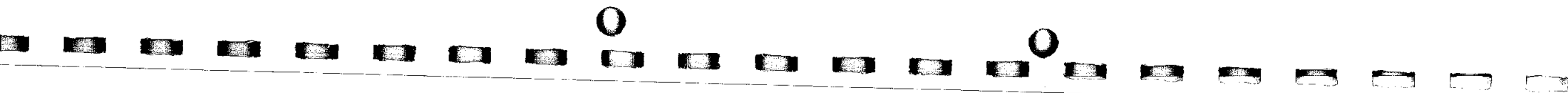

1443

FOTO N° 200



FOTO N° 201



FOTO N° 202

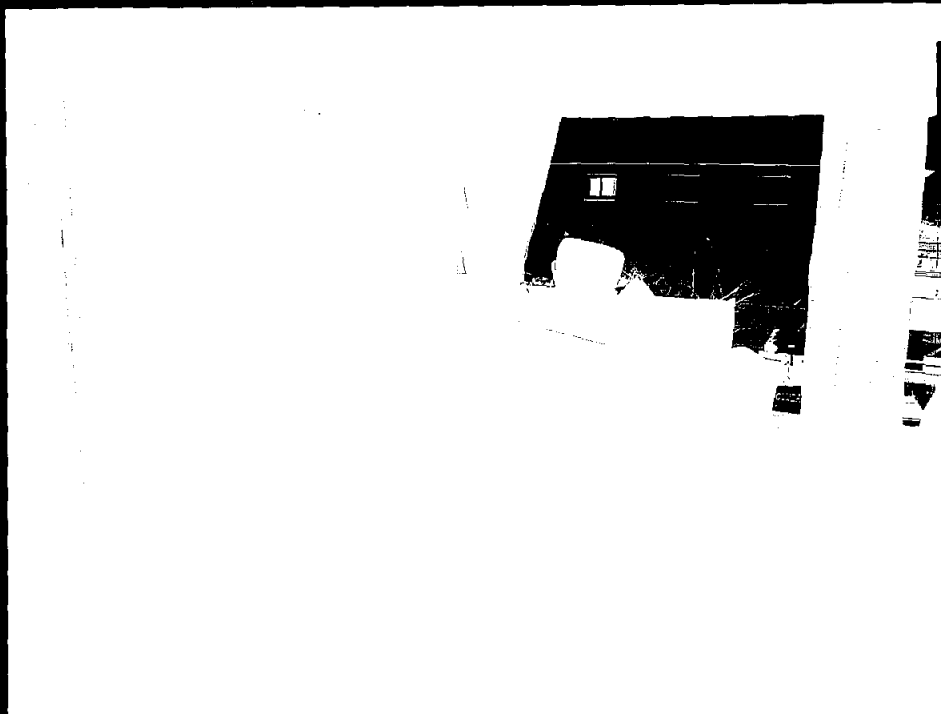

Order 147 241 25/12 199  
280.150.209 0017



FOTO N° 203



FOTO N° 204

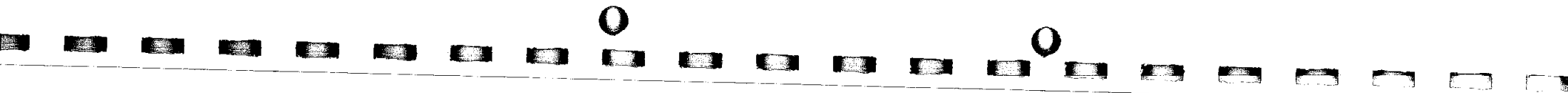

FOTO N° 205



Order 127 874 Folia 128  
1200.150.243 3007





1170

FOTO N° 206



FOTO N° 207



FOTO N° 208



0000 000 00 000 000  
0000 000 000 000



11/21

FOTO N° 209



FOTO N° 210



FOTO N° 211



Order 101 872 Folio 101  
200.150.200 3011

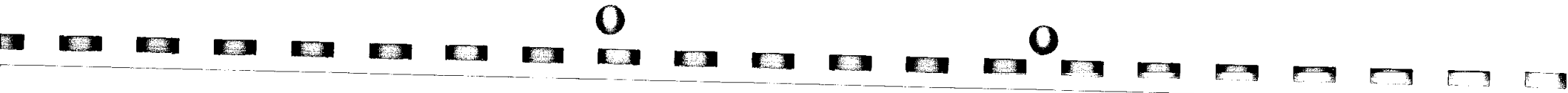

11/22

FOTO N° 212



FOTO N° 213



FOTO N° 214



Order 330 470 500 400  
280150.000 SMT

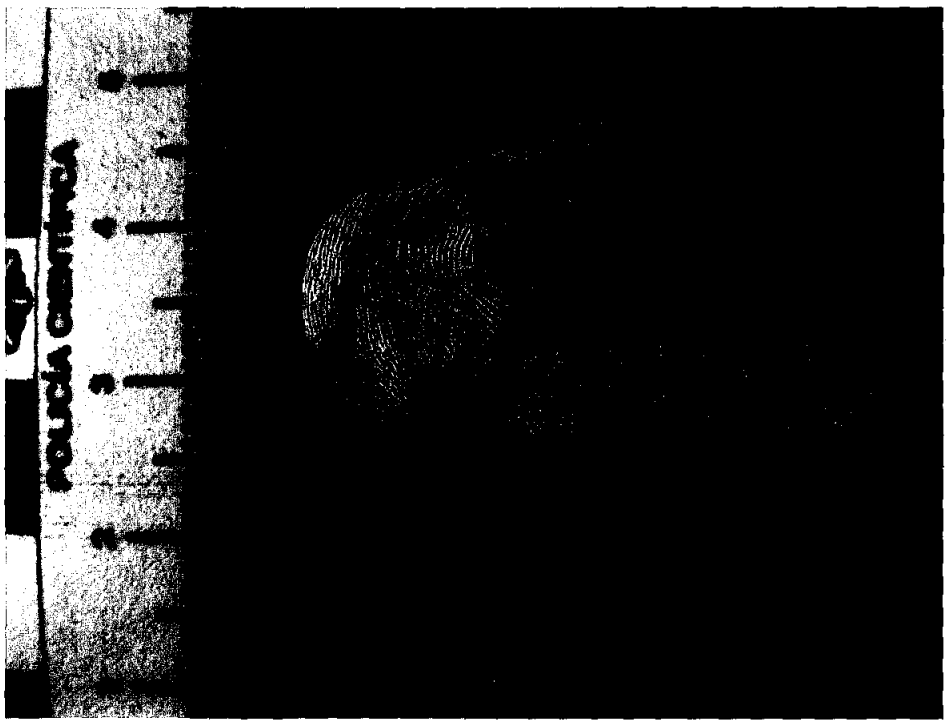
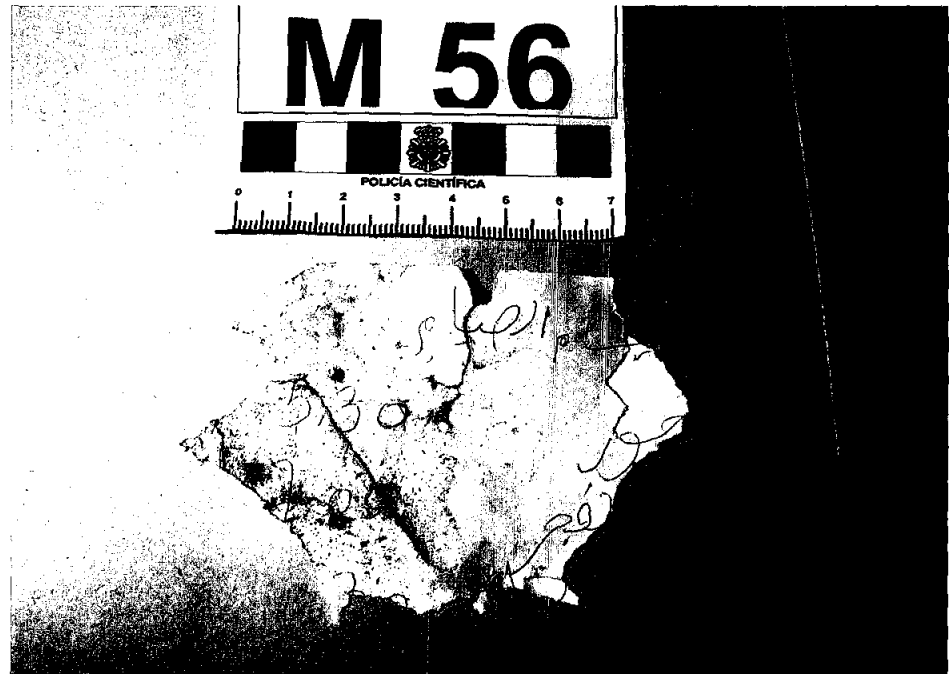
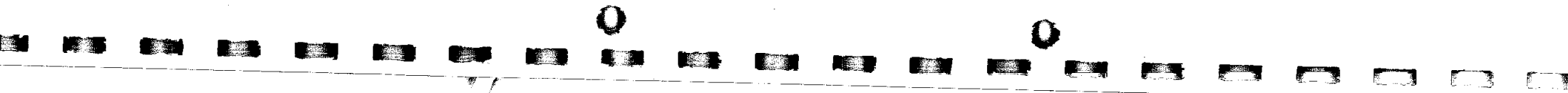

1123

FOTO N° 215



FOTO N° 216



FOTO N° 217

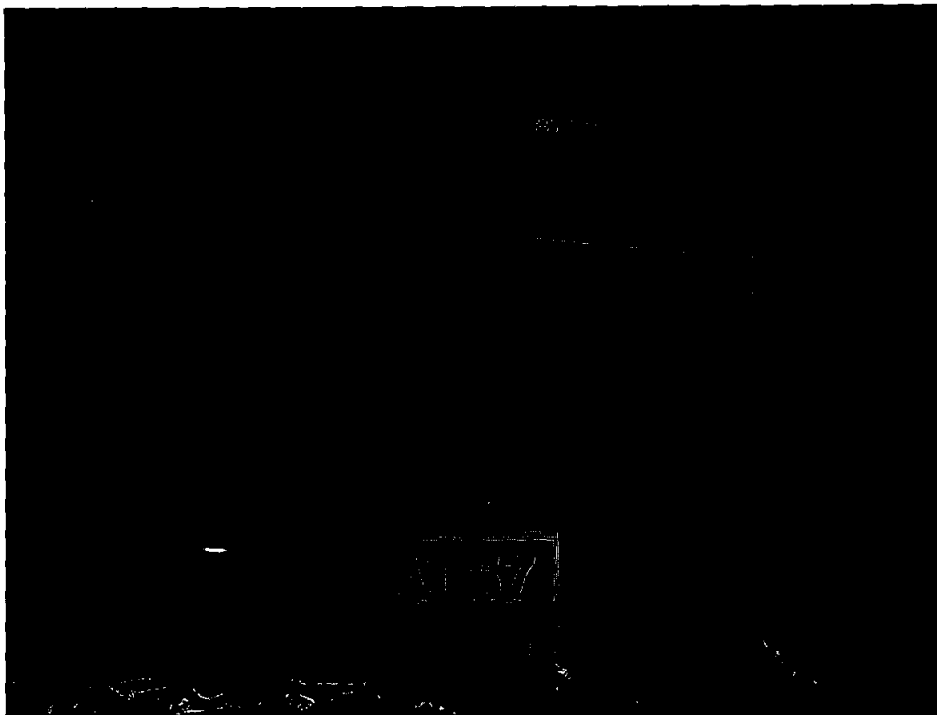

Order 117 010 Page 104  
100150100 8017





1424

FOTO N° 218



FOTO N° 219



FOTO N° 220



Order 877 873 Page 883  
240.150.003 5017

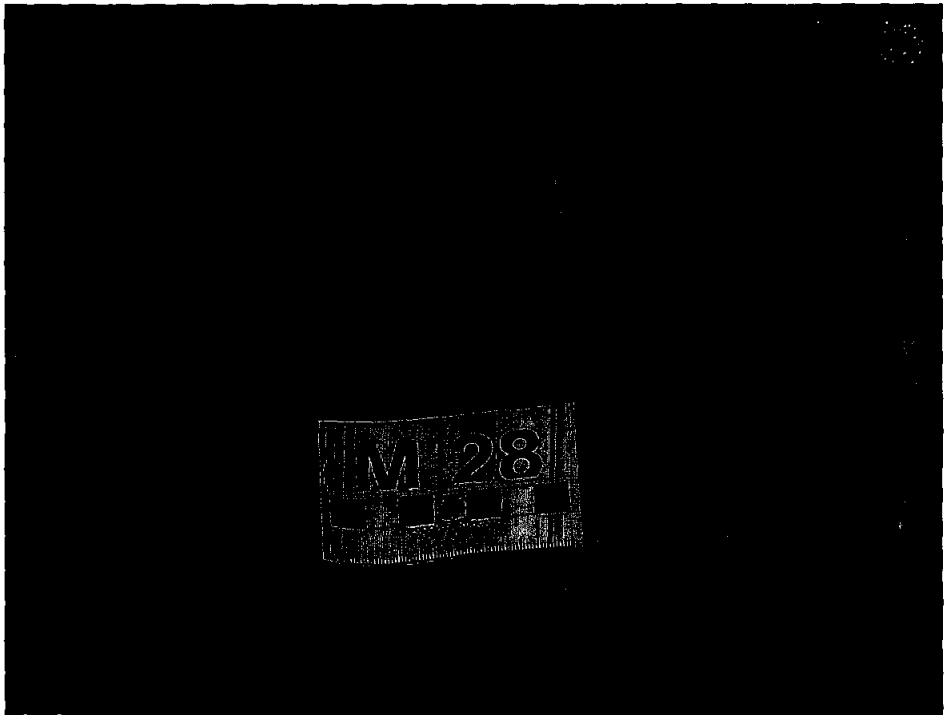

425



FOTO N° 221



FOTO N° 222



FOTO N° 223

Order 897 274 Falls 894  
200.150.268 8017

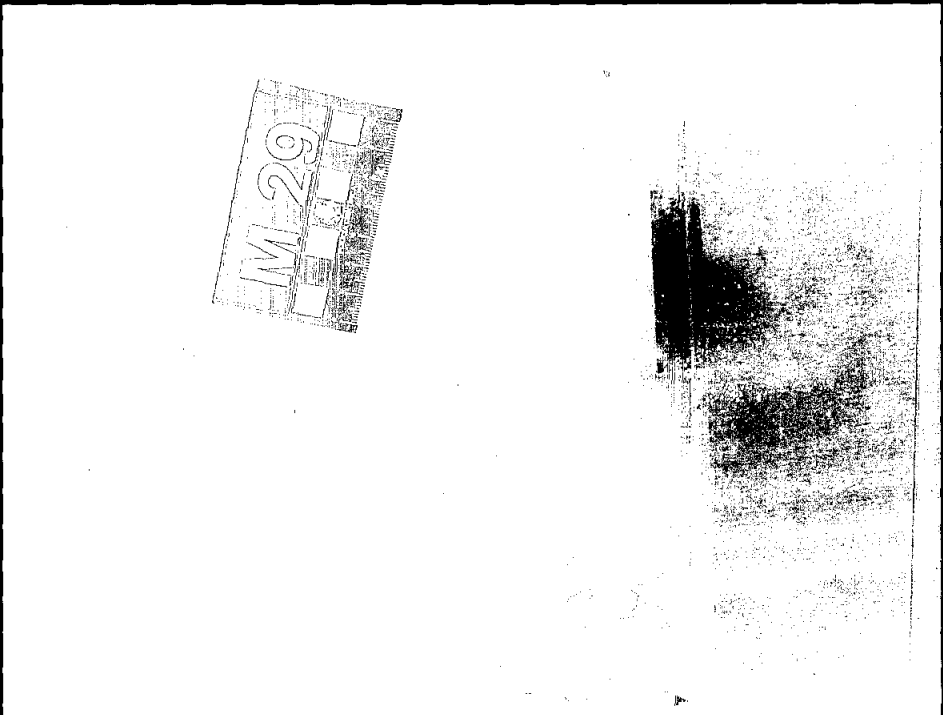

1625  
5.1

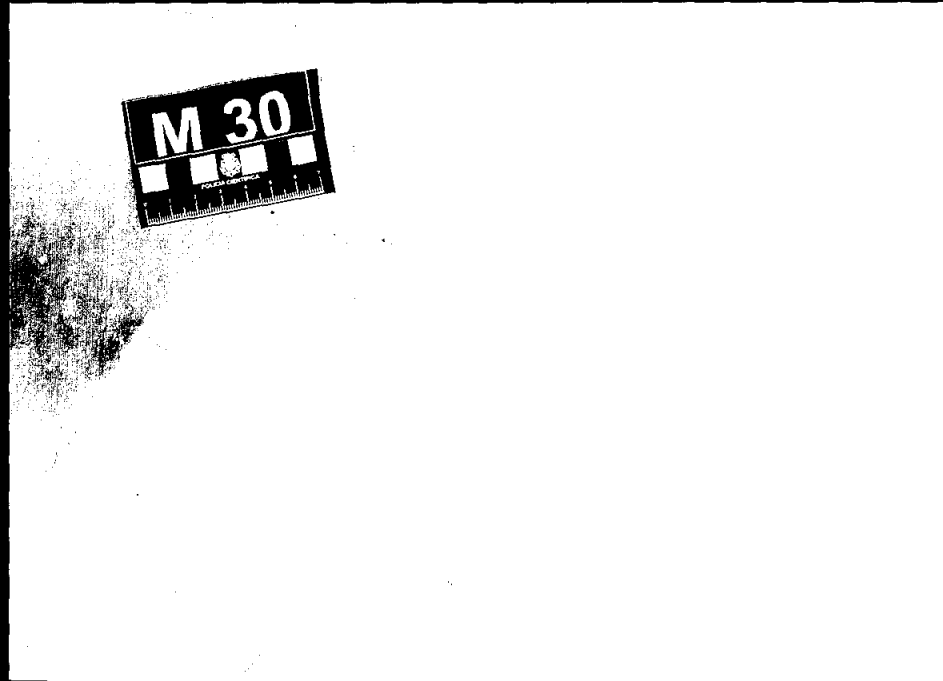
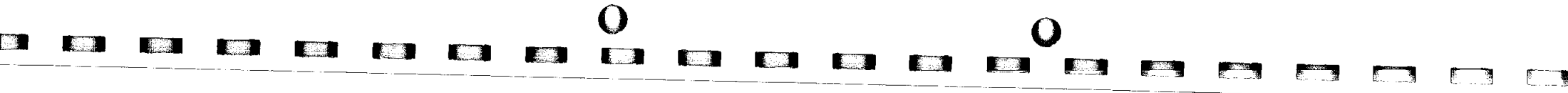
FOTO N° 224



FOTO N° 225



FOTO N° 226

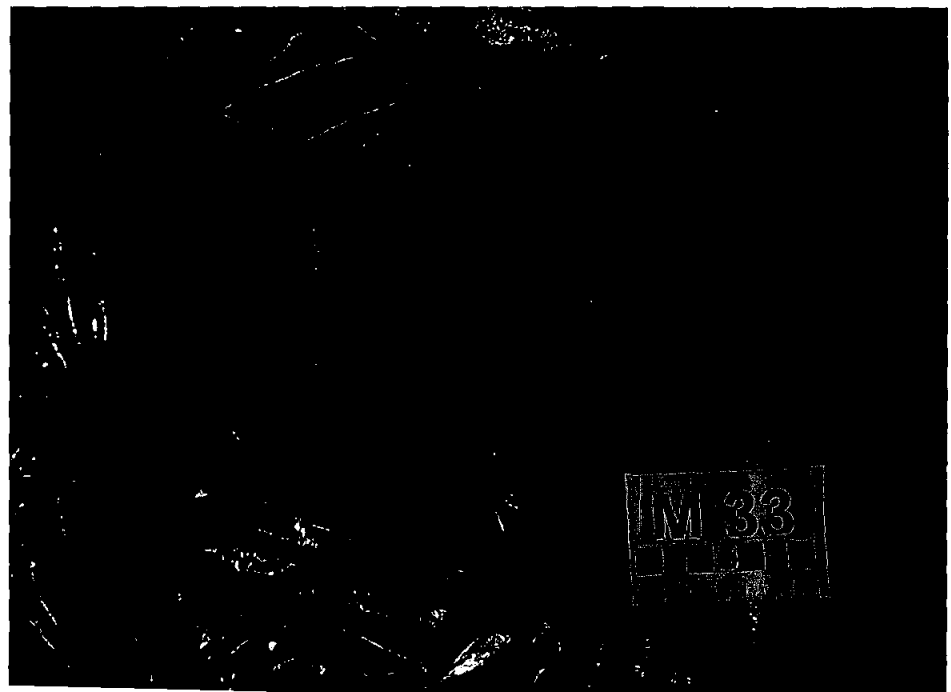

Page 17 of 17  
2011.05.28 10:11



1476

FOTO N° 227



FOTO N° 228



FOTO N° 229

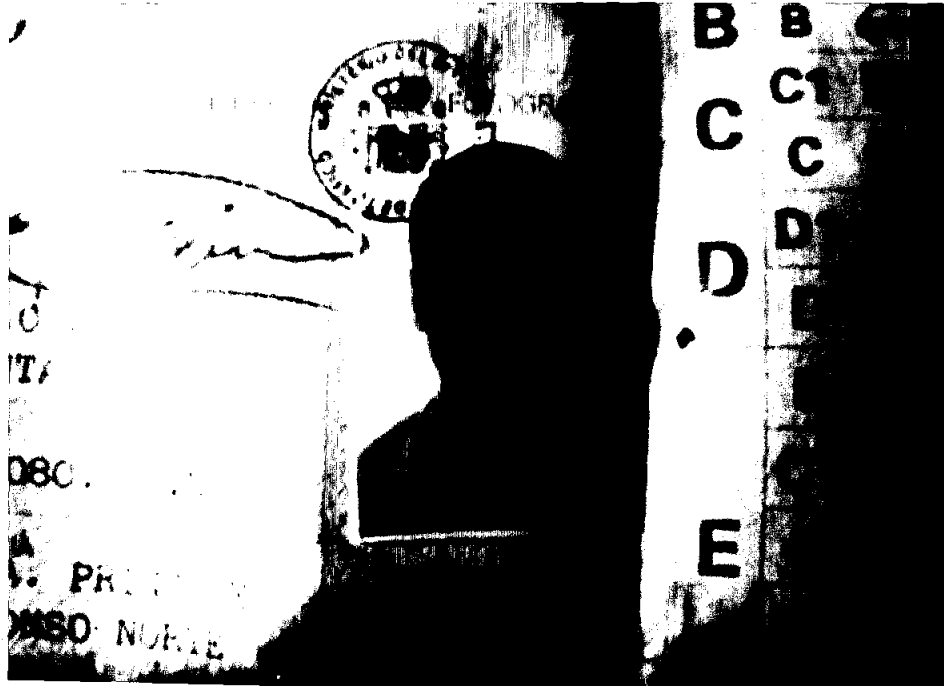

Order 197 078 Falls 100  
220.153.228 3017





M27

FOTO N° 230



FOTO N° 231



FOTO N° 232



Order 100-201-6-10-10  
200-150-100-6017

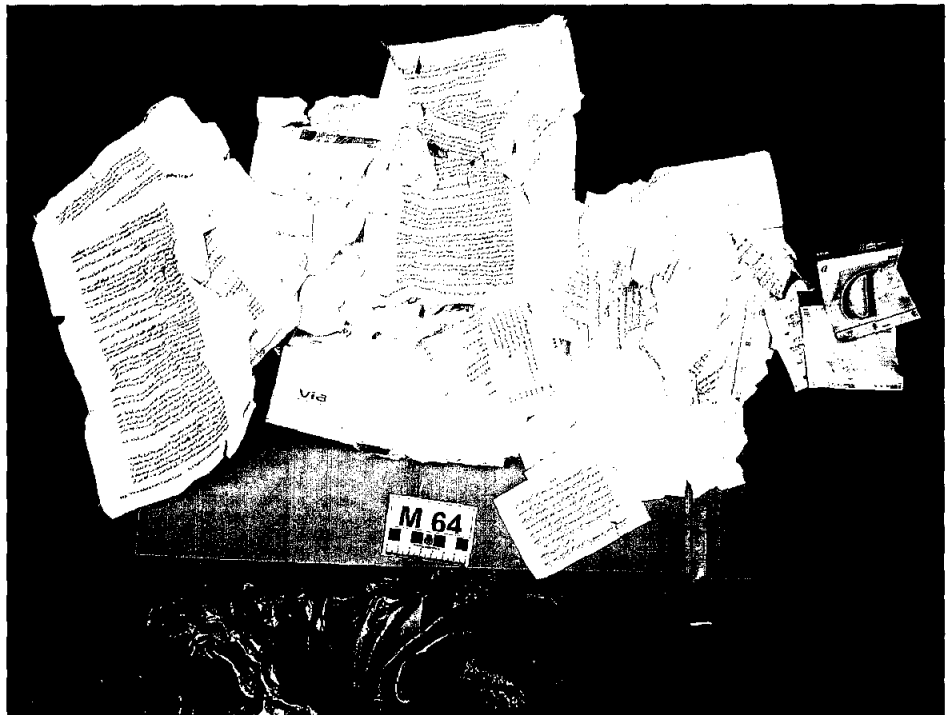

1428

FOTO N° 233



FOTO N° 234



FOTO N° 235



Order 100 100 100  
100.100.100 100

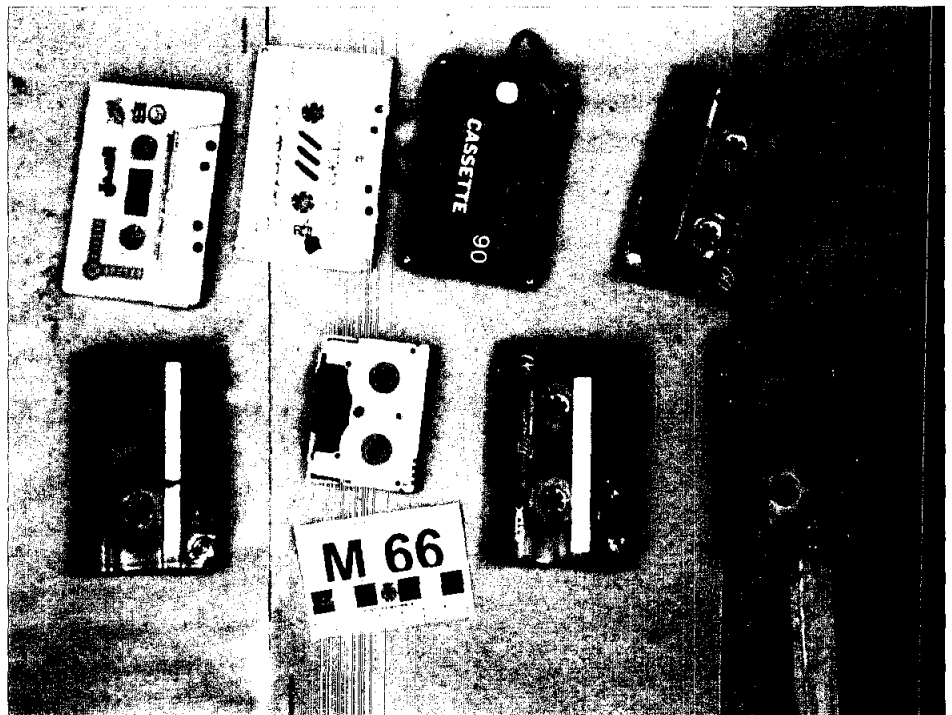
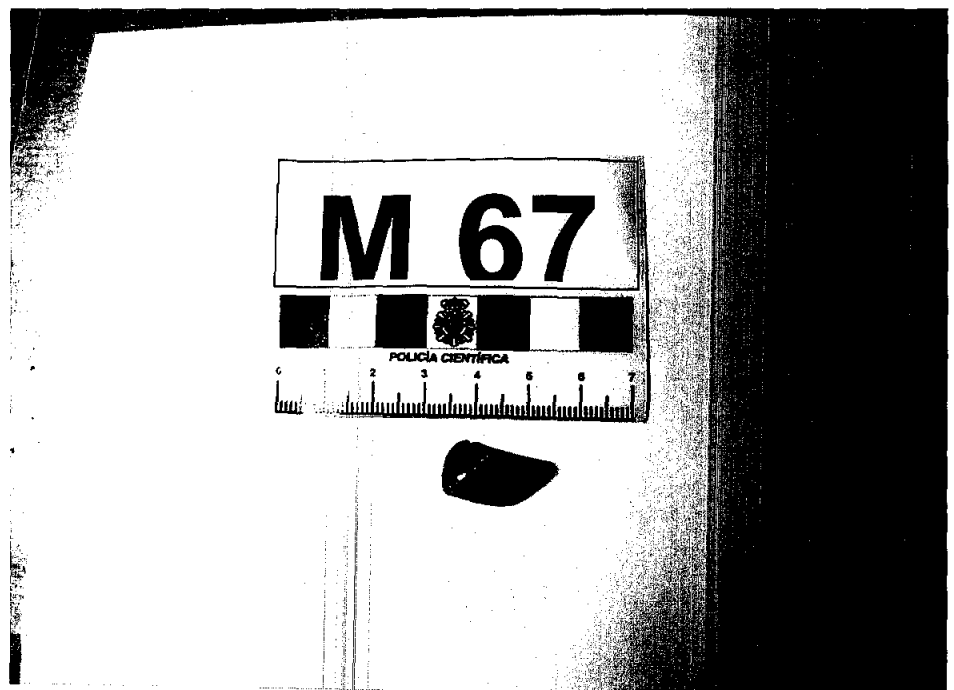
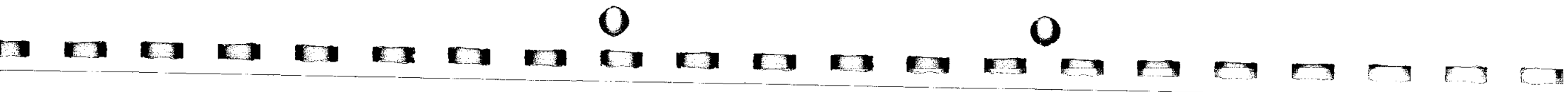

1429

FOTO N° 236



FOTO N° 237



FOTO N° 238

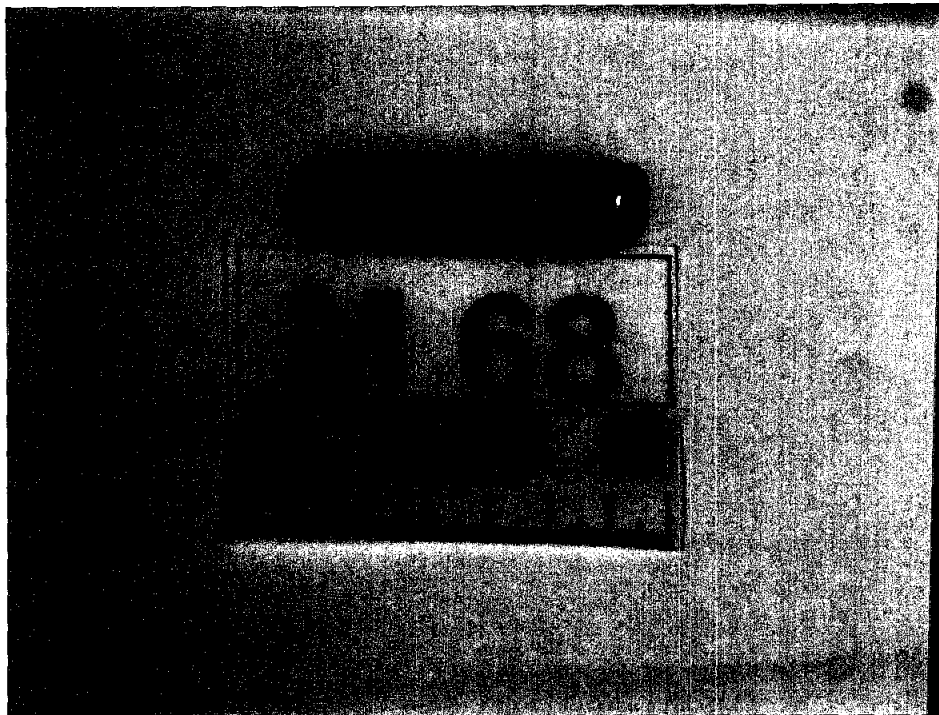

Order 197-241 Page 101  
200101235 0011

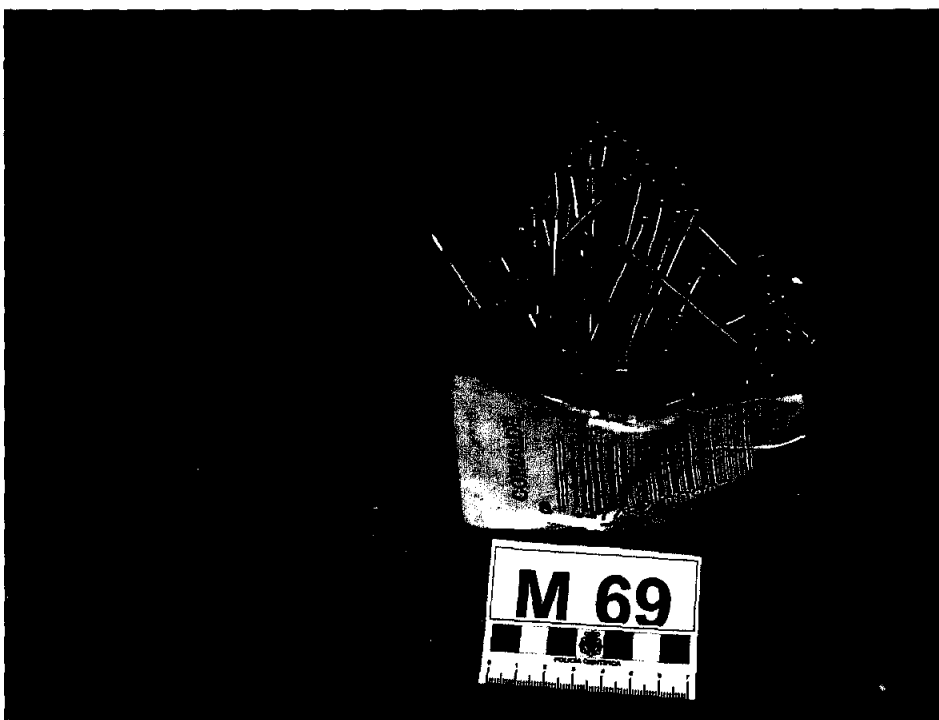
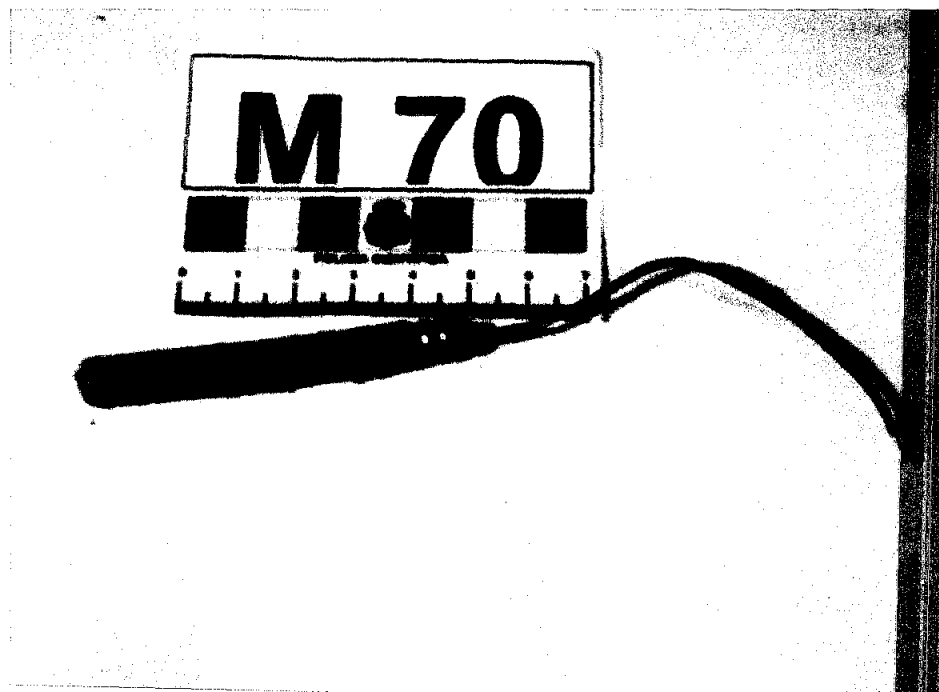
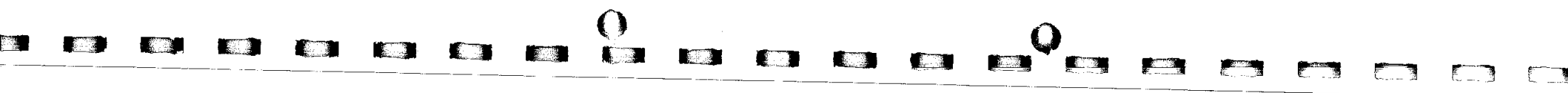

1430

FOTO N° 239



FOTO N° 240



FOTO N° 241



Order 007 800 Fax: 100  
200.150.200 8017



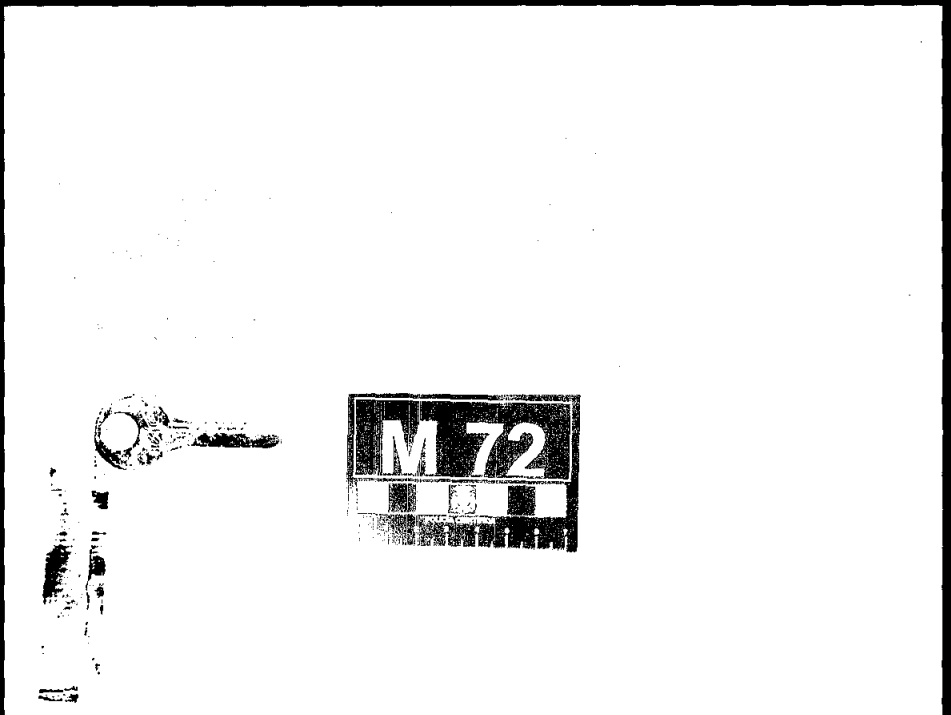

FOTO N° 242



FOTO N° 243

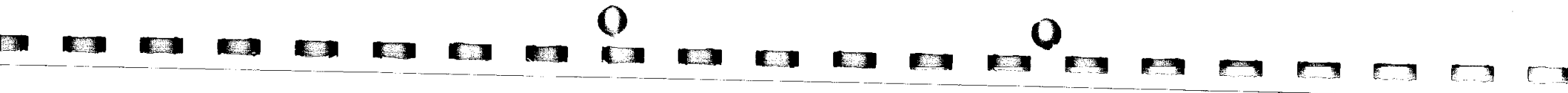

FOTO N° 244

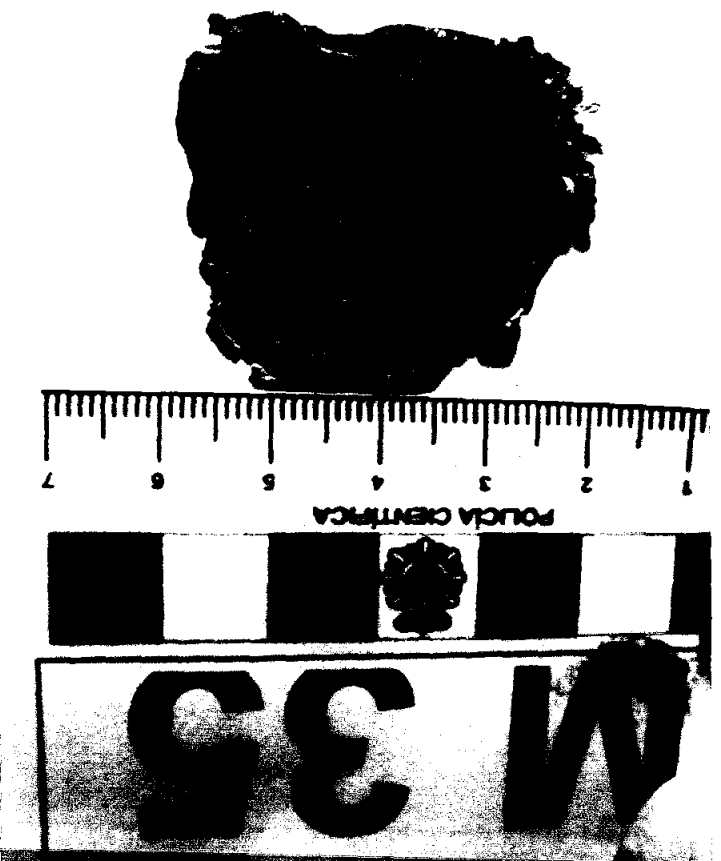

1029

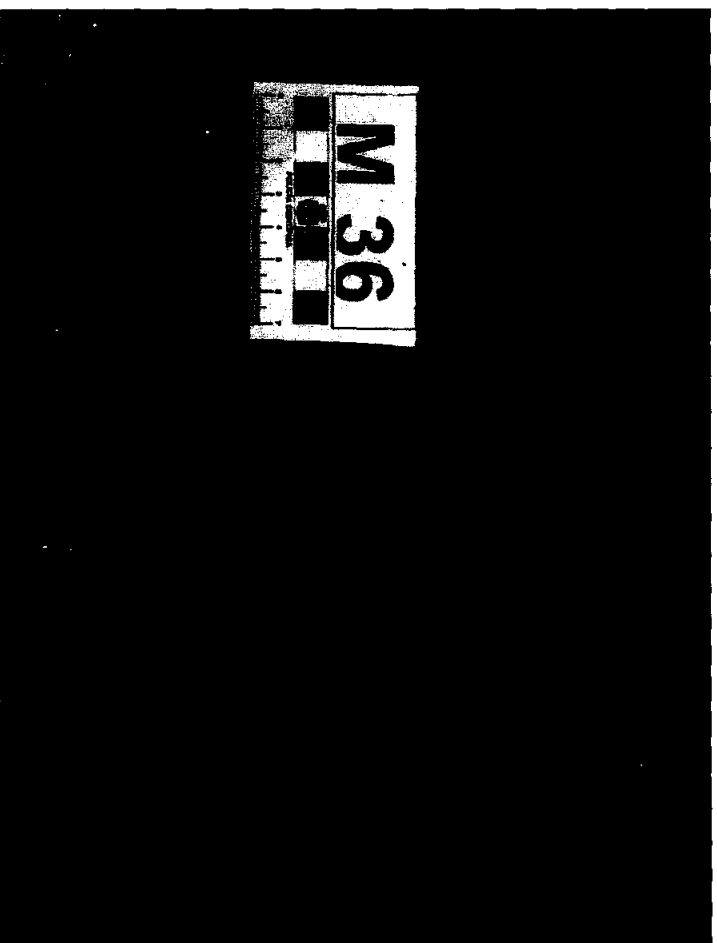

M32

FOTO N° 245



FOTO N° 246



FOTO N° 247



1970-1971  
1970-1971

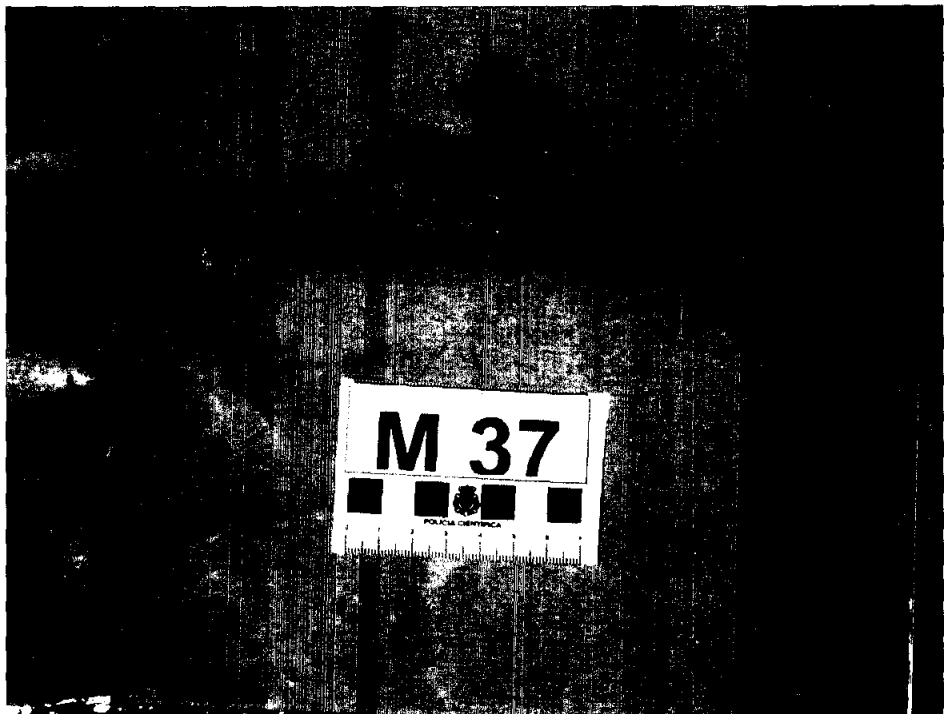

FOTO N° 248

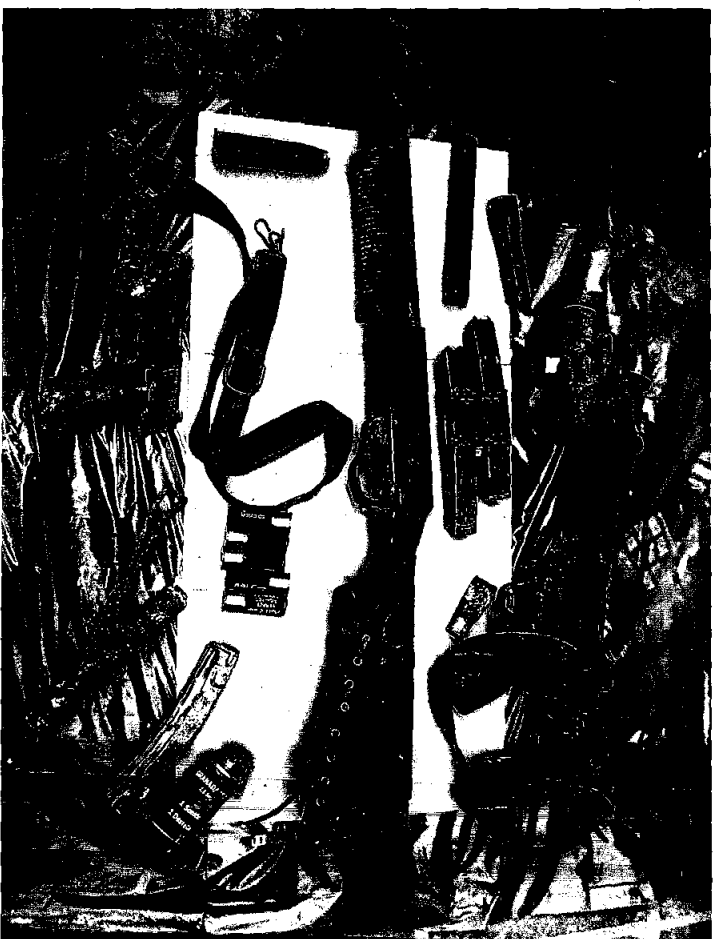

1433

FOTO N° 249



FOTO N° 250



1950-1951  
1952-1953

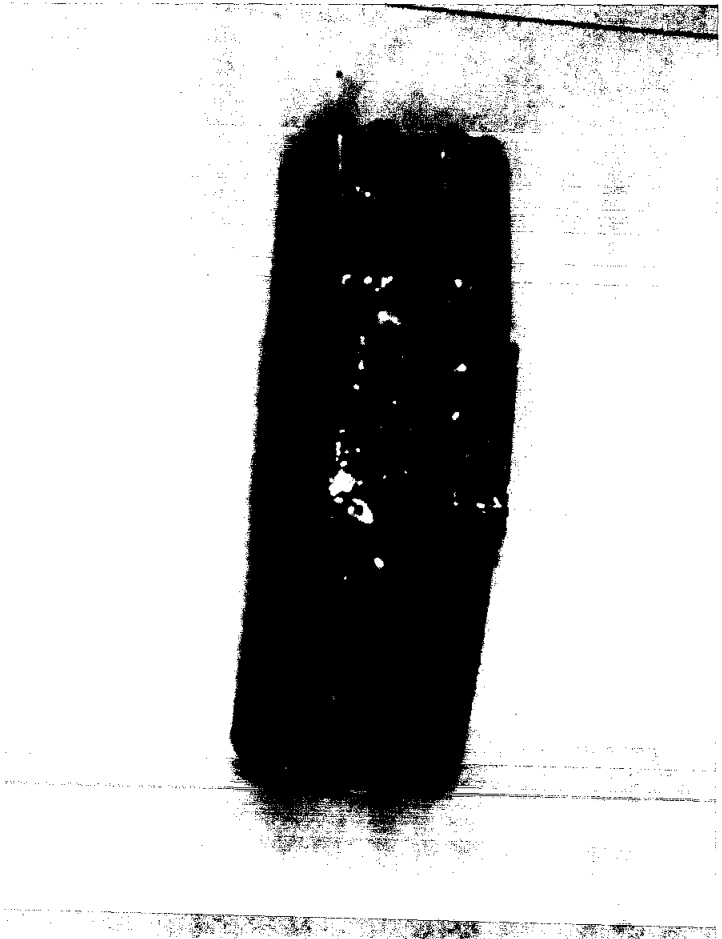
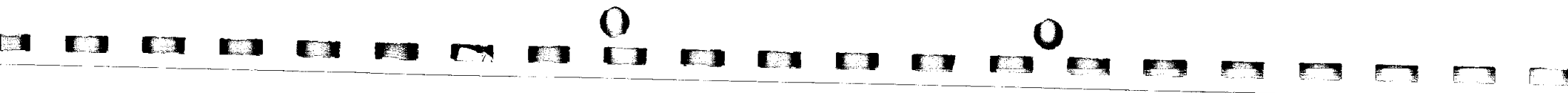

1434

FOTO N° 251



FOTO N° 252



FOTO N° 253



VELEPAGO 4B  
 MONESTO  
 HOGAR-017  
 ESTE O ANDREA  
 198 7020 FC10007  
 RUT-319981  
 ELECTRONICA  
 20102 09-10163  
 662.98EUR.  
 PARA EL CLIENTE

**M 76**  
 POLICIA GUBERNATIVA  
 1 2 3 4 5 6 7 8 9 10 11 12

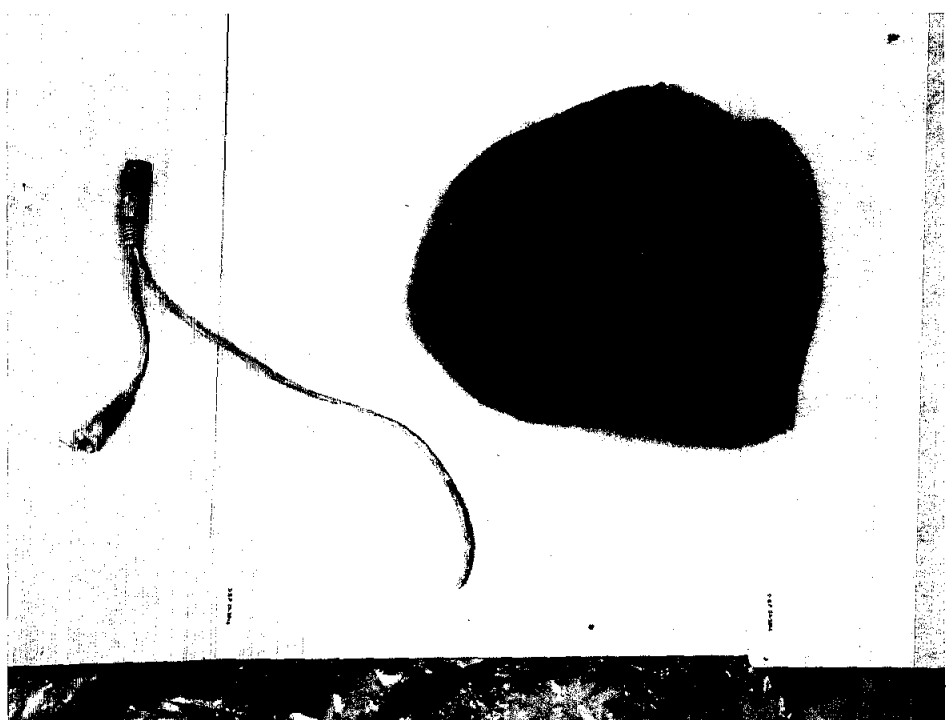
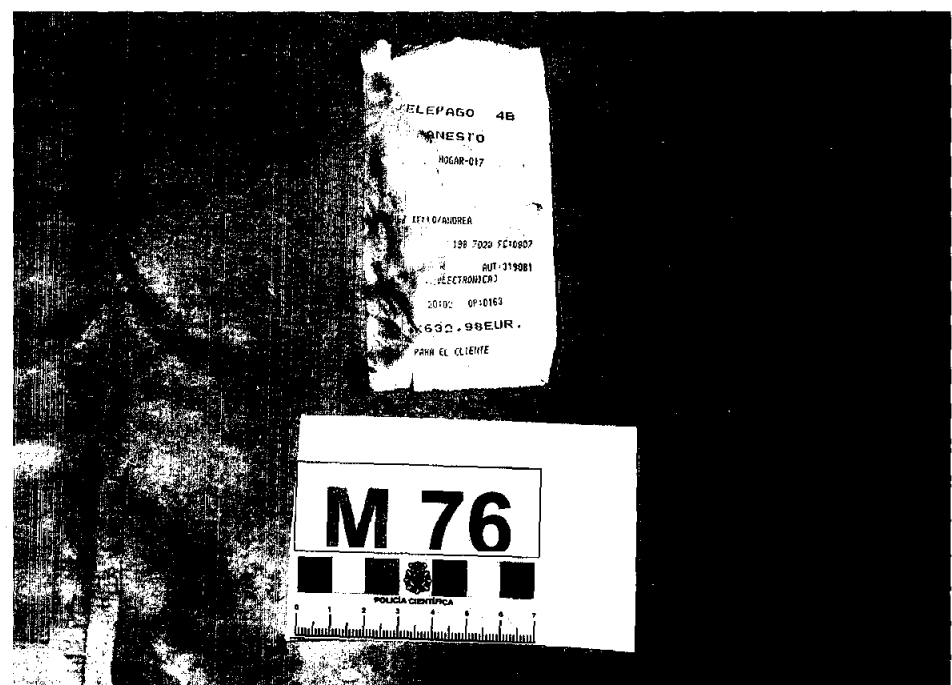
Order 207 201 2010 011  
120.150.100 0017





1435

FOTO N° 254



FOTO N° 255



FOTO N° 256



Order 101 840 Page 437  
196.150.233 9017

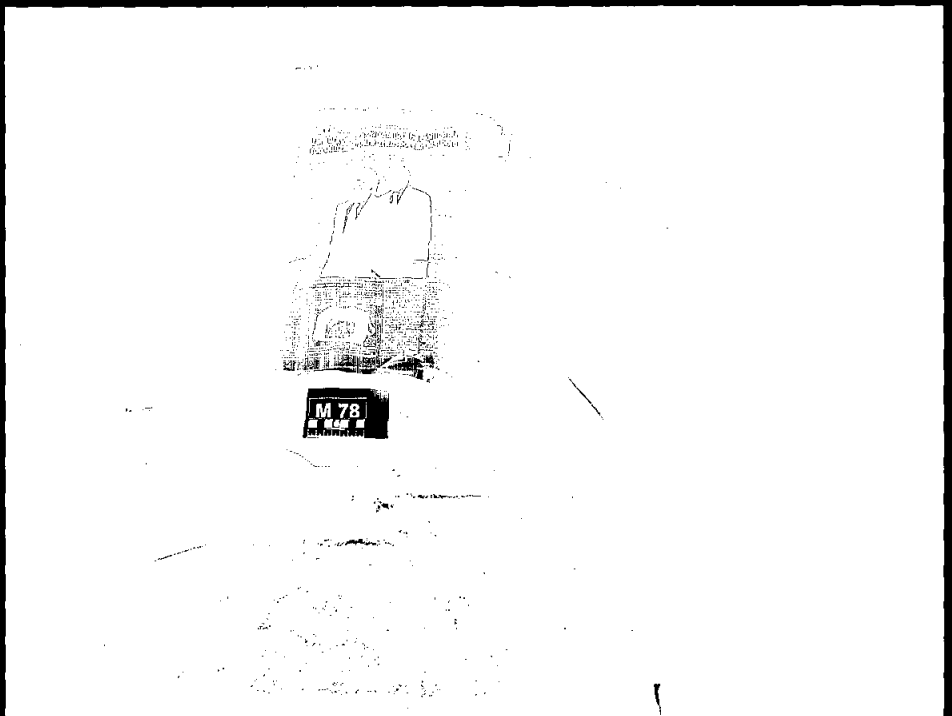
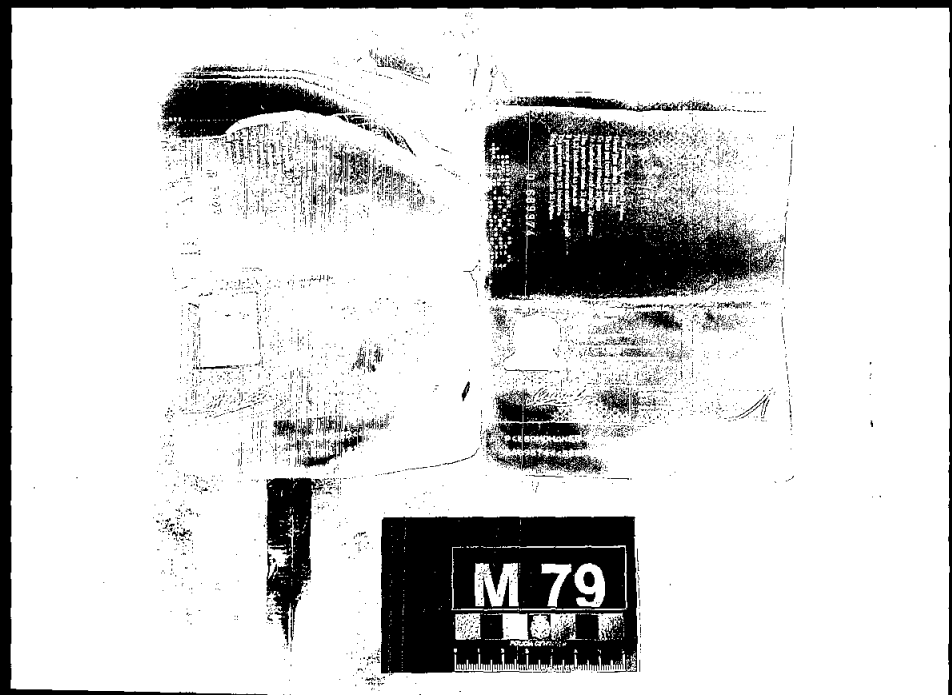

M36

FOTO N° 257



FOTO N° 258



FOTO N° 259

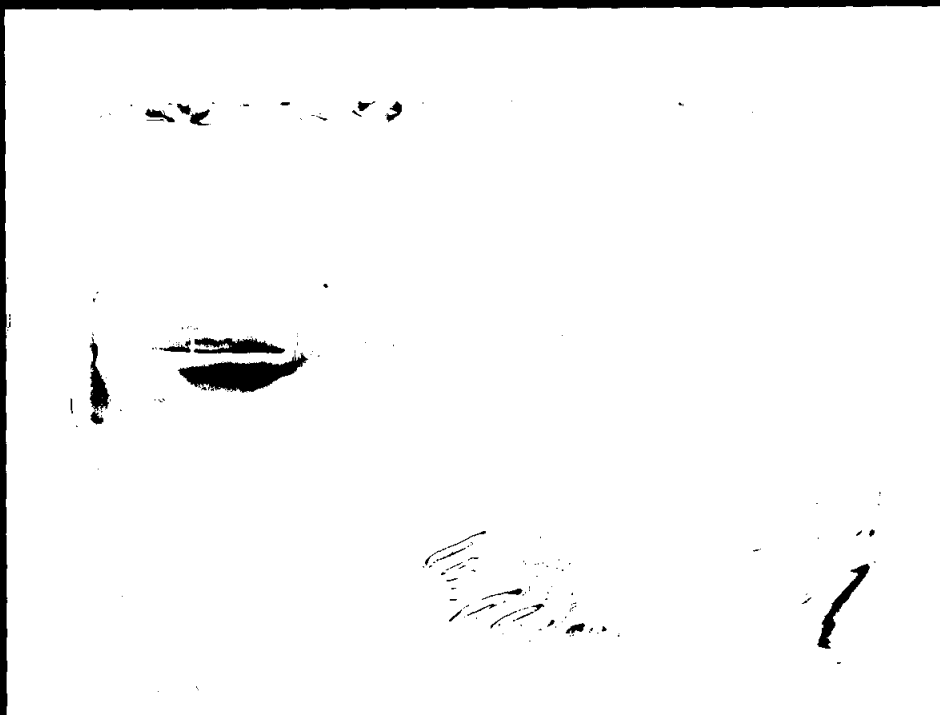

Order 517 118 Page 101  
MICROFILMED COPY

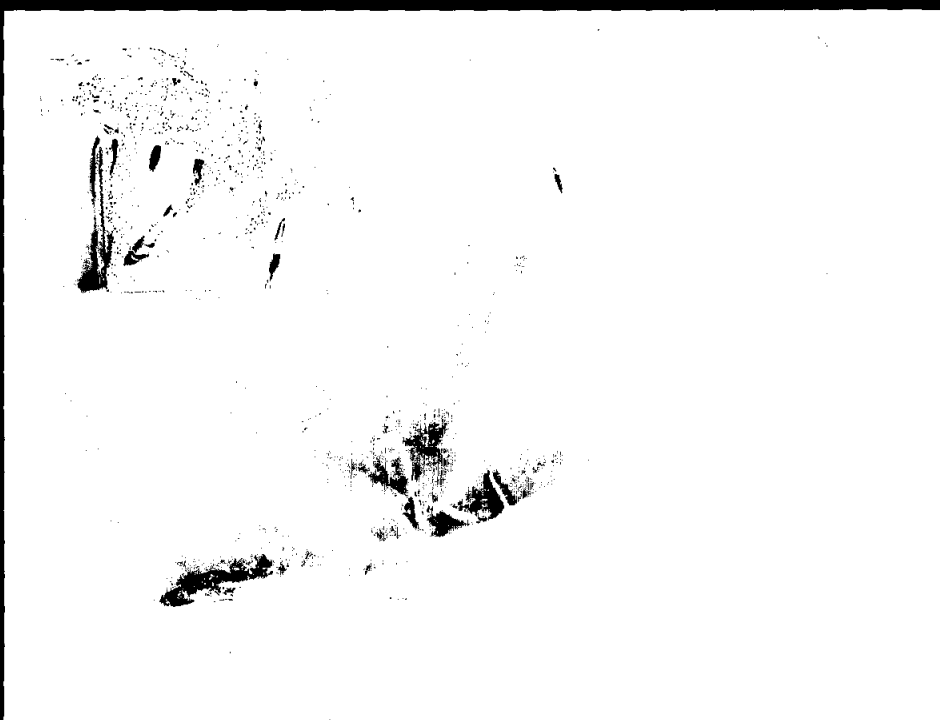
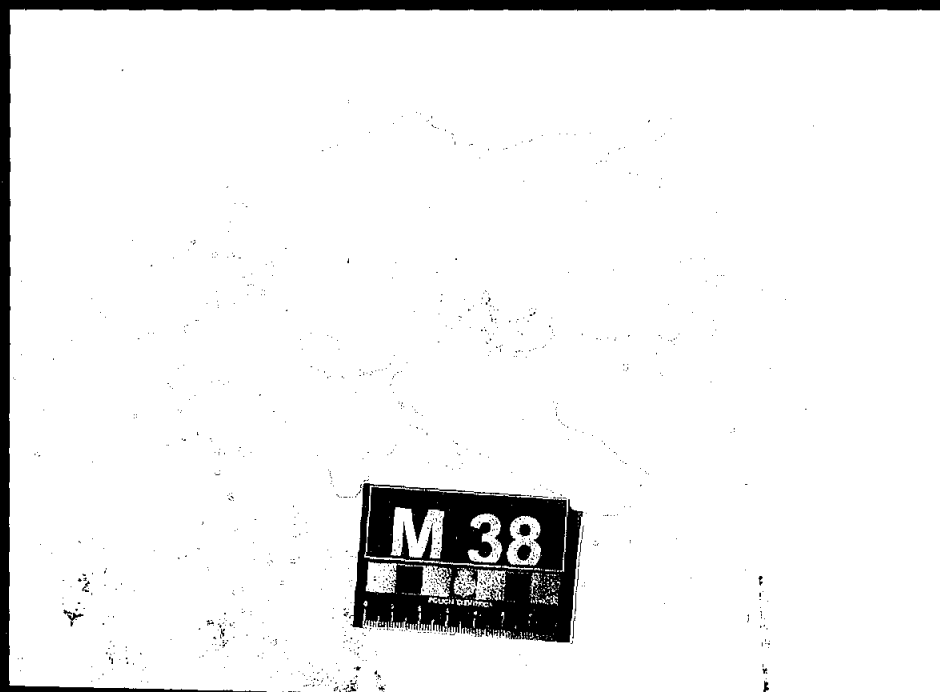
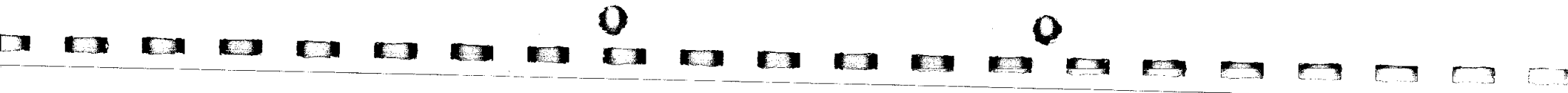

11237

FOTO N° 260



FOTO N° 261



FOTO N° 262

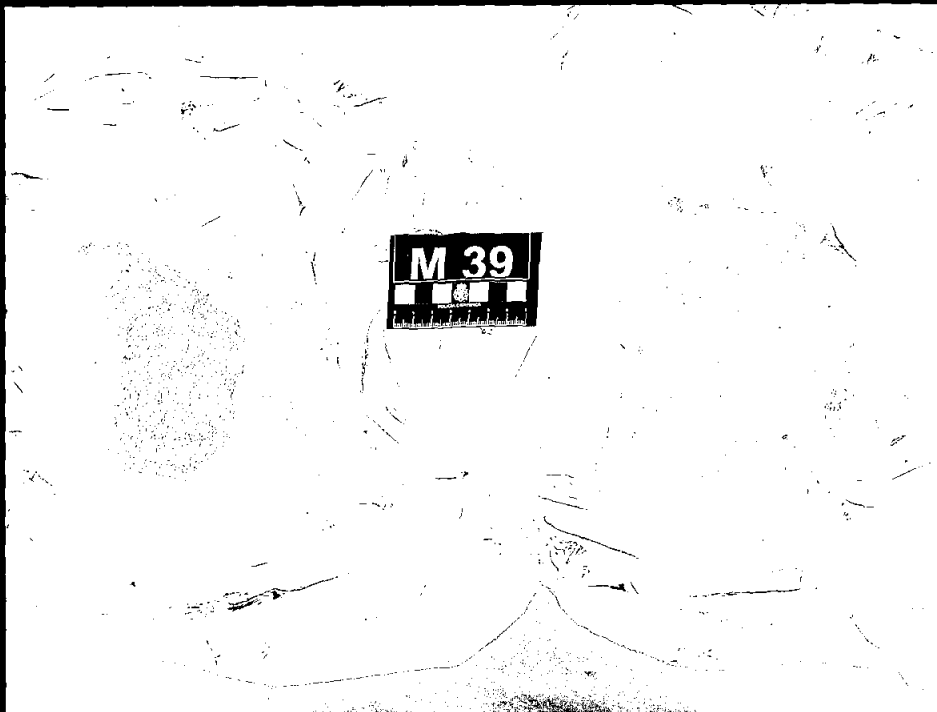

Doc: 997 493 Page 109  
1801150.000 0011

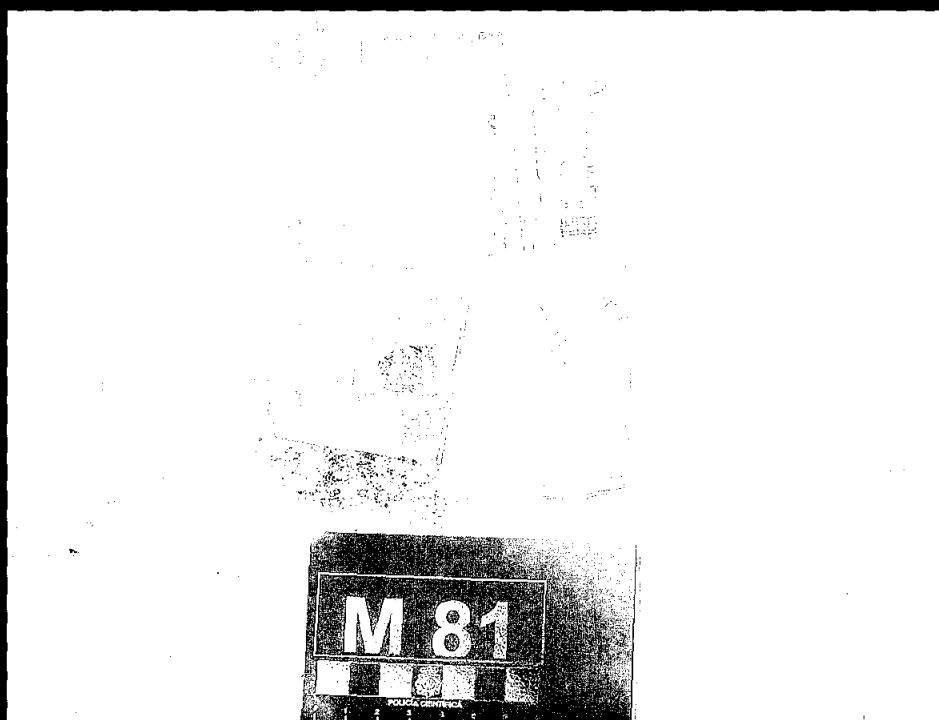
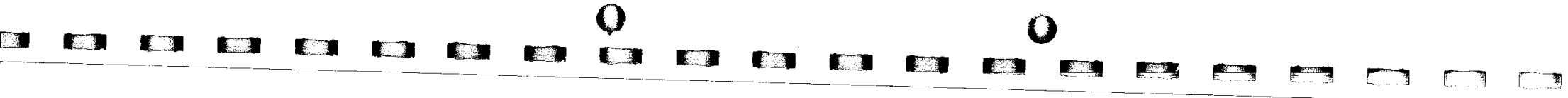

1438



FOTO N° 263



FOTO N° 264



FOTO N° 265

ROYAUME DU MAROC	
CART. D'IDENTITE NATIONALE	
	NO. L 299607
PRENOMS ABDENBI	
NOM KOUNJAA	
DATE DE NAISSANCE	1975
PROFESSION AIDE COMMERCEANT	
DOMICILE JAMAA MEZBOUK PRES DISPENSAIRE NO 30 AV MANDUNE TETOUAN 75000	
VALABLE DU 27.09.1997 AU 26.09.2007	
LE DIRECTEUR GENERAL DE LA SURETE NATIONALE	
	SIGNE : HAFID BENHACHEM

0000 010 000 000 000  
0000 000 000 000





1139

FOTO N° 266



FOTO N° 267



FOTO N° 268

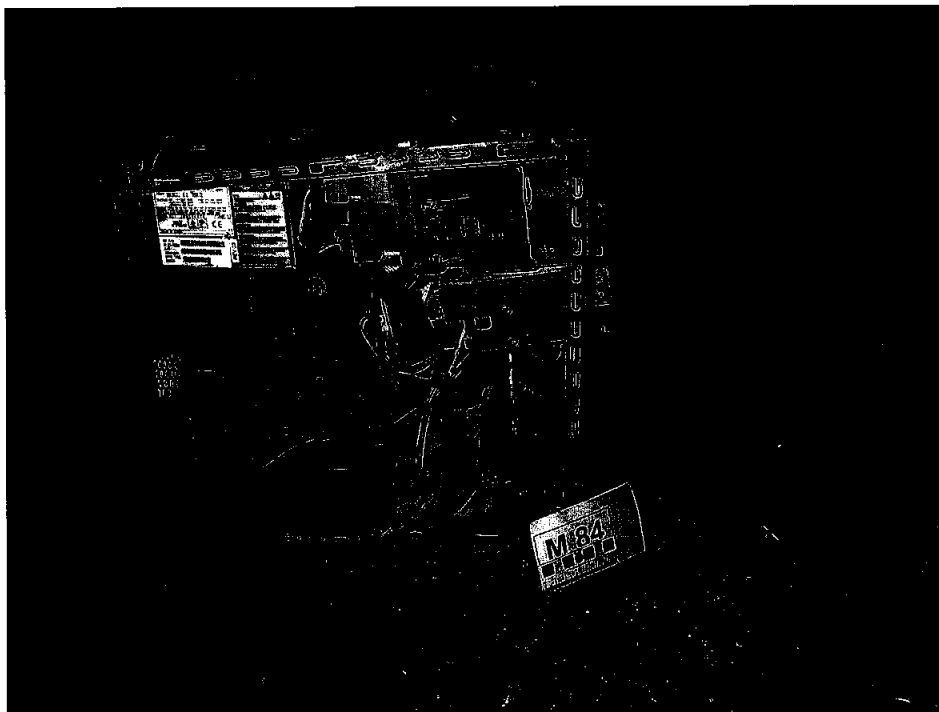

Order 267 001 Folio 64a  
000150.000 0017









MINISTERIO  
DEL INTERIOR



DIRECCIÓN GENERAL  
DE LA POLICÍA

COMISARIA GENERAL DE  
POLICÍA CIENTÍFICA

Servicio de Innovaciones  
Tecnológicas

**MARTES DÍA 6  
ABRIL DE 2004**

COMPRENDE DESDE:

LA FOTO N° 269 A LA FOTO N° 322.

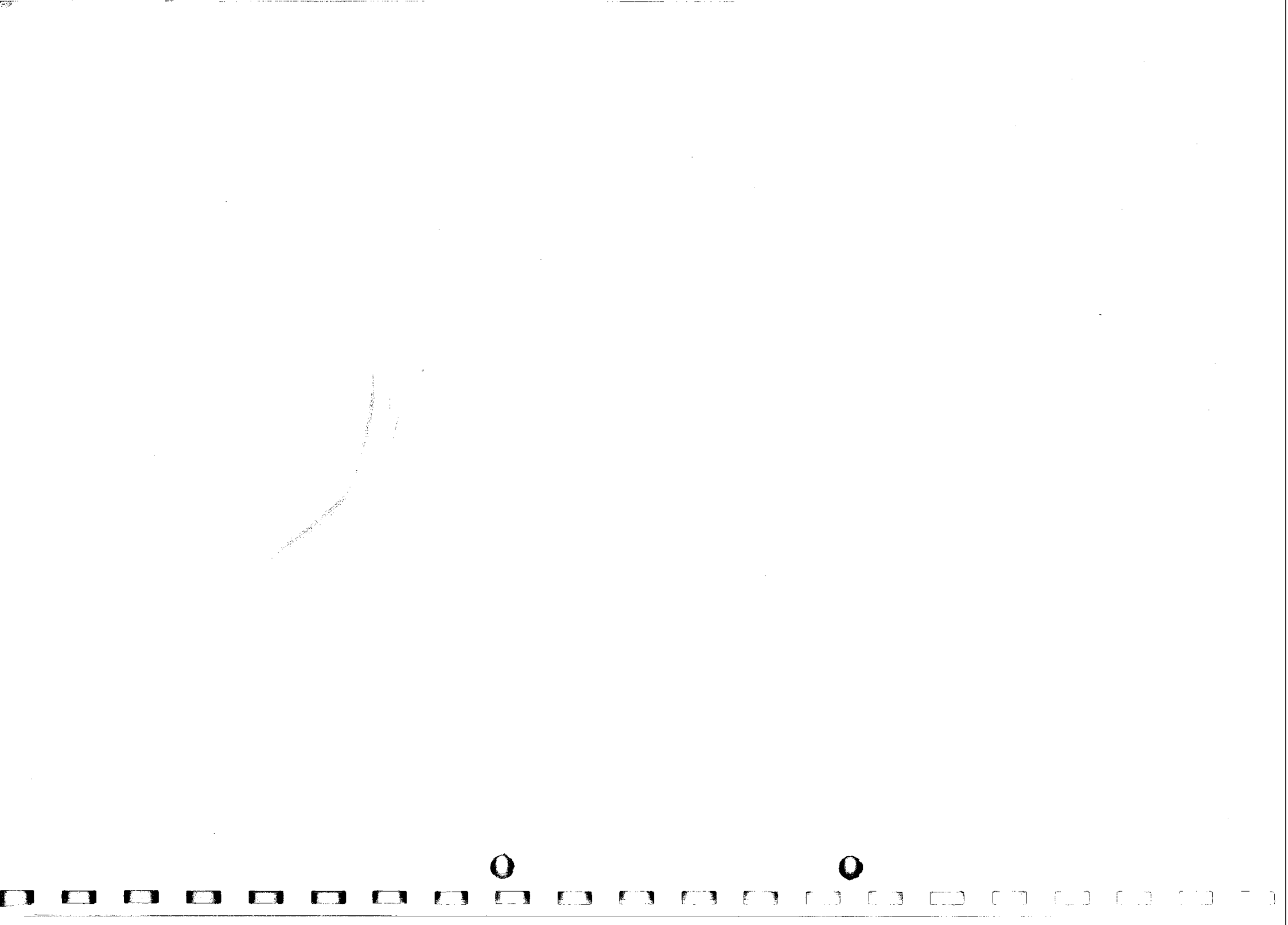

442

FOTO N° 269



FOTO N° 270



FOTO N° 271

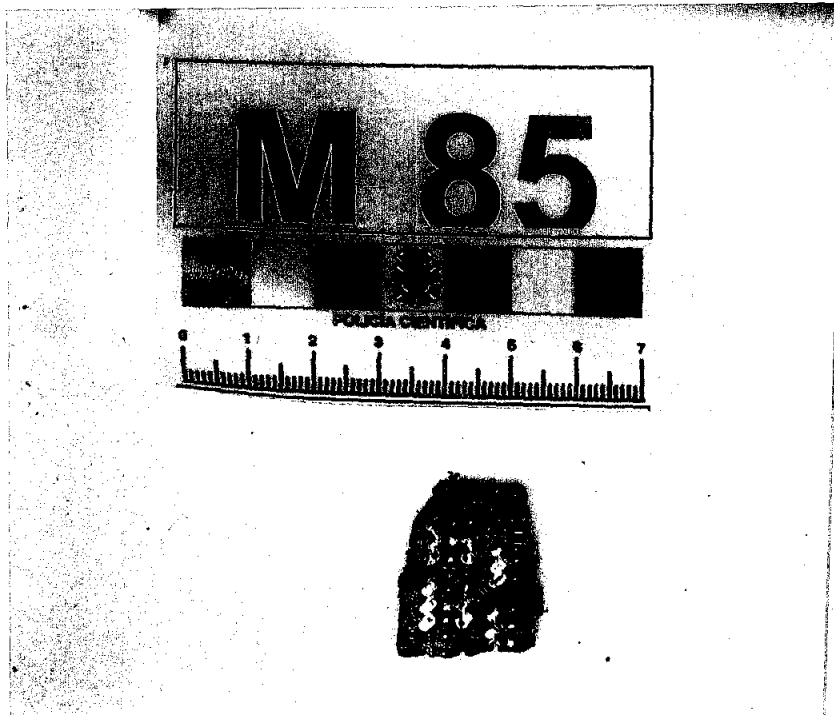

Order 216 000 Falls 37  
270.000.100 9077



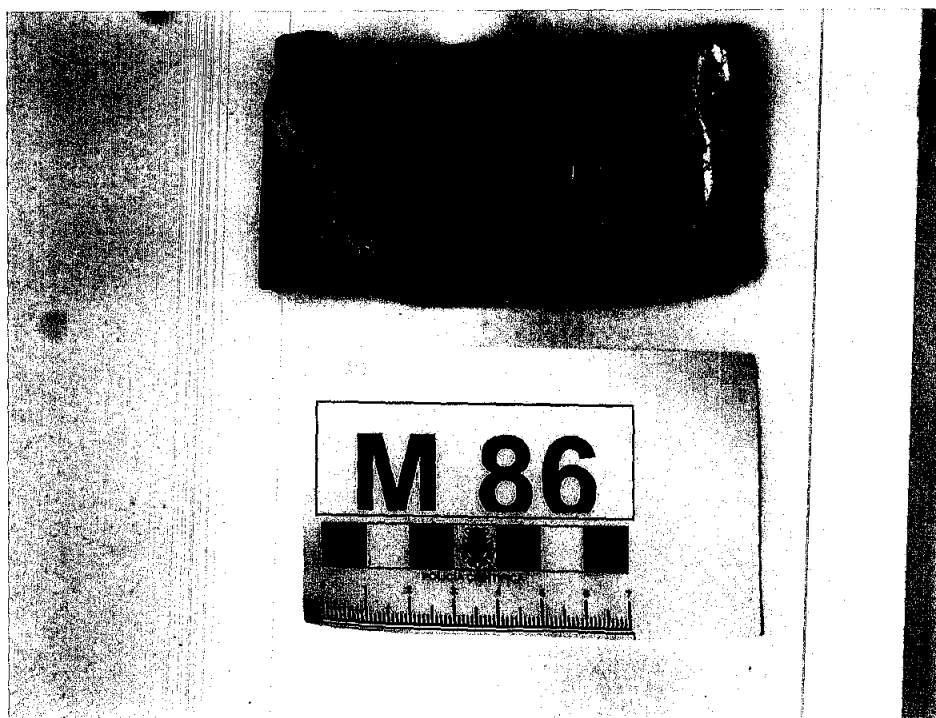

FOTO Nº 272

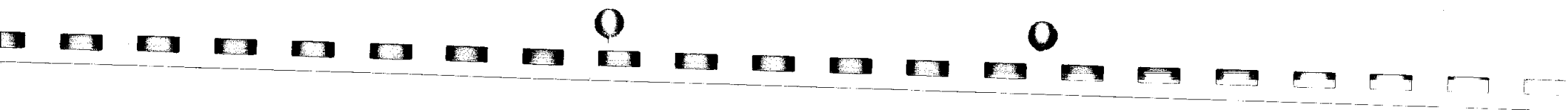
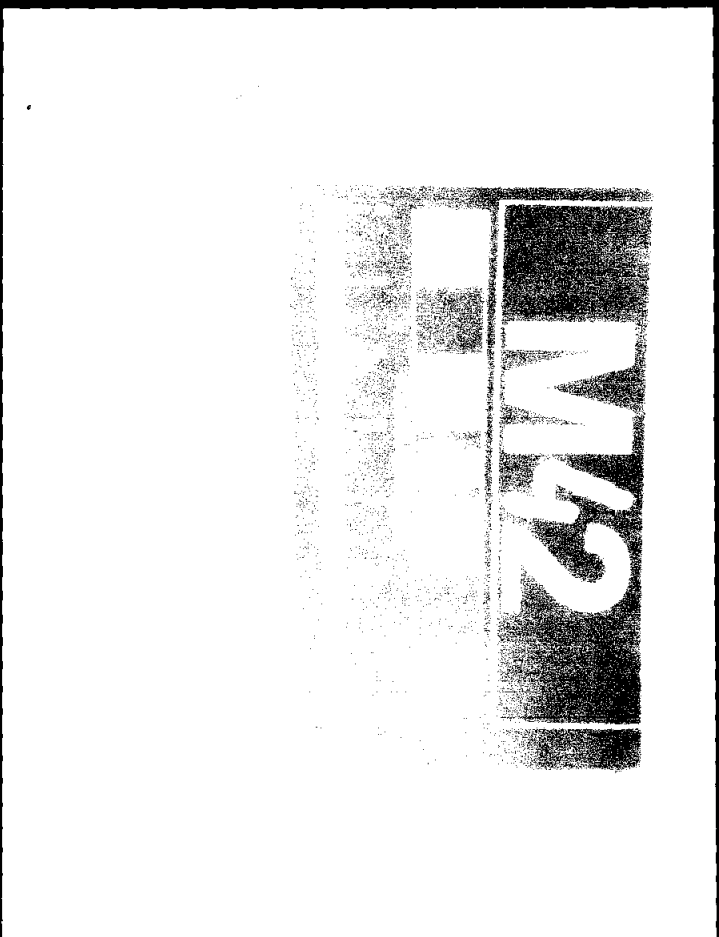

M43

FOTO Nº 273



FOTO Nº 274



Order 216 891 Page 18  
000070.008 8017

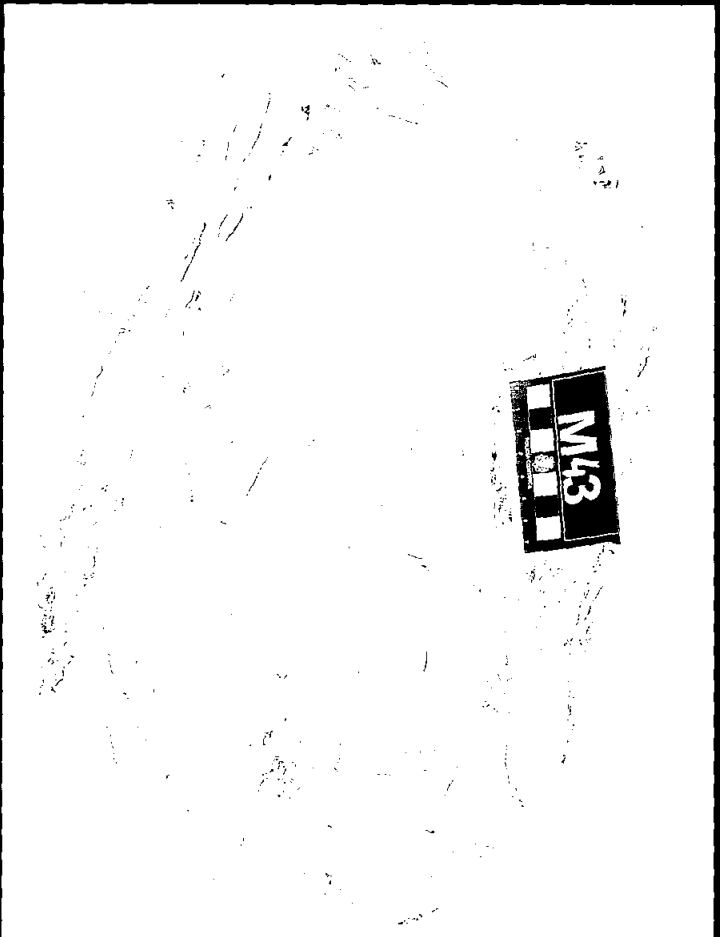
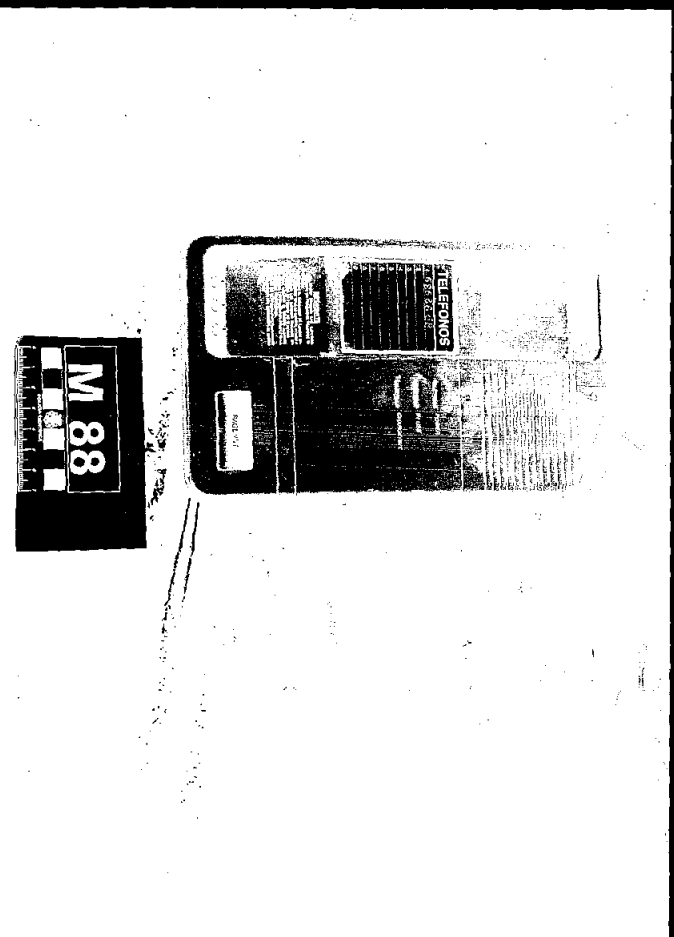

FOTO Nº 275



FOTO Nº 276

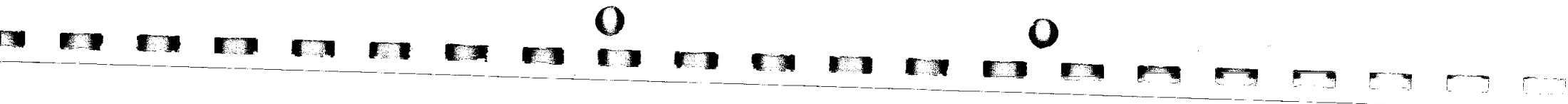

FOTO Nº 277

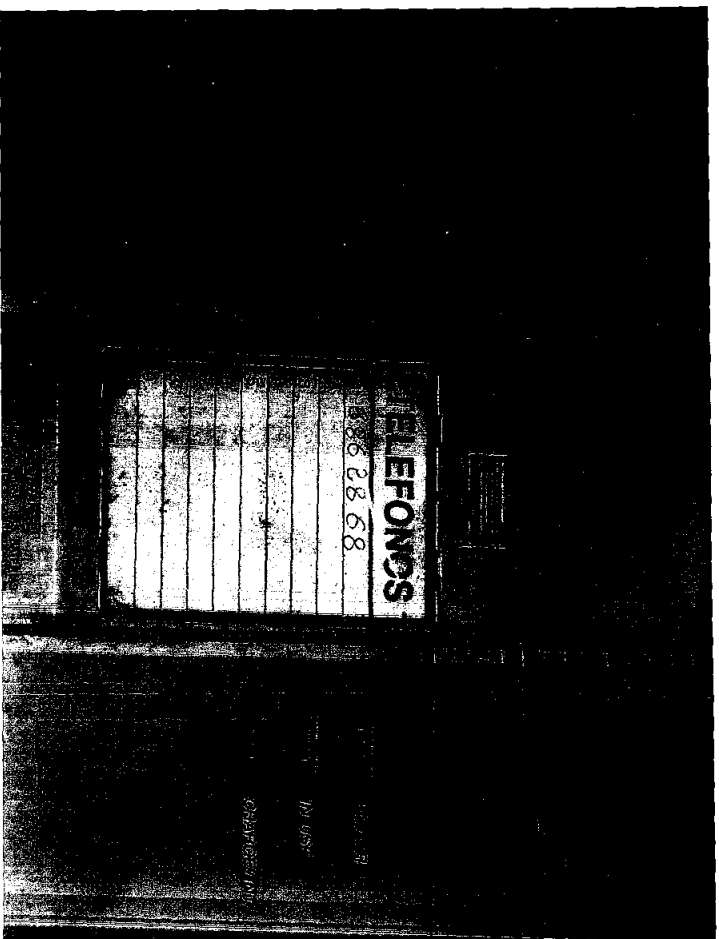

Handwritten mark or signature.

Order 3-4 404 Fella 89  
1000.050.100 6017

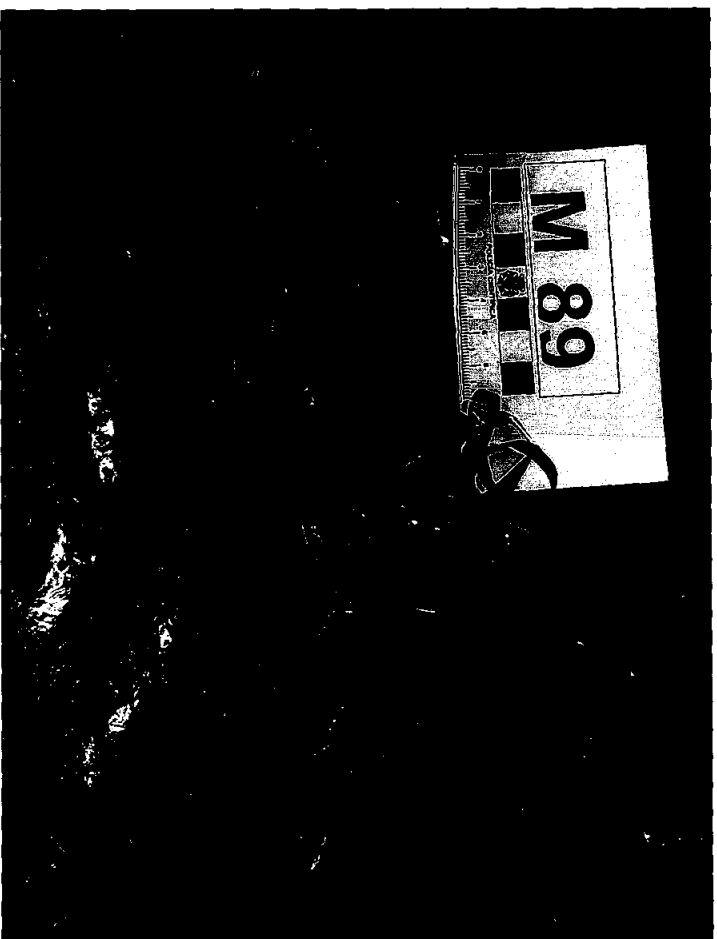
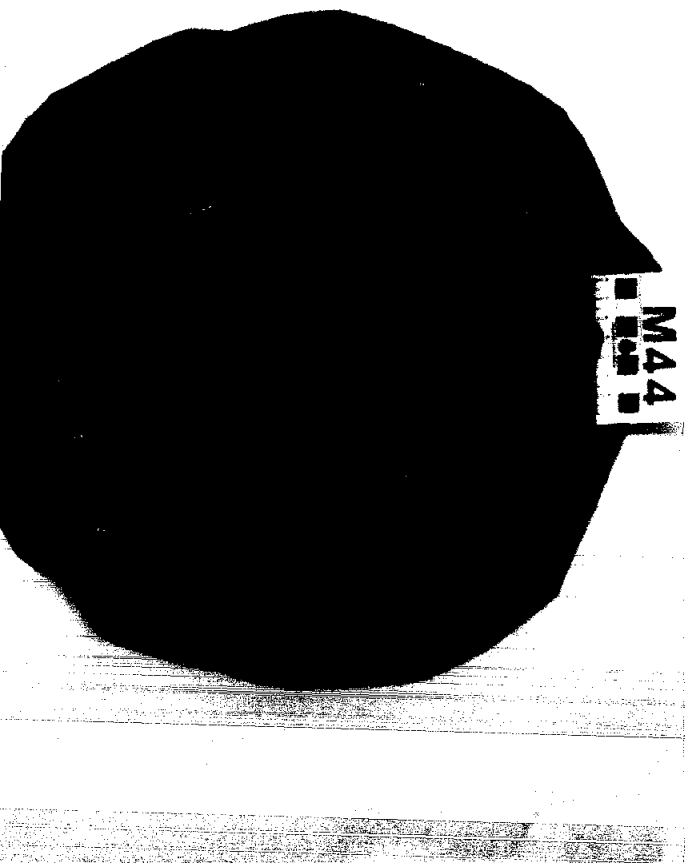
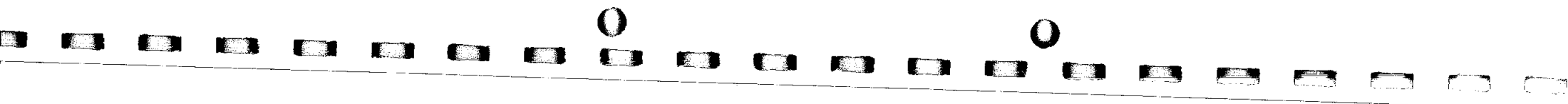

M45

FOTO Nº 278



FOTO Nº 279



FOTO Nº 280

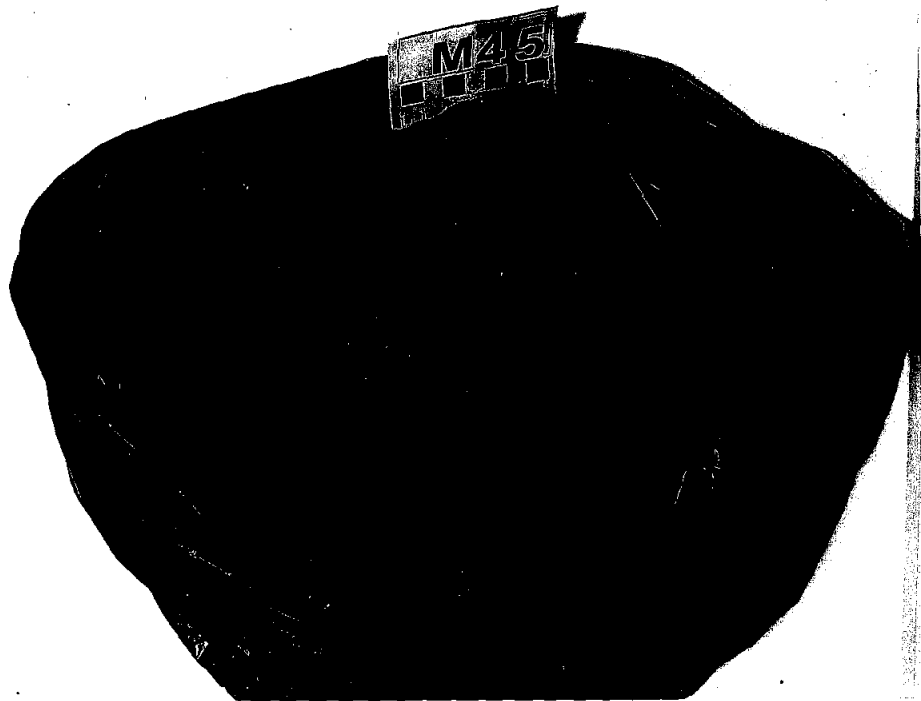

Order 316 359 Page 42  
330.050.108 3007

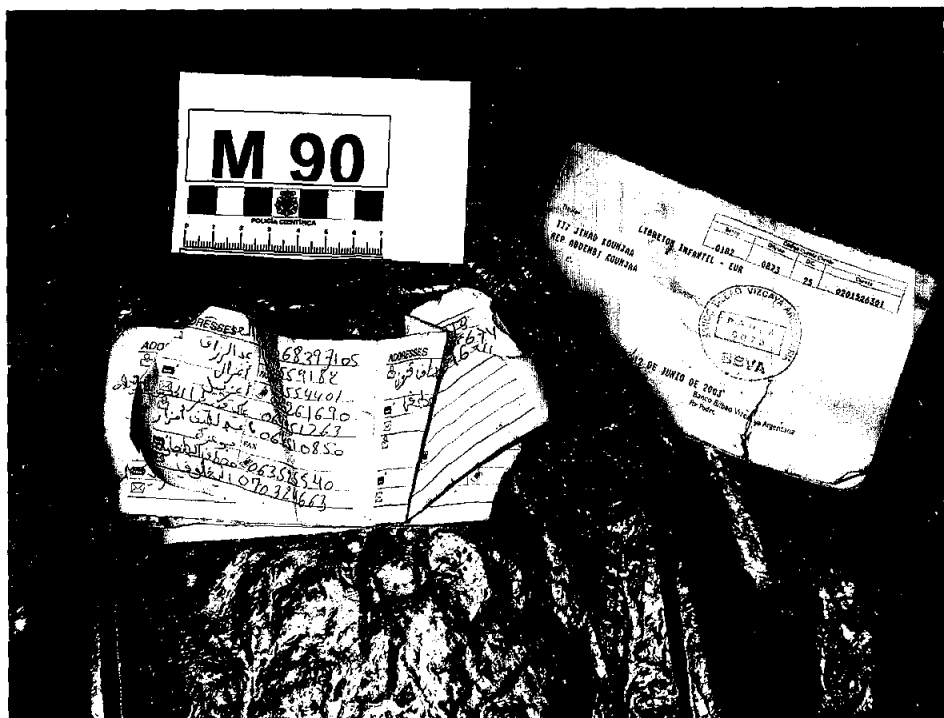
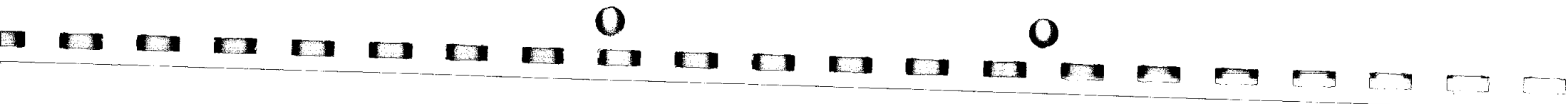

11896

FOTO N° 281

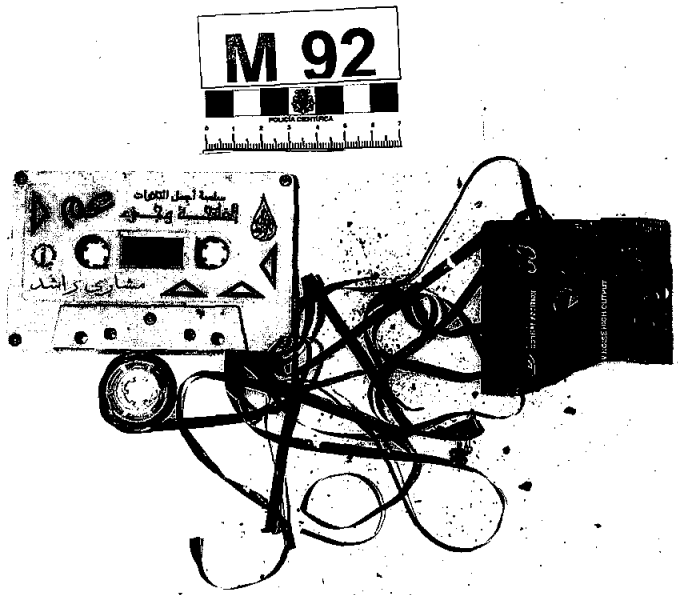

**M 92**  
 POLICIA CIENTIFICA

FOTO N° 282



**M 93**  
 POLICIA CIENTIFICA

FOTO N° 283



**M46**  
 POLICIA CIENTIFICA

Order 216 090 Page 01  
390.050.100 0017





FOTO N° 284



FOTO N° 285

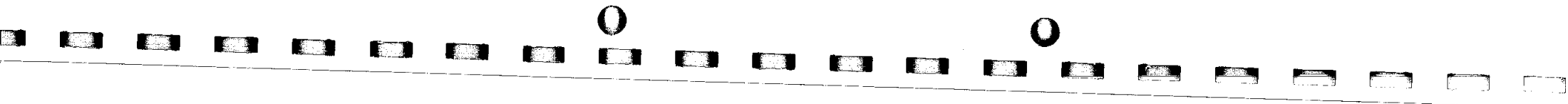

FOTO N° 286

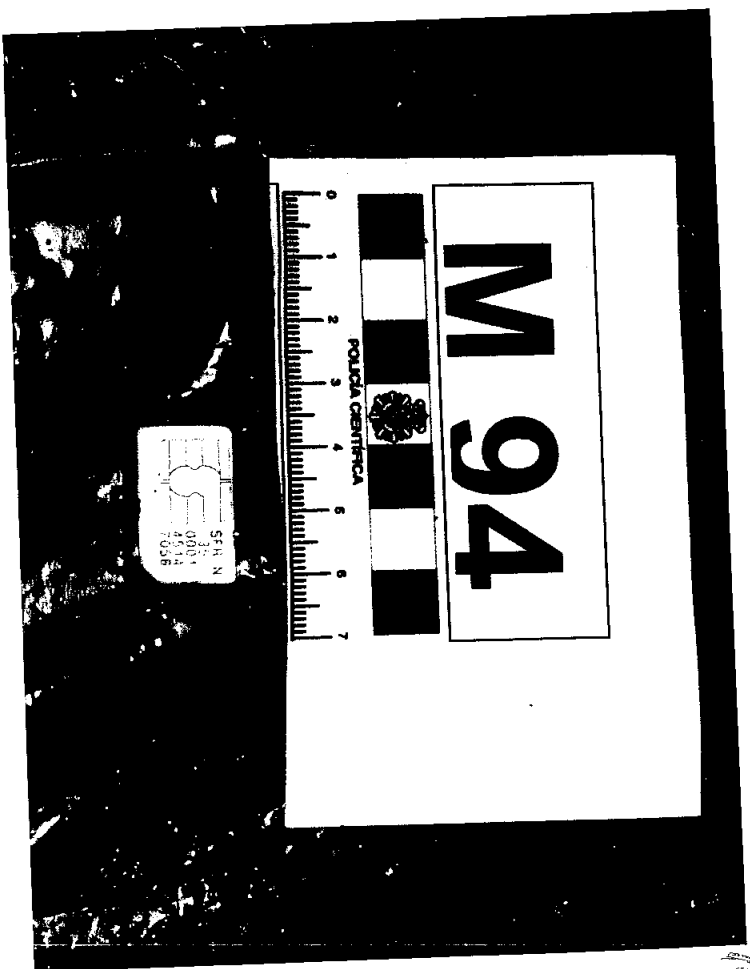

-13417

Order 314 200 Form 42  
JAN 1952 100 3077

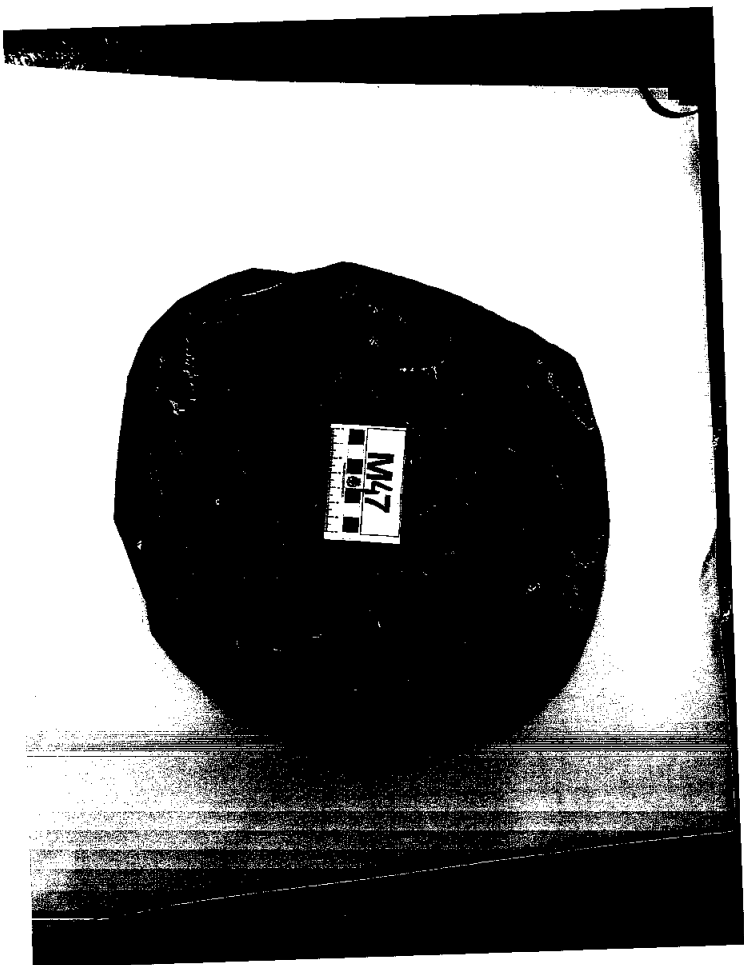
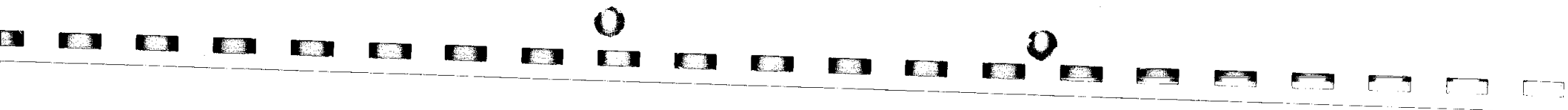

1118

FOTO N° 287



FOTO N° 288



FOTO N° 289

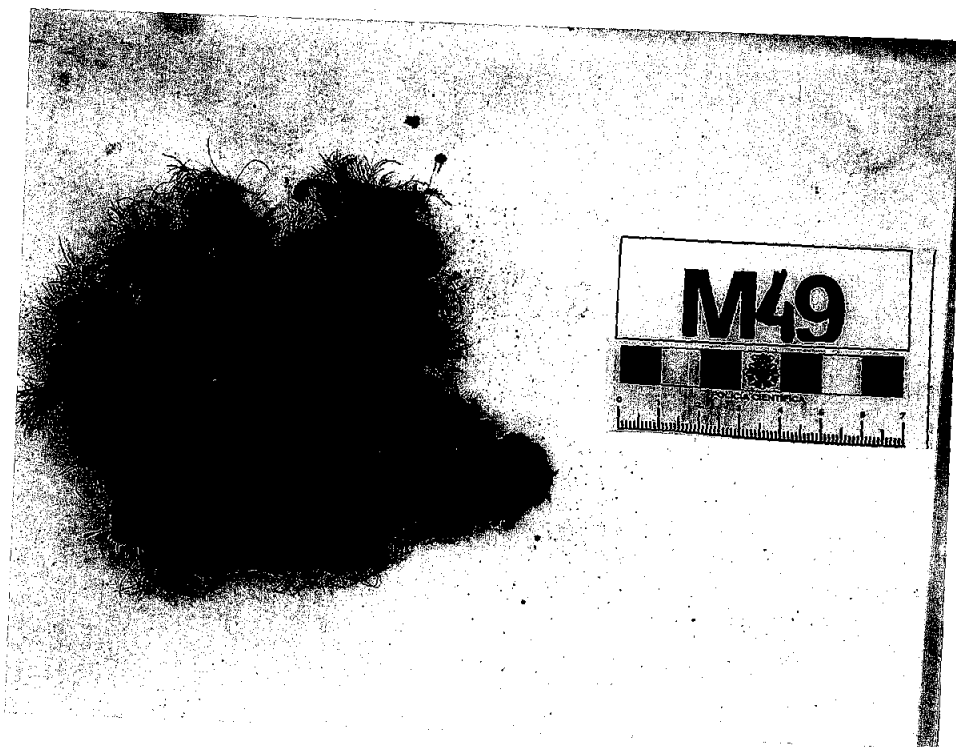

Order 114 010 Page 42  
000.050.108 6037

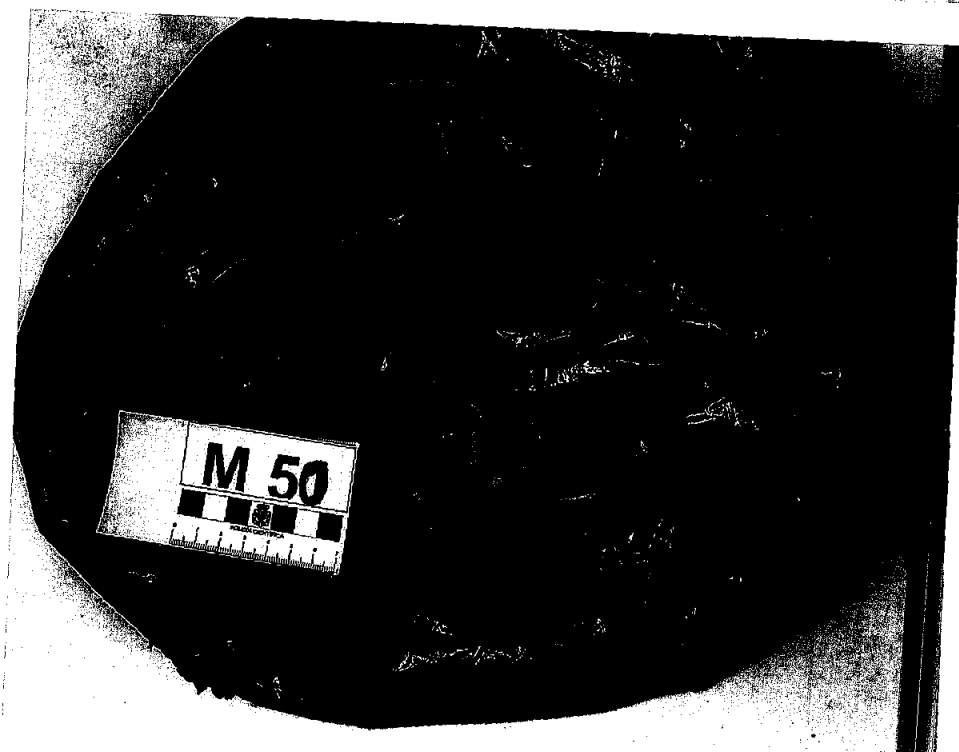
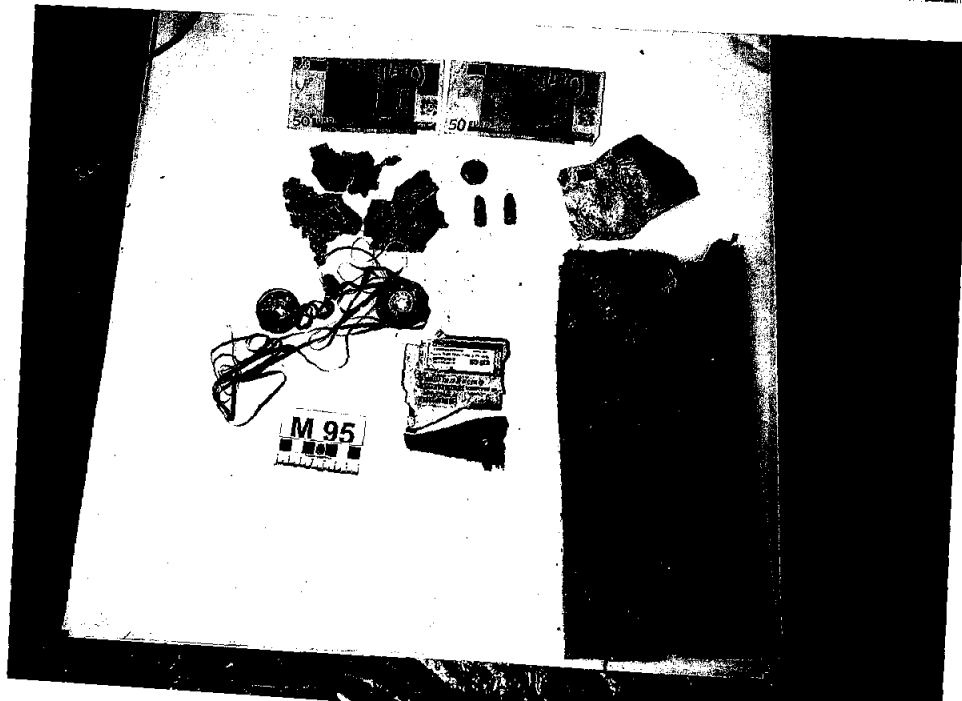
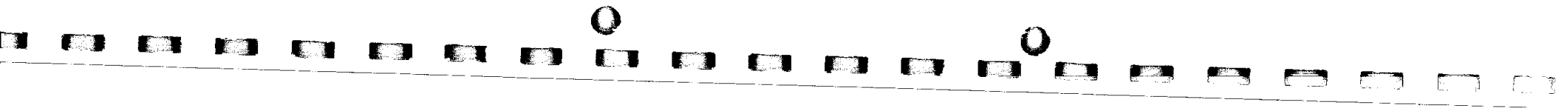

1/15/99

FOTO N° 290



FOTO N° 291



FOTO N° 292

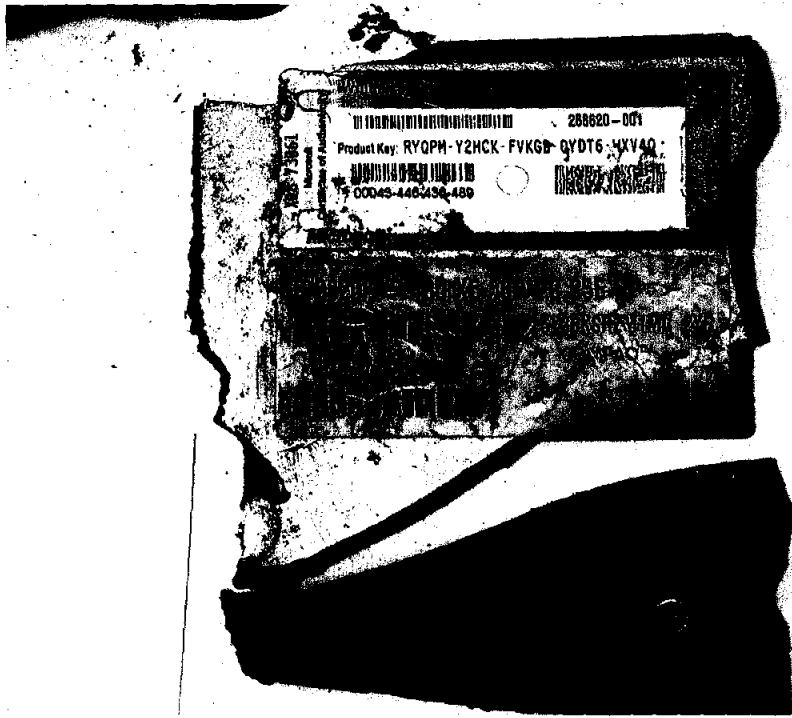

Order No. 550, 551, 552, 553, 554, 555, 556, 557, 558, 559, 560, 561, 562, 563, 564, 565, 566, 567, 568, 569, 570, 571, 572, 573, 574, 575, 576, 577, 578, 579, 580, 581, 582, 583, 584, 585, 586, 587, 588, 589, 590, 591, 592, 593, 594, 595, 596, 597, 598, 599, 600, 601, 602, 603, 604, 605, 606, 607, 608, 609, 610, 611, 612, 613, 614, 615, 616, 617, 618, 619, 620, 621, 622, 623, 624, 625, 626, 627, 628, 629, 630, 631, 632, 633, 634, 635, 636, 637, 638, 639, 640, 641, 642, 643, 644, 645, 646, 647, 648, 649, 650, 651, 652, 653, 654, 655, 656, 657, 658, 659, 660, 661, 662, 663, 664, 665, 666, 667, 668, 669, 670, 671, 672, 673, 674, 675, 676, 677, 678, 679, 680, 681, 682, 683, 684, 685, 686, 687, 688, 689, 690, 691, 692, 693, 694, 695, 696, 697, 698, 699, 700, 701, 702, 703, 704, 705, 706, 707, 708, 709, 710, 711, 712, 713, 714, 715, 716, 717, 718, 719, 720, 721, 722, 723, 724, 725, 726, 727, 728, 729, 730, 731, 732, 733, 734, 735, 736, 737, 738, 739, 740, 741, 742, 743, 744, 745, 746, 747, 748, 749, 750, 751, 752, 753, 754, 755, 756, 757, 758, 759, 760, 761, 762, 763, 764, 765, 766, 767, 768, 769, 770, 771, 772, 773, 774, 775, 776, 777, 778, 779, 780, 781, 782, 783, 784, 785, 786, 787, 788, 789, 790, 791, 792, 793, 794, 795, 796, 797, 798, 799, 800, 801, 802, 803, 804, 805, 806, 807, 808, 809, 810, 811, 812, 813, 814, 815, 816, 817, 818, 819, 820, 821, 822, 823, 824, 825, 826, 827, 828, 829, 830, 831, 832, 833, 834, 835, 836, 837, 838, 839, 840, 841, 842, 843, 844, 845, 846, 847, 848, 849, 850, 851, 852, 853, 854, 855, 856, 857, 858, 859, 860, 861, 862, 863, 864, 865, 866, 867, 868, 869, 870, 871, 872, 873, 874, 875, 876, 877, 878, 879, 880, 881, 882, 883, 884, 885, 886, 887, 888, 889, 890, 891, 892, 893, 894, 895, 896, 897, 898, 899, 900, 901, 902, 903, 904, 905, 906, 907, 908, 909, 910, 911, 912, 913, 914, 915, 916, 917, 918, 919, 920, 921, 922, 923, 924, 925, 926, 927, 928, 929, 930, 931, 932, 933, 934, 935, 936, 937, 938, 939, 940, 941, 942, 943, 944, 945, 946, 947, 948, 949, 950, 951, 952, 953, 954, 955, 956, 957, 958, 959, 960, 961, 962, 963, 964, 965, 966, 967, 968, 969, 970, 971, 972, 973, 974, 975, 976, 977, 978, 979, 980, 981, 982, 983, 984, 985, 986, 987, 988, 989, 990, 991, 992, 993, 994, 995, 996, 997, 998, 999, 1000.



FOTO N° 293



M 98

FOTO N° 294

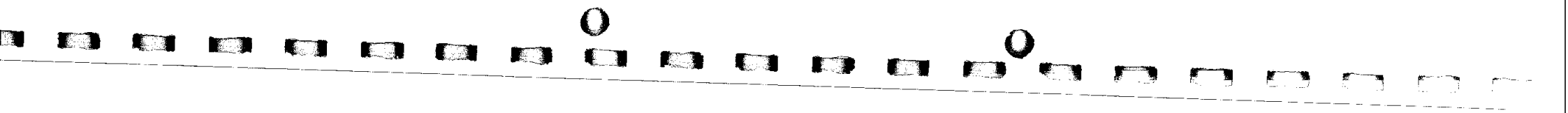
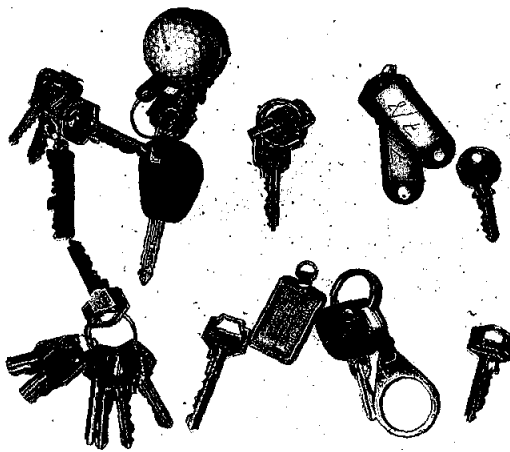

FOTO N° 295



Order No. 182 Jan. 45  
300,000.00 BDT



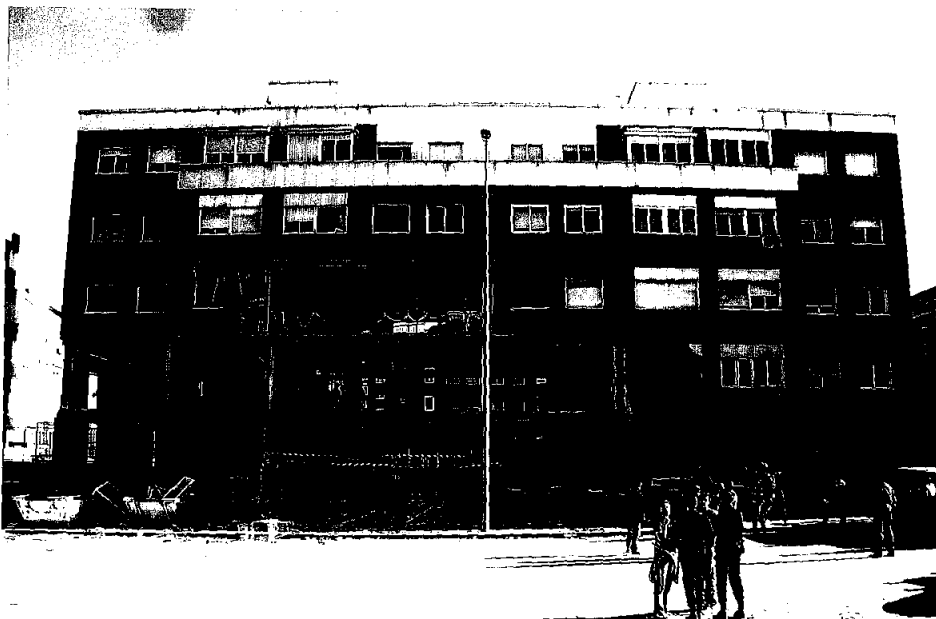
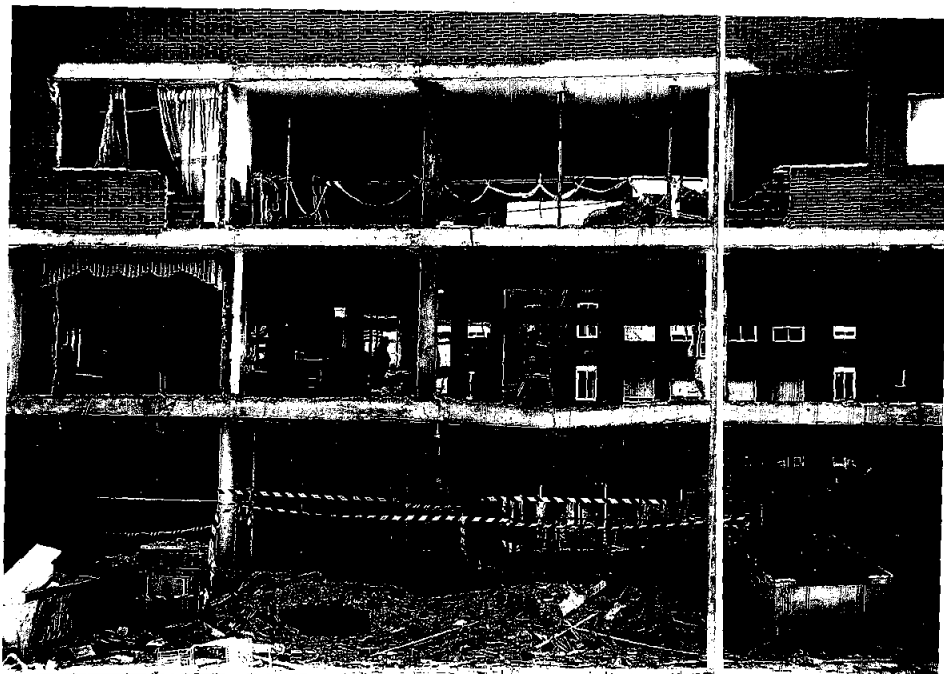
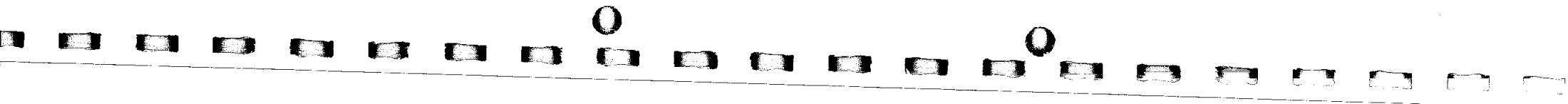

151

FOTO N° 296



FOTO N° 297



FOTO N° 298

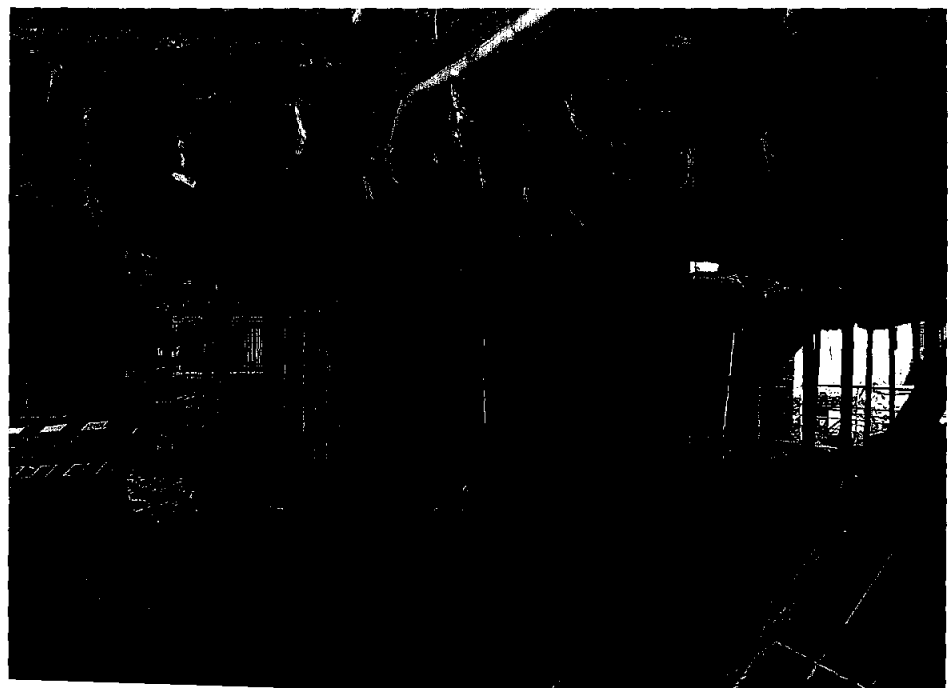

Order 514 291 Page 44  
100.000.000 8011



MSZ

FOTO N° 299



FOTO N° 300



FOTO N° 301

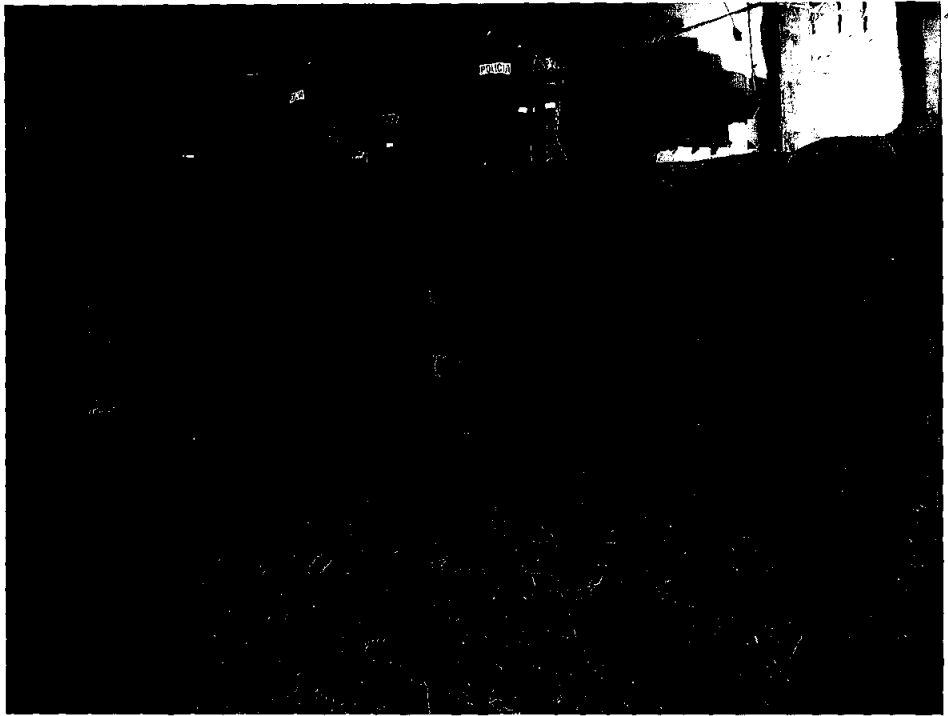

Order 343 210 201- 47  
300.000.100 8007

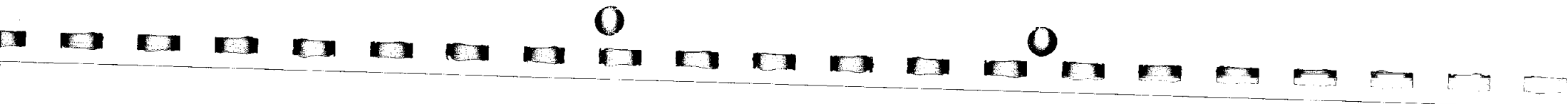

153

FOTO N° 302



FOTO N° 303



FOTO N° 304



Order 24s 100 Palt. 48  
300.850.100 3007

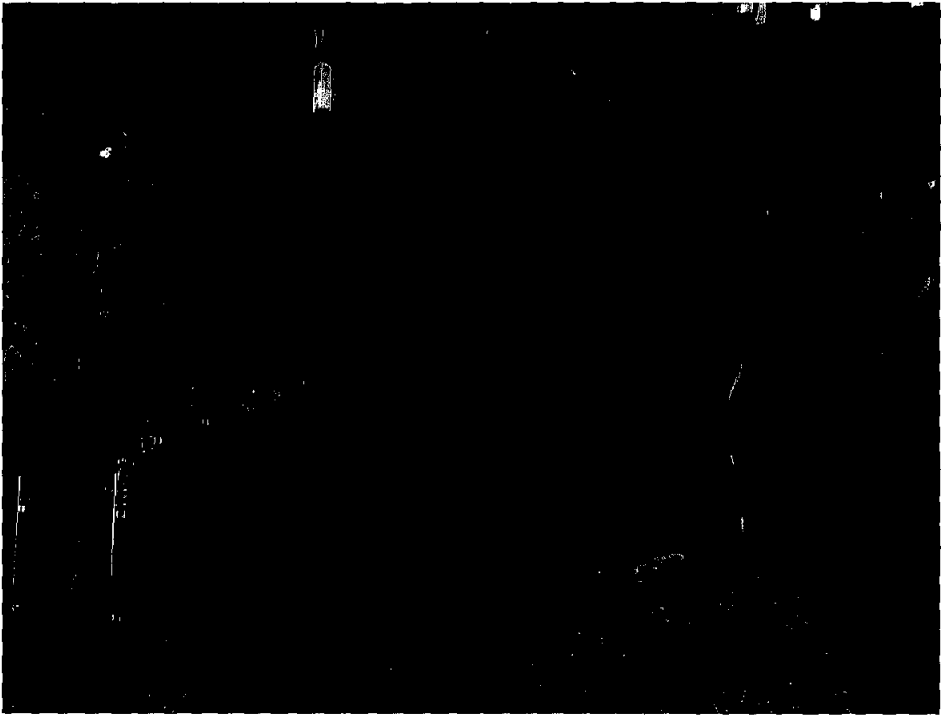
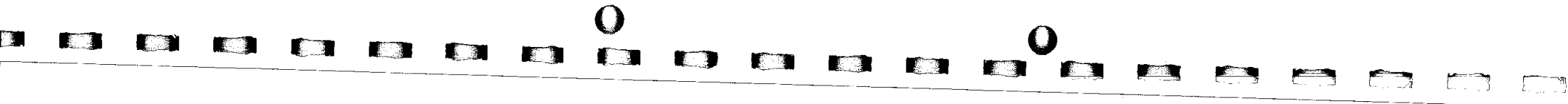

1154

FOTO N° 305



FOTO N° 306



FOTO N° 307



Trans. No. 104 Page 45  
000.000.000 001





FOTO N° 308



FOTO N° 309

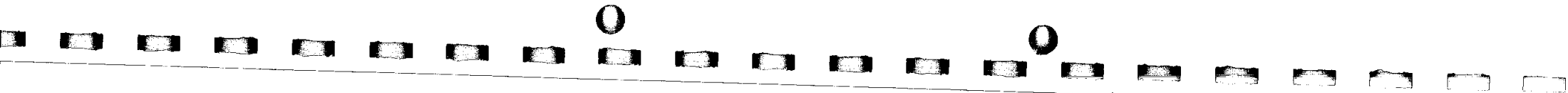

FOTO N° 310

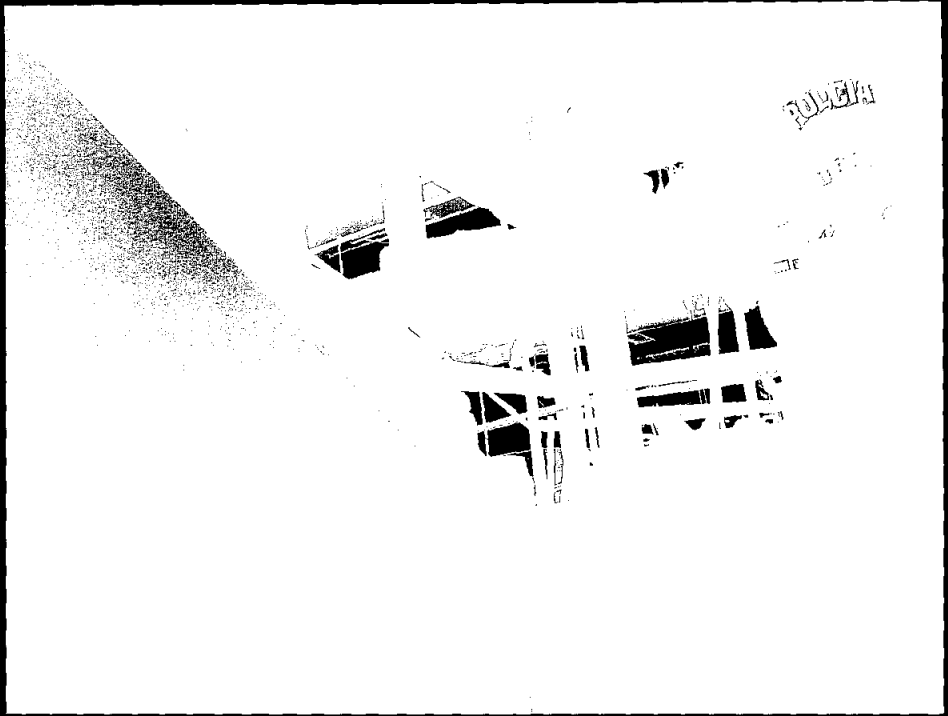
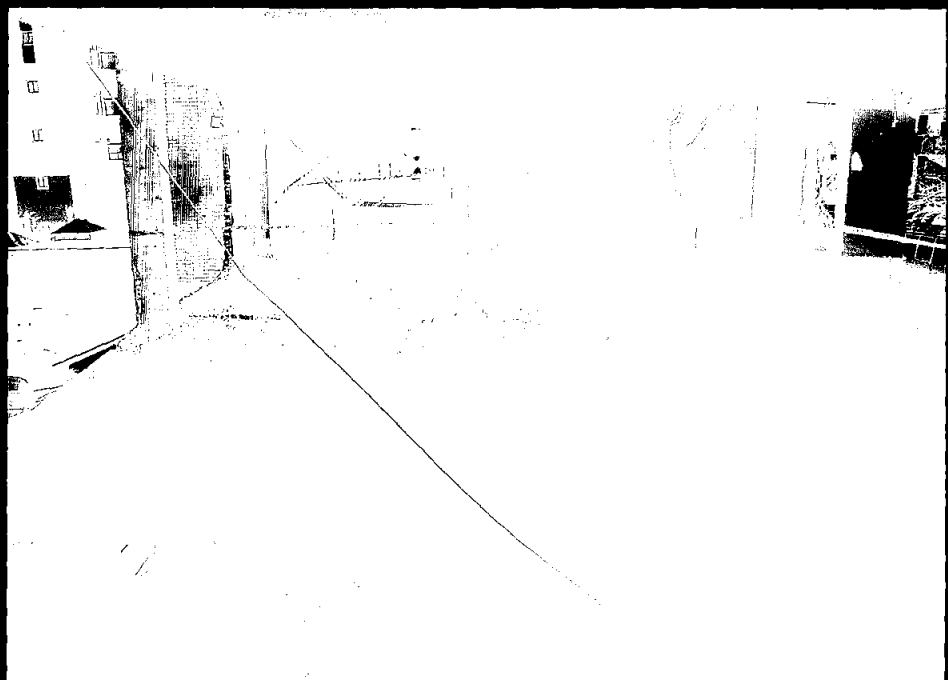

Order No. 100 500-10  
100.000.000 0011



FOTO N° 311



FOTO N° 312

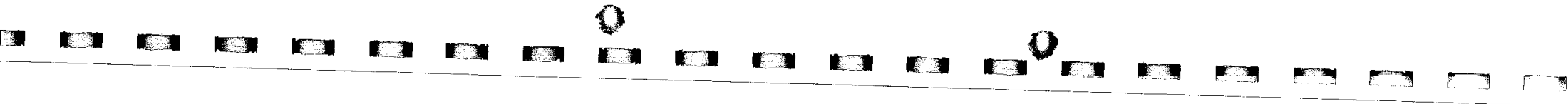

FOTO N° 313

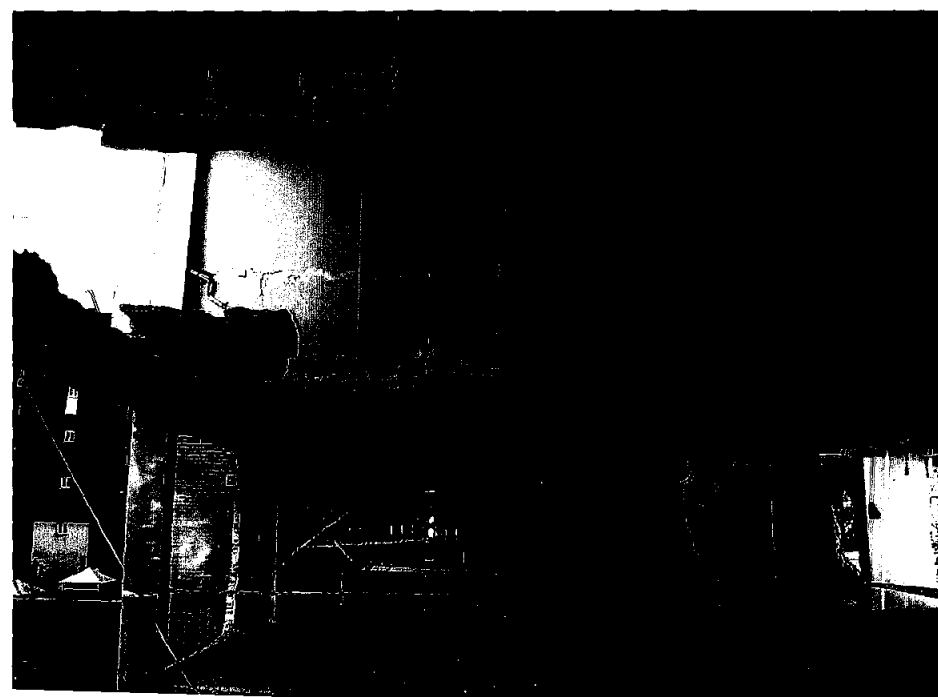

Order 514 114 214 22  
.300.050128 627

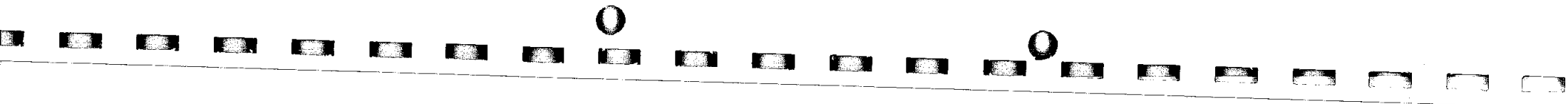

1457

FOTO N° 314



FOTO N° 315



FOTO N° 316



Page 13 of 13  
000.050.128 507

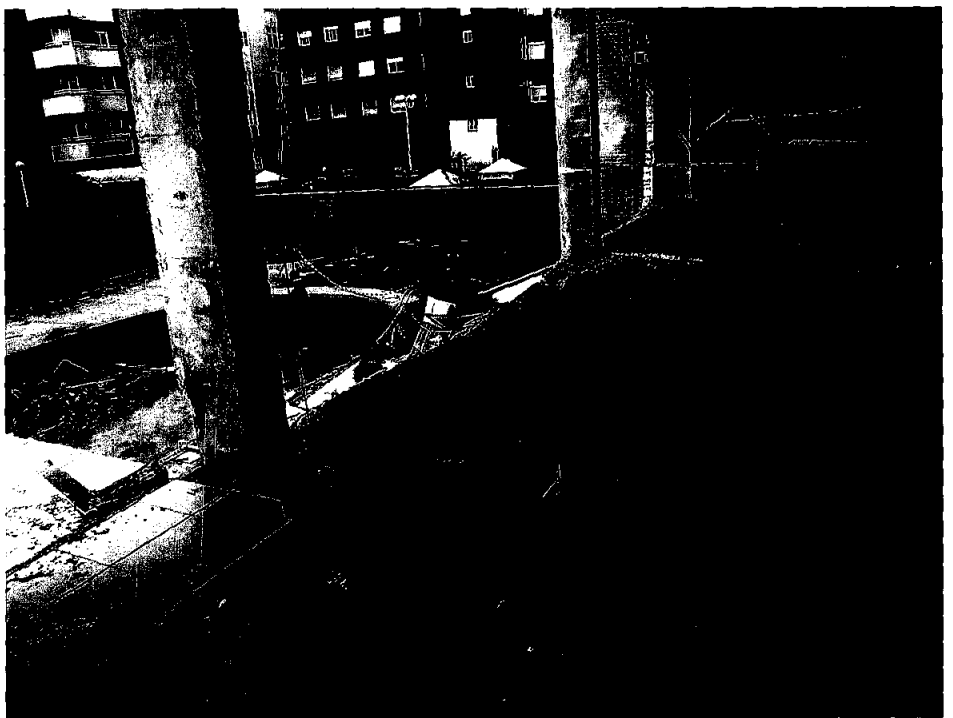
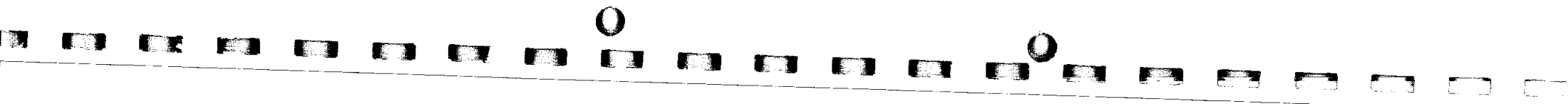

1158

FOTO N° 317



FOTO N° 318



FOTO N° 319

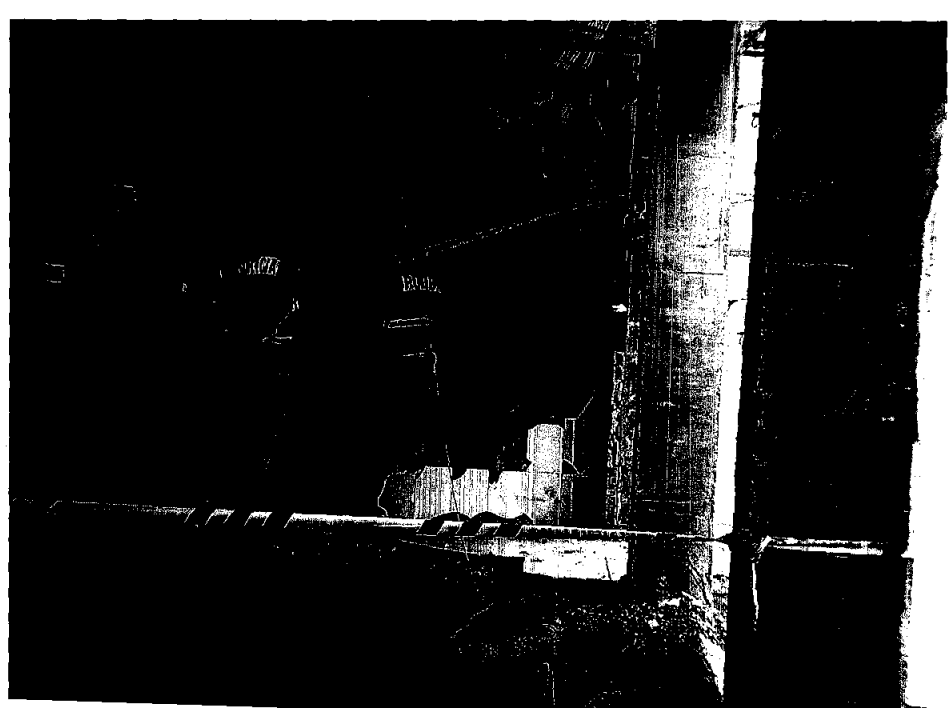

Order 100-473-2000-5  
2000-050-000-001

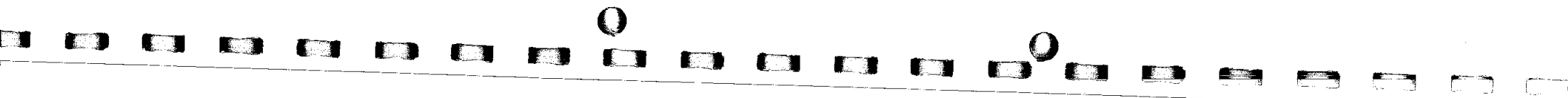



153

FOTO N° 320



FOTO N° 321



FOTO N° 322

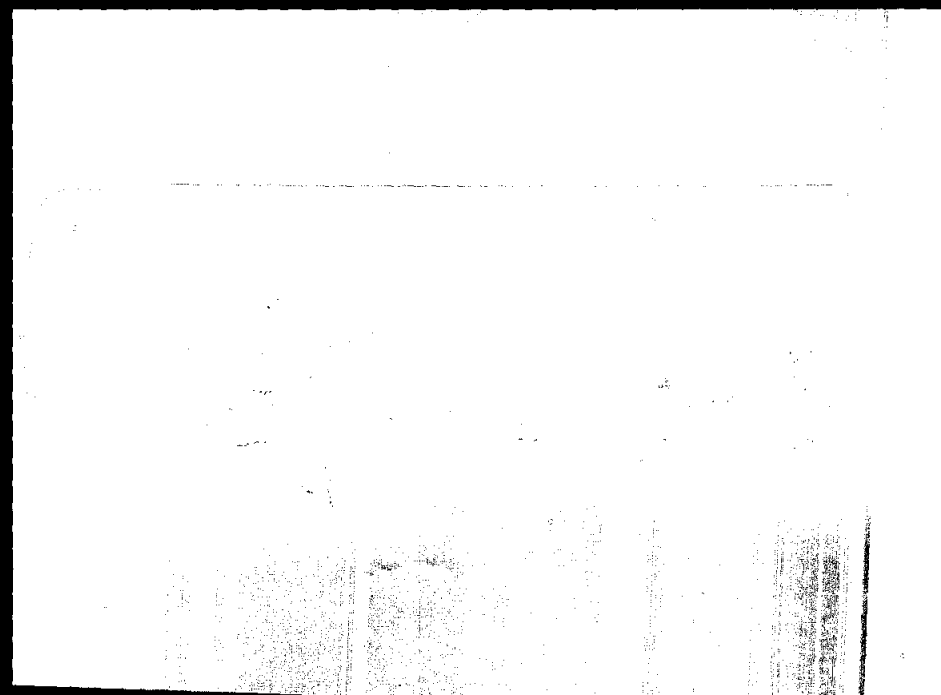

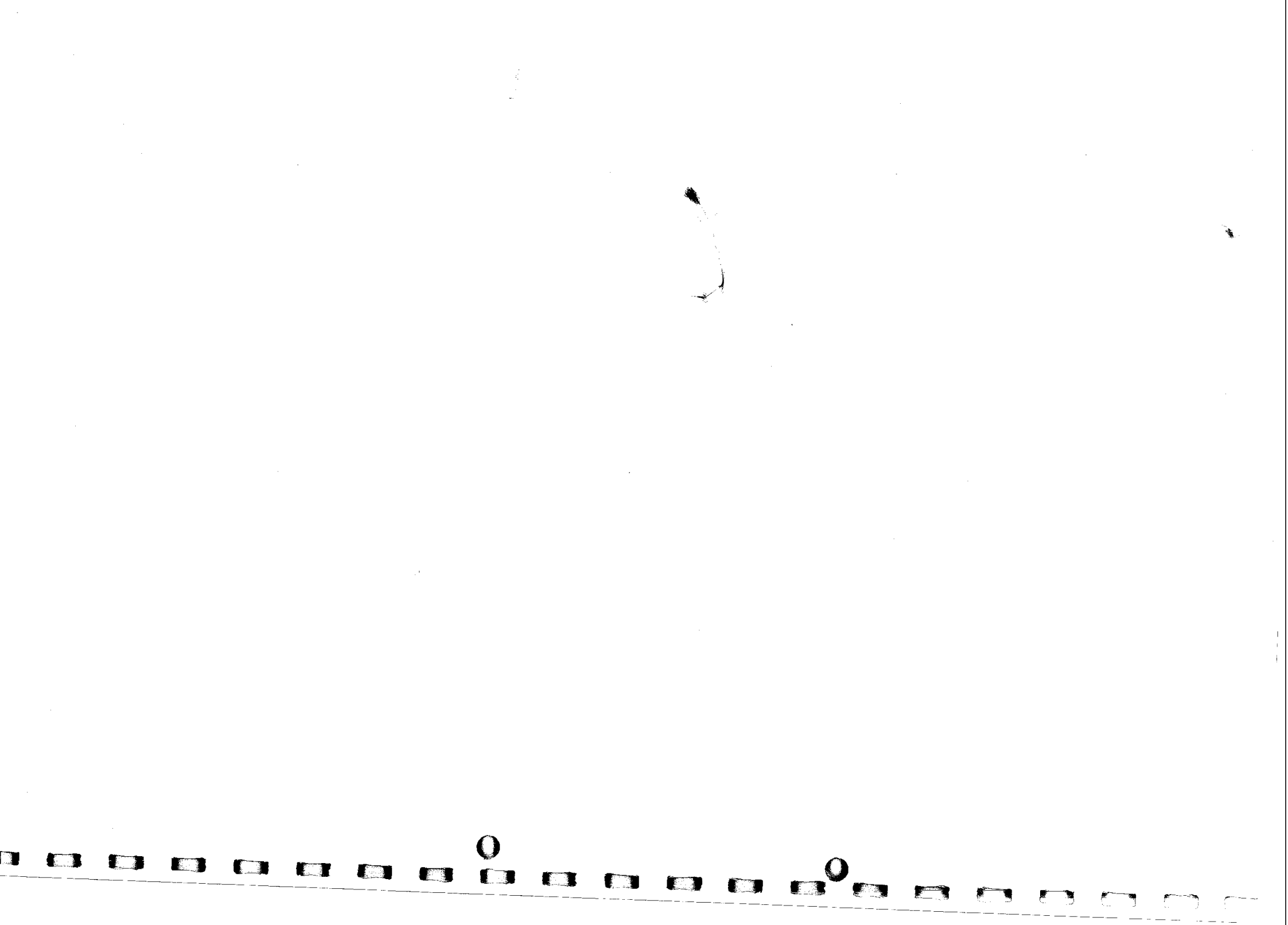



1460





MINISTERIO  
DEL INTERIOR



1461  
DIRECCIÓN GENERAL  
DE LA POLICÍA

COMISARIA GENERAL DE  
POLICÍA CIENTÍFICA

Servicio de Innovaciones  
Tecnológicas

# RESTOS HUMANOS (ANATÓMICO FORENSE)

COMPRENDE DESDE:

LA FOTO N° 323 A LA FOTO N° 394.



1162

FOTO N° 323



FOTO N° 324



FOTO N° 325



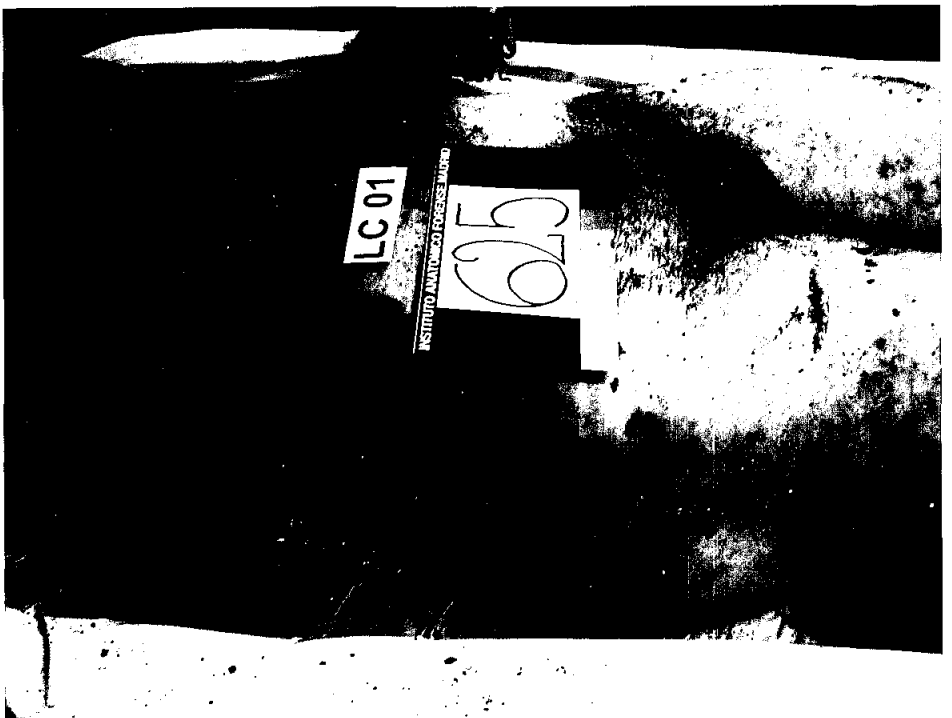

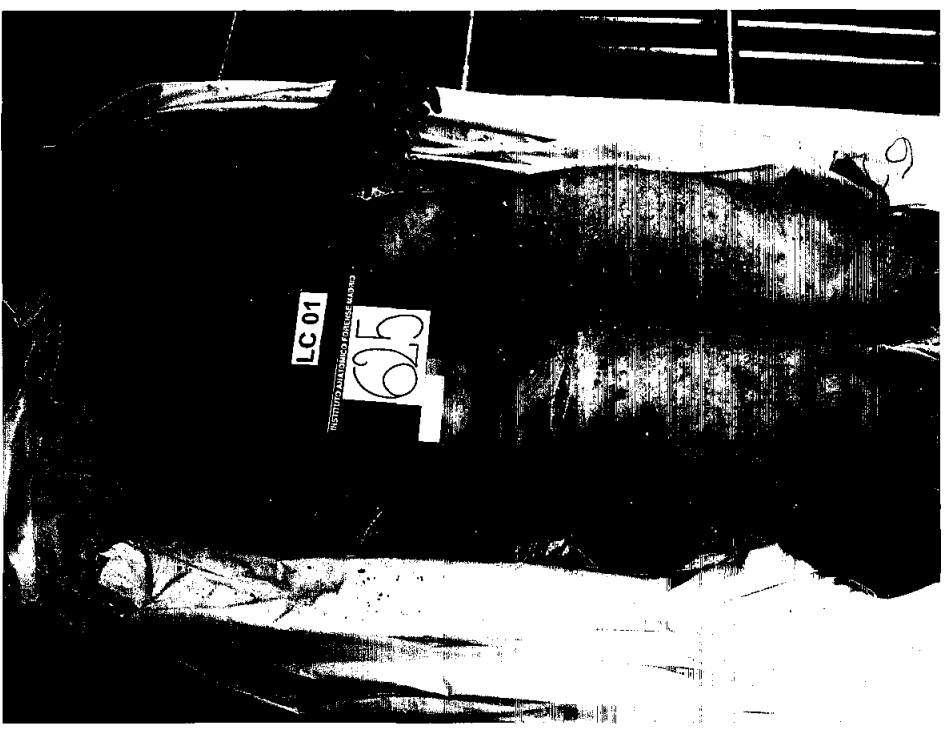
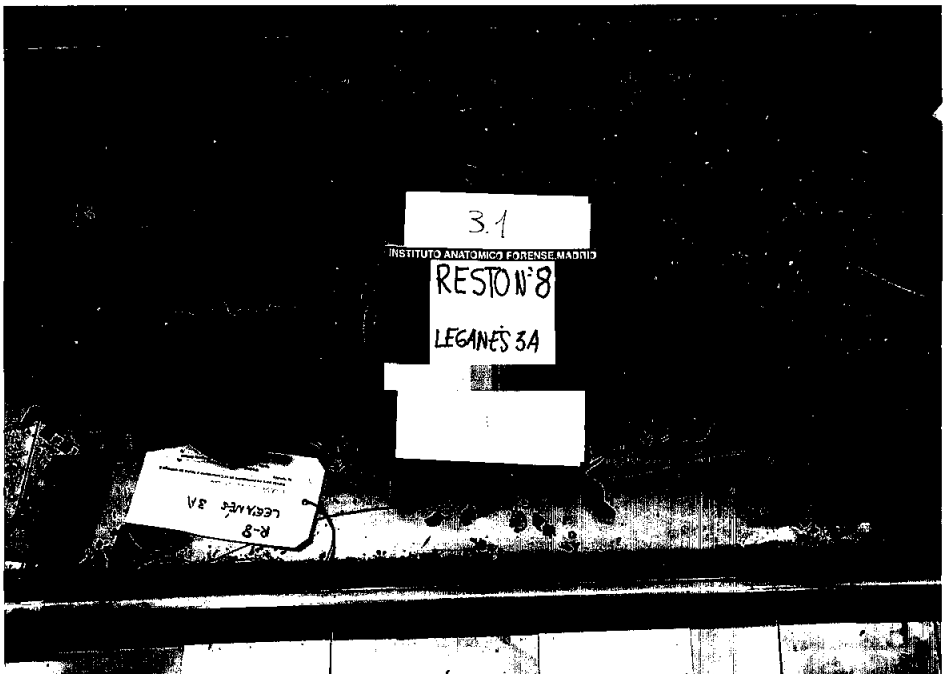

1463

FOTO N° 326



FOTO N° 327



FOTO N° 328



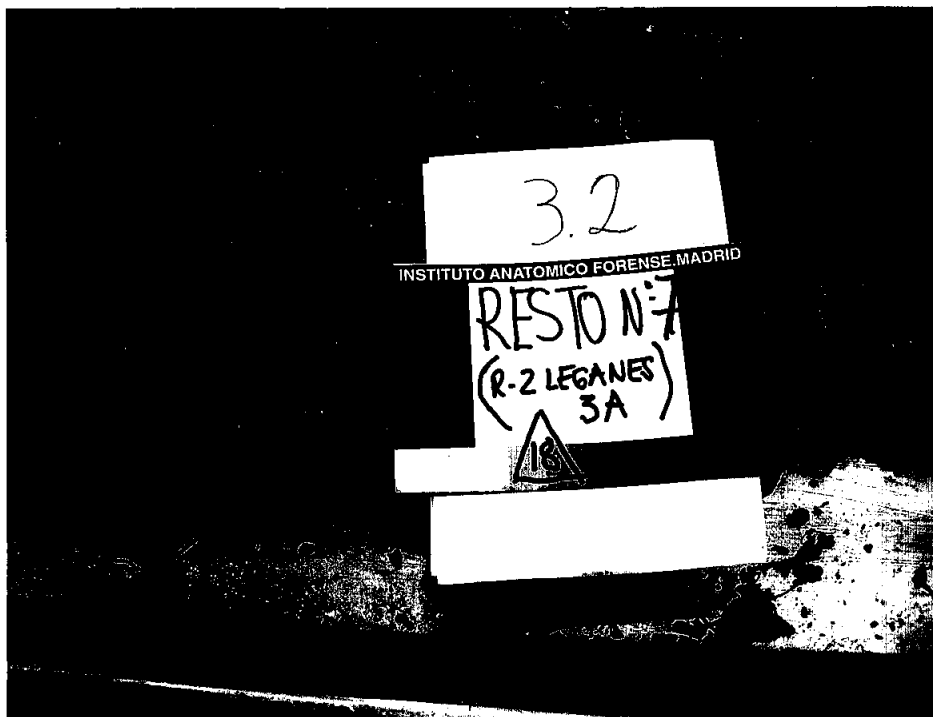

1464

FOTO N° 329



FOTO N° 330



FOTO N° 331



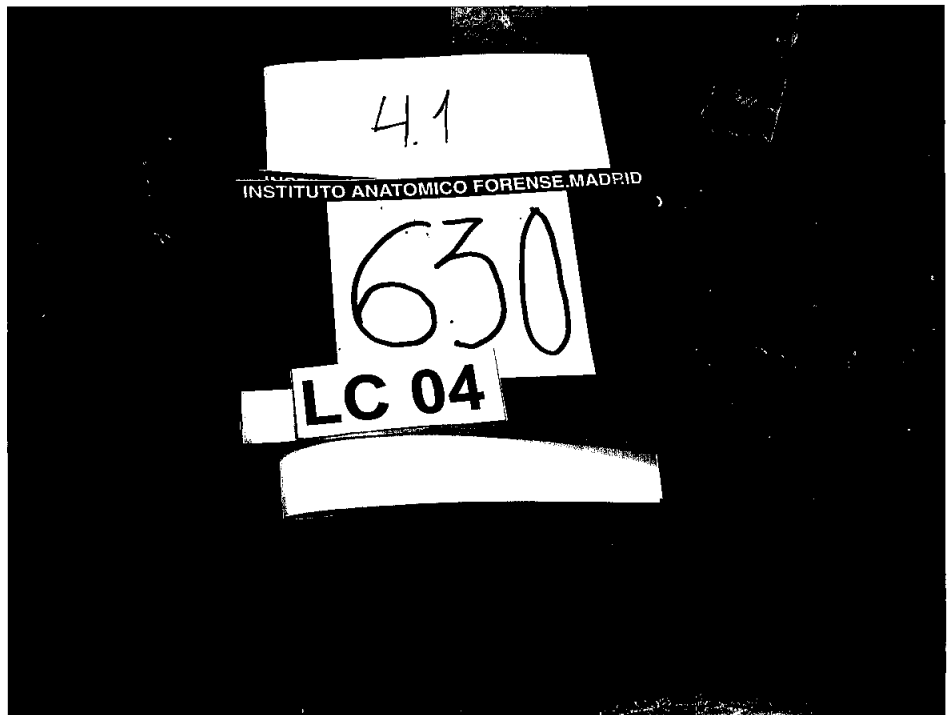
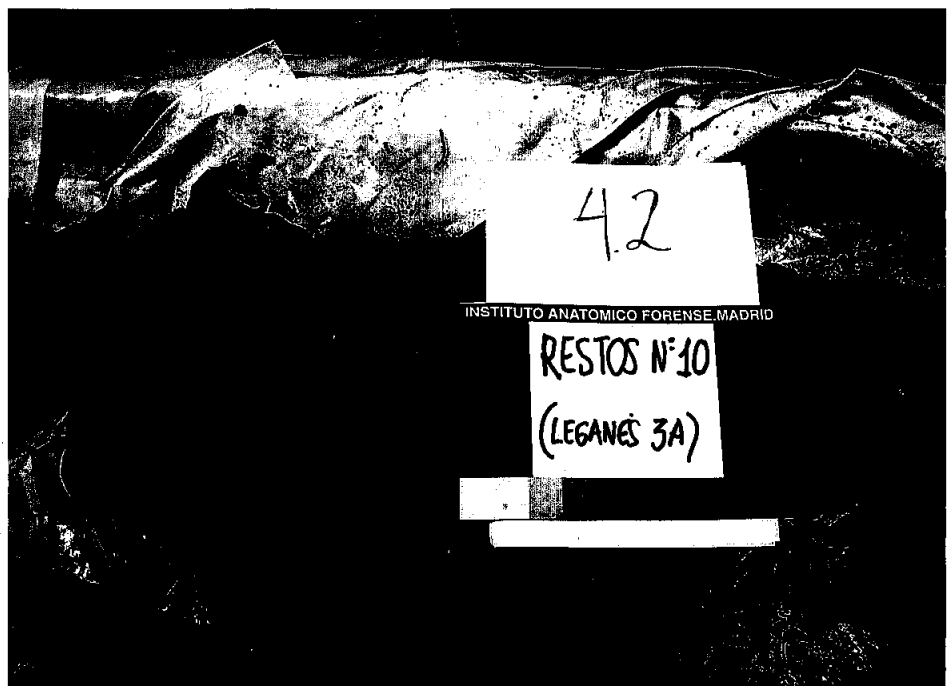

11465

FOTO Nº 332



FOTO Nº 333



FOTO Nº 334



Order 111 14 Feb 1961  
JAGC 100-100 0017

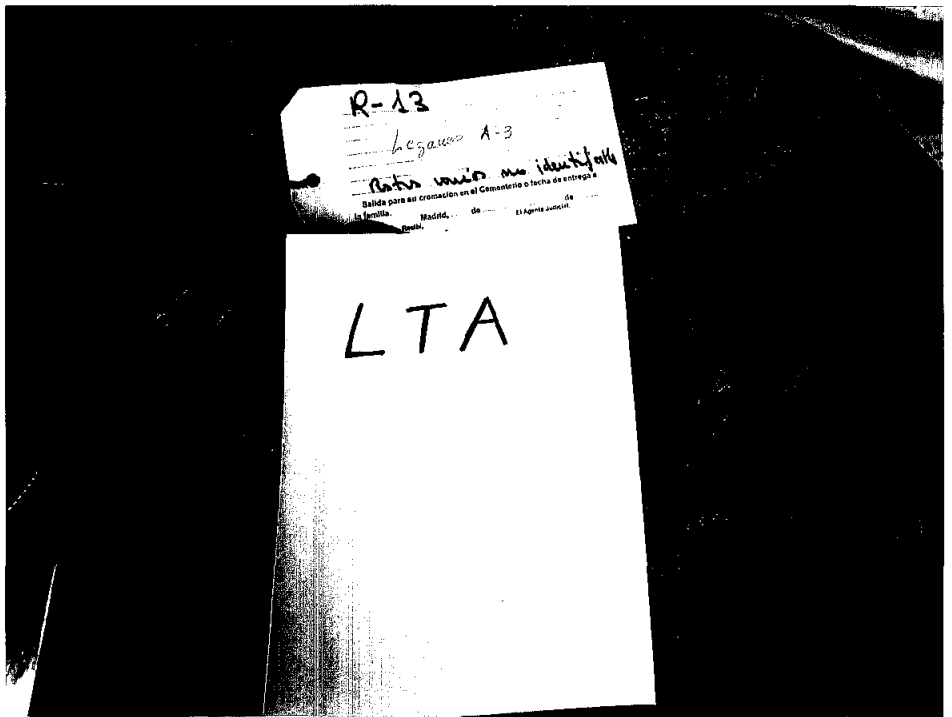
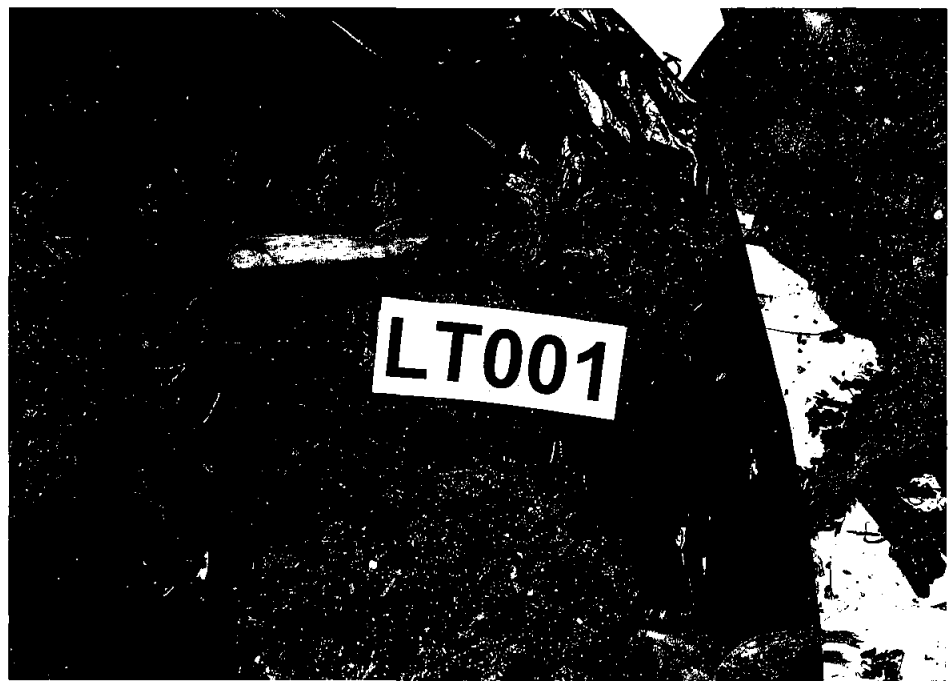
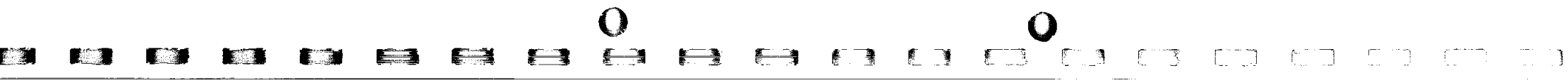

- 1466

FOTO N° 335



FOTO N° 336



FOTO N° 337

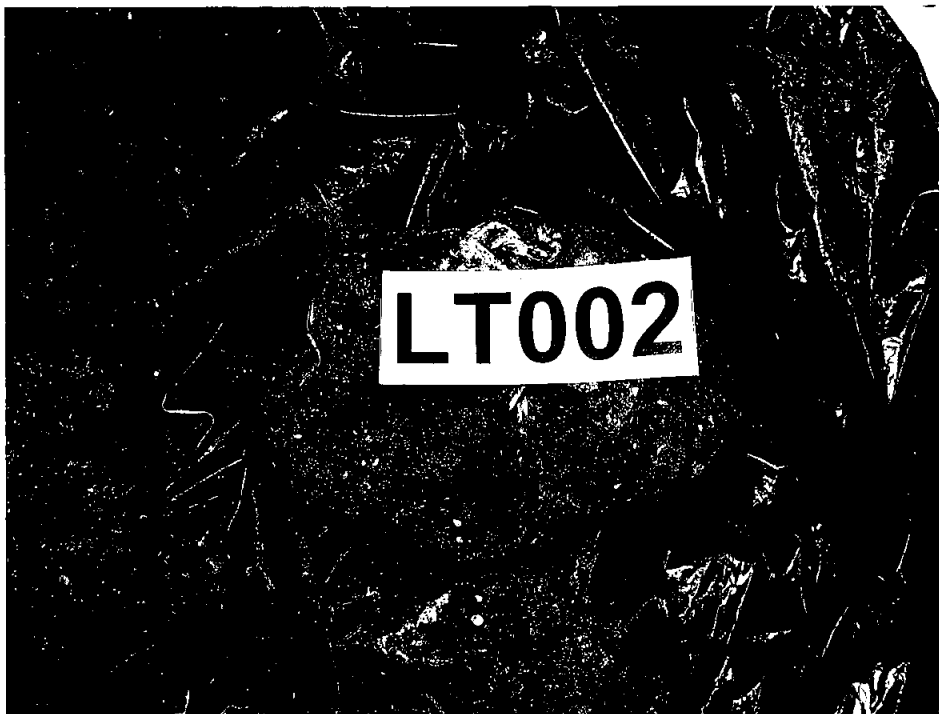

Order 3 1 83 Page 107  
300050103 0017



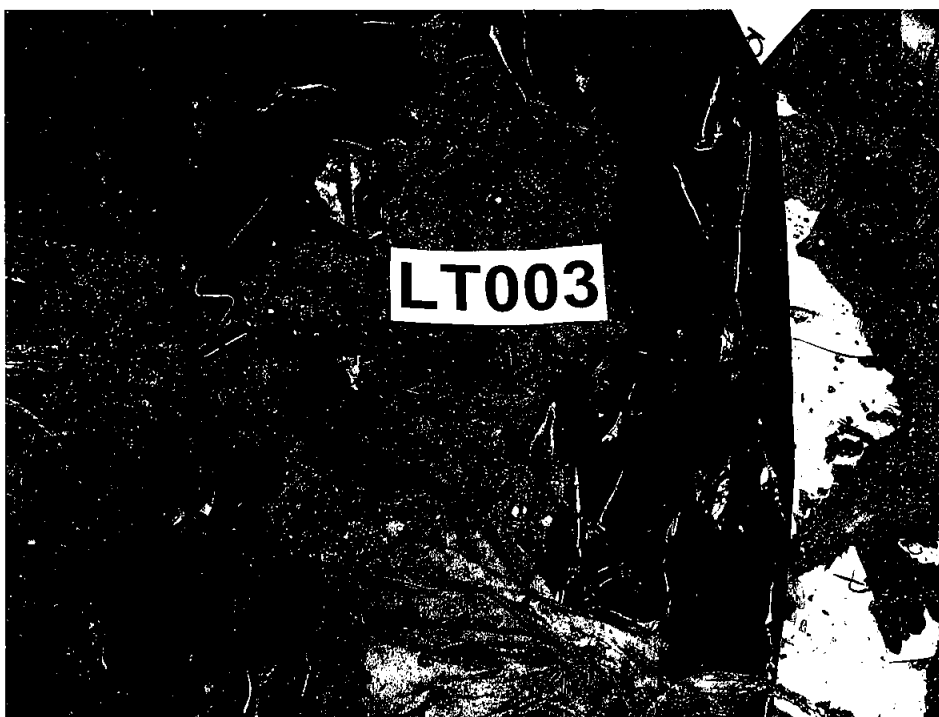
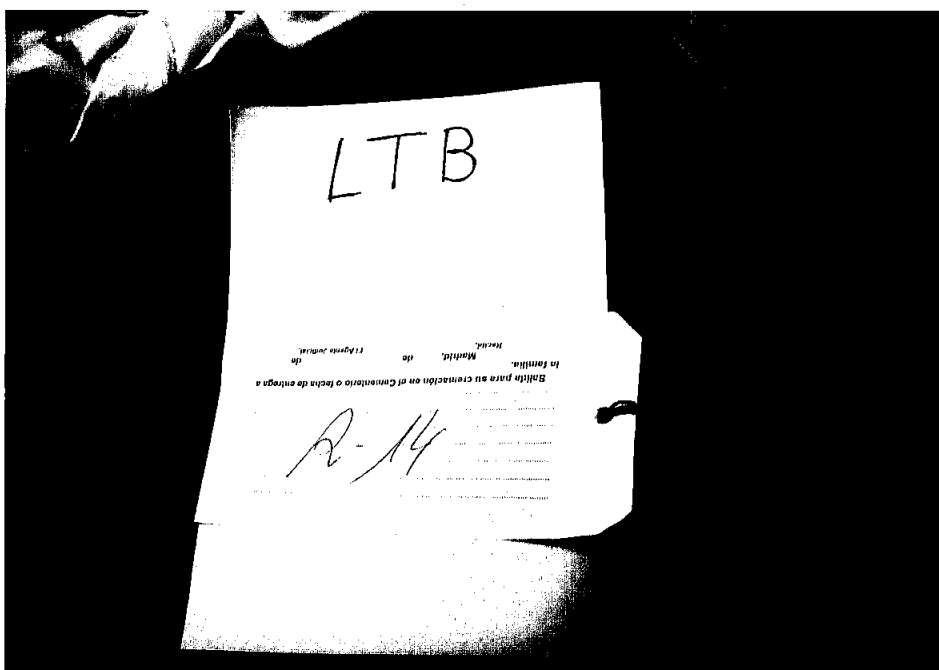

FOTO N° 338



FOTO N° 339



FOTO N° 340

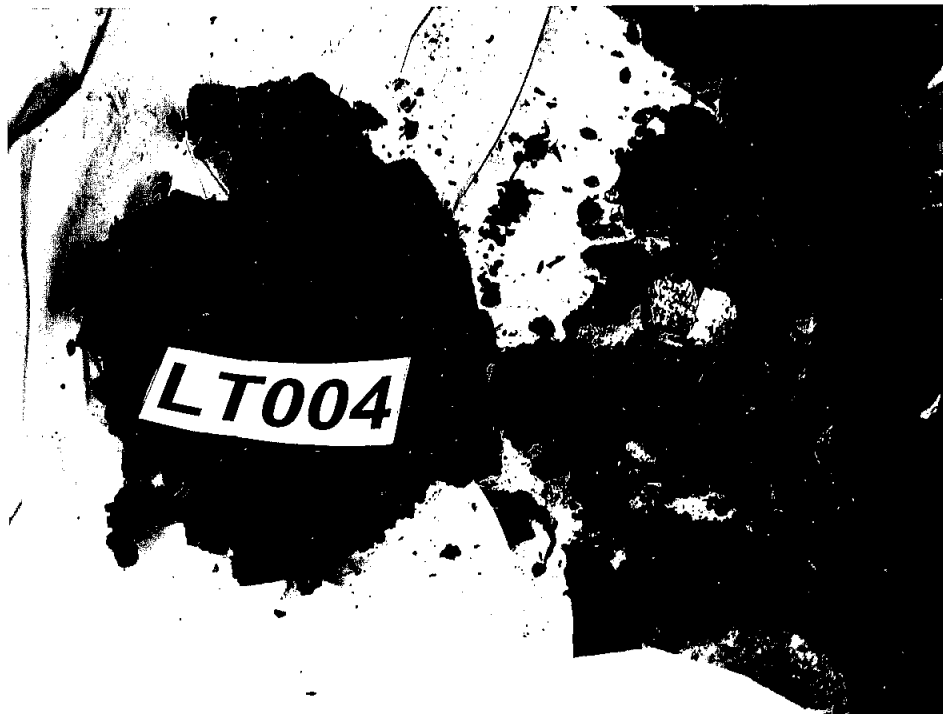

Tracy 211 84 Field 100  
040.050.100 8017

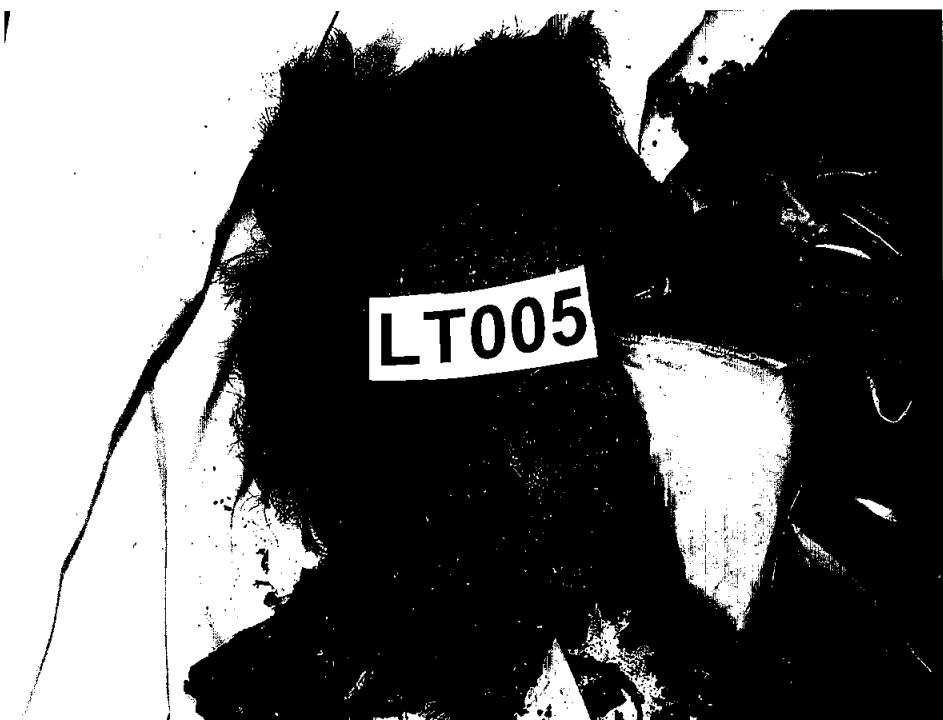
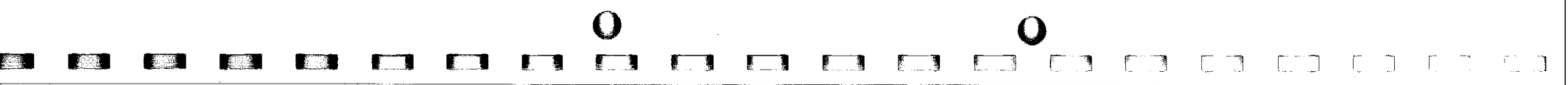

M68

FOTO N° 341



FOTO N° 342



FOTO N° 343

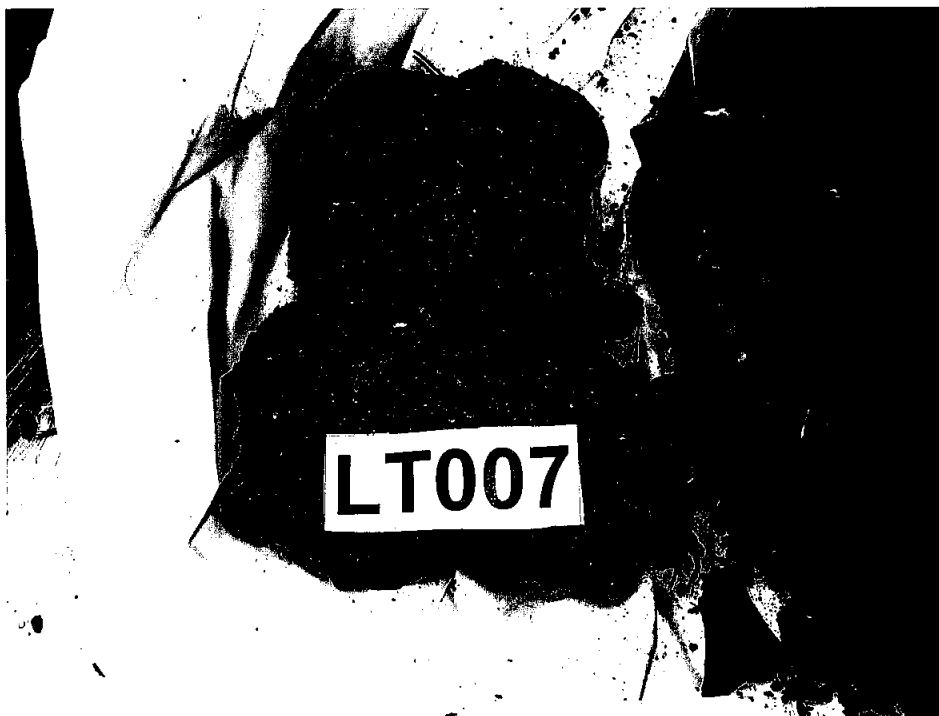
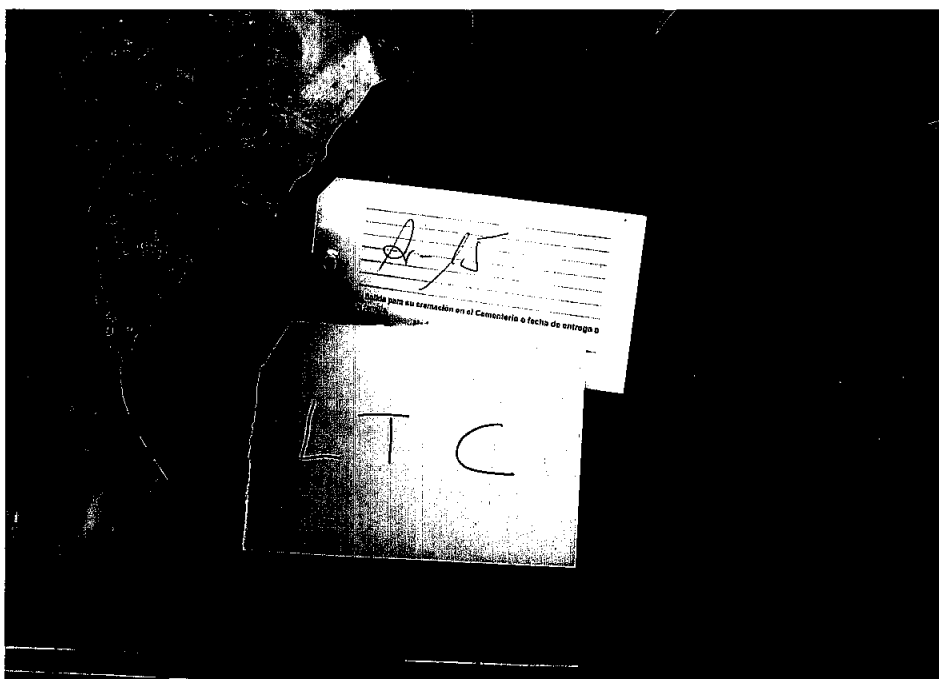

Order 100 97 Felo 100  
000000100 8017



1169

FOTO N° 344



FOTO N° 345



FOTO N° 346



Order 208 70 Faltu 40  
.300.050.100 507

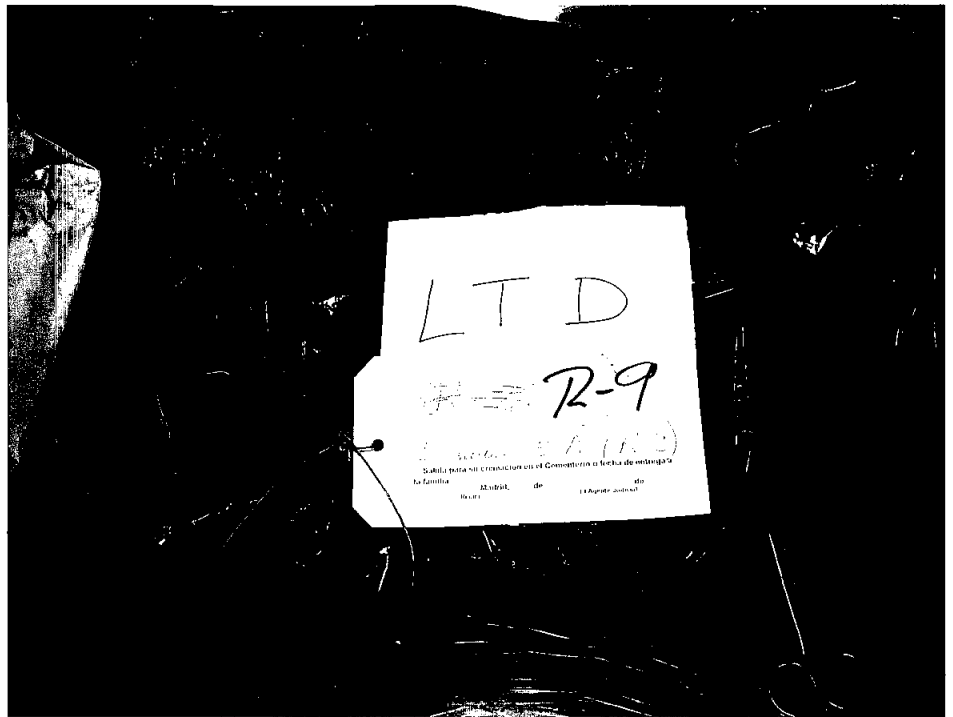

1470

FOTO N° 347



FOTO N° 348



FOTO N° 349



Order 212 85 Page 100  
300.050.100 001



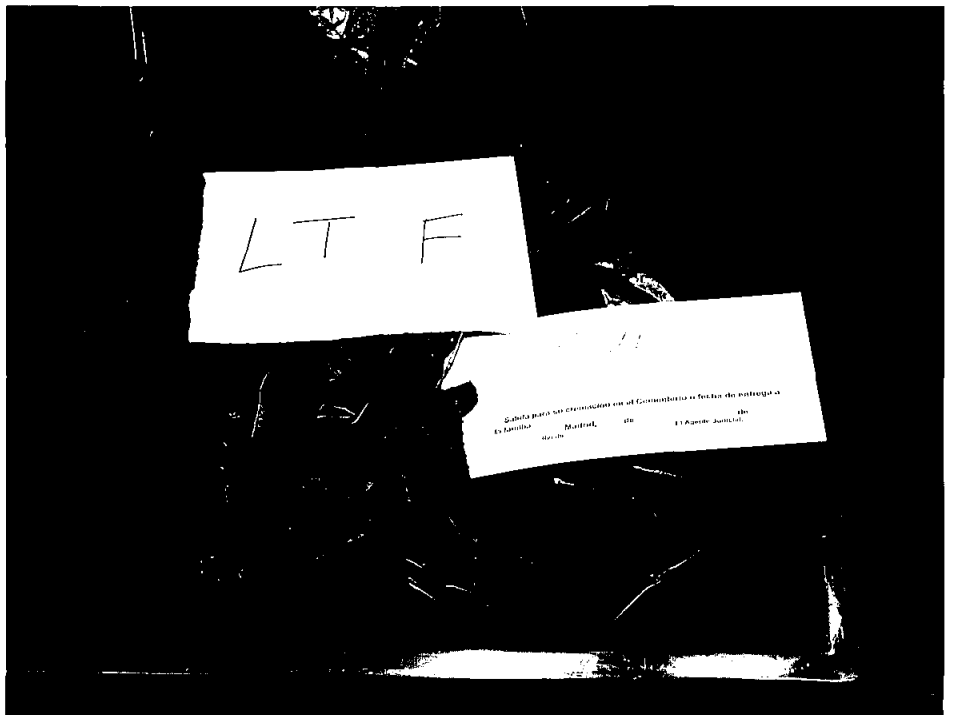
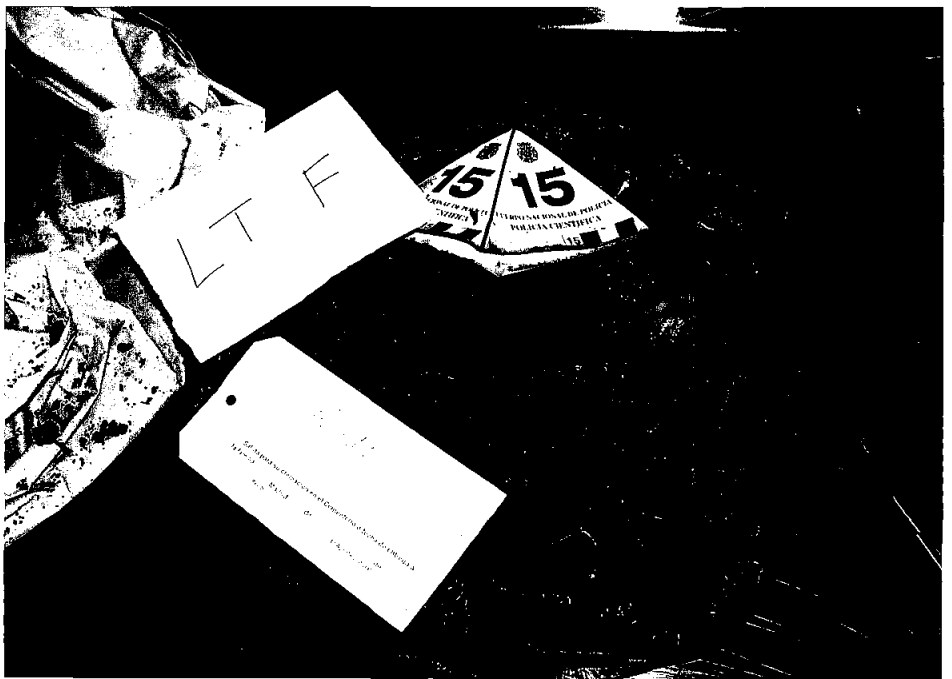

11971

FOTO N° 350



FOTO N° 351



FOTO N° 352



Order 510 to Page 110  
000.000.100 0017

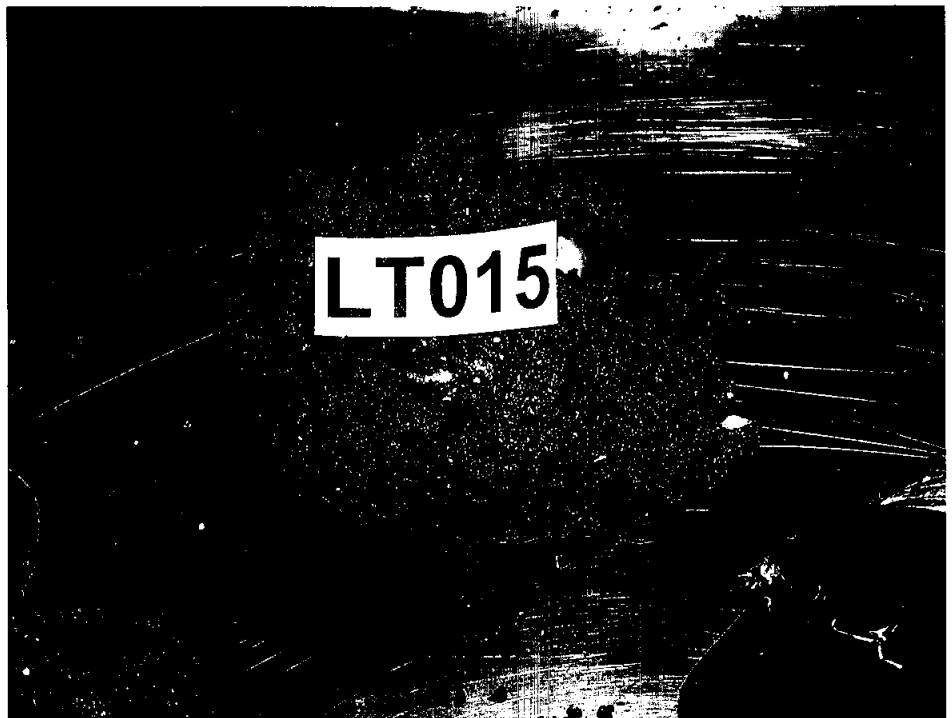
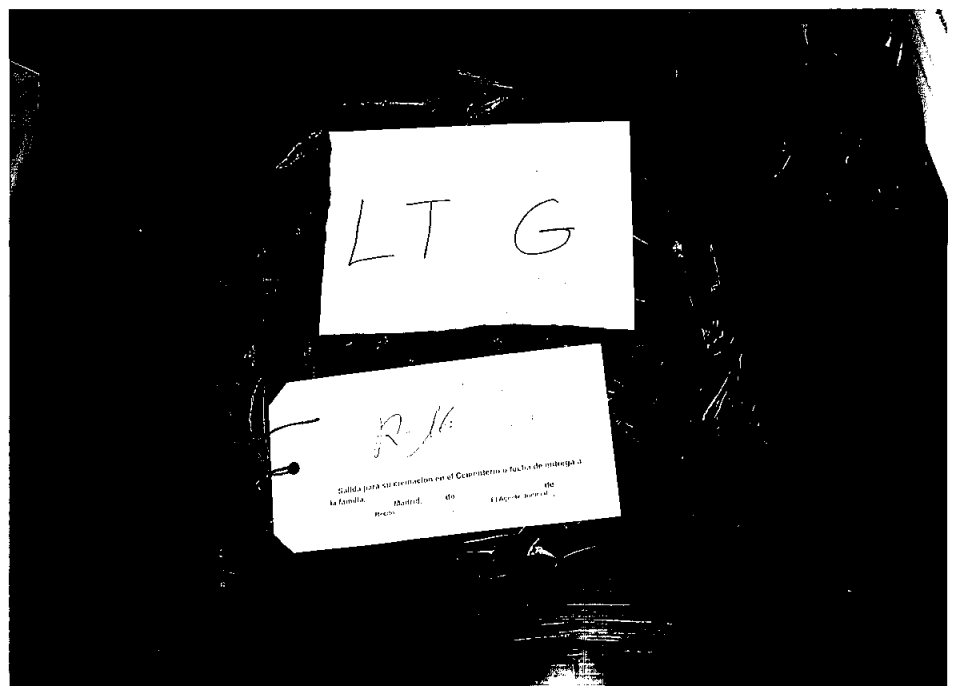

FOTO Nº 353



FOTO Nº 354



FOTO Nº 355

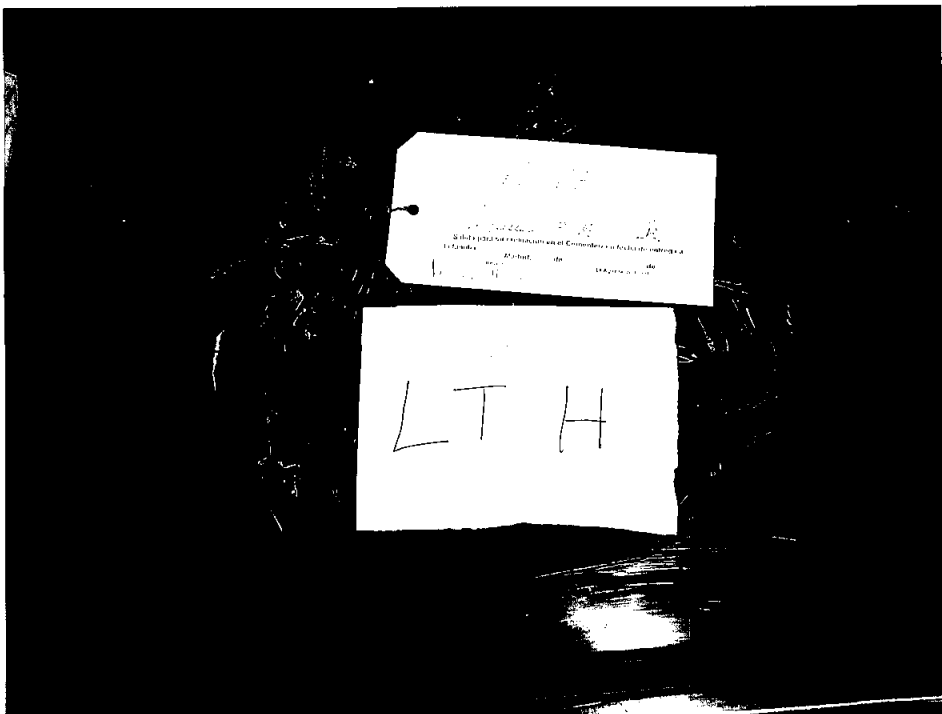

Order 100-1-100-100  
100-100-100-100

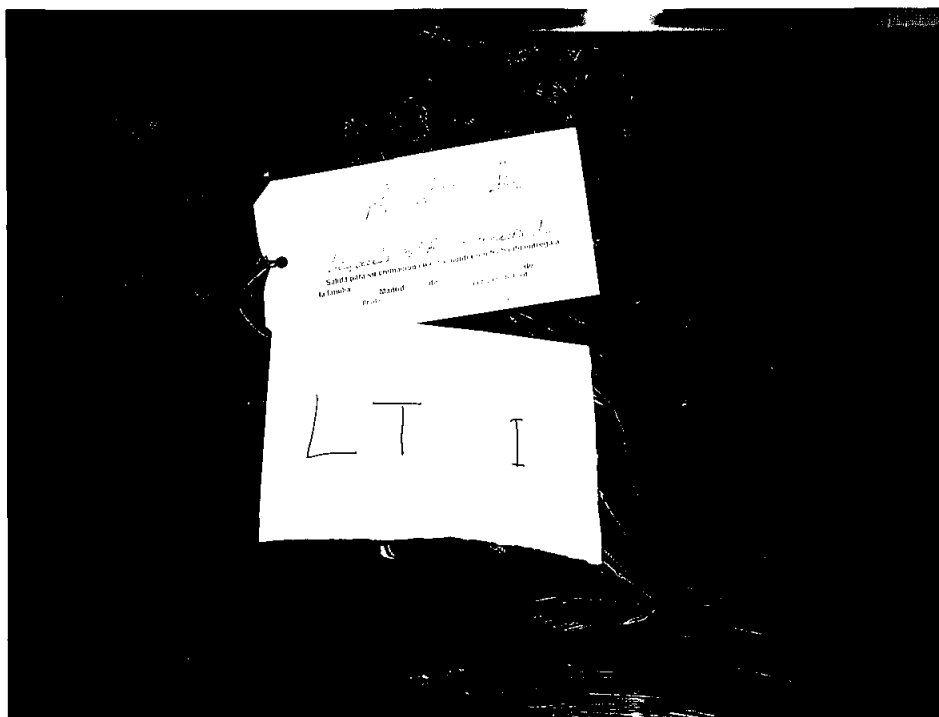

1173

FOTO Nº 356



FOTO Nº 357



FOTO Nº 358



Order 1-8 11 Feb 64  
JCC.130.105 8077

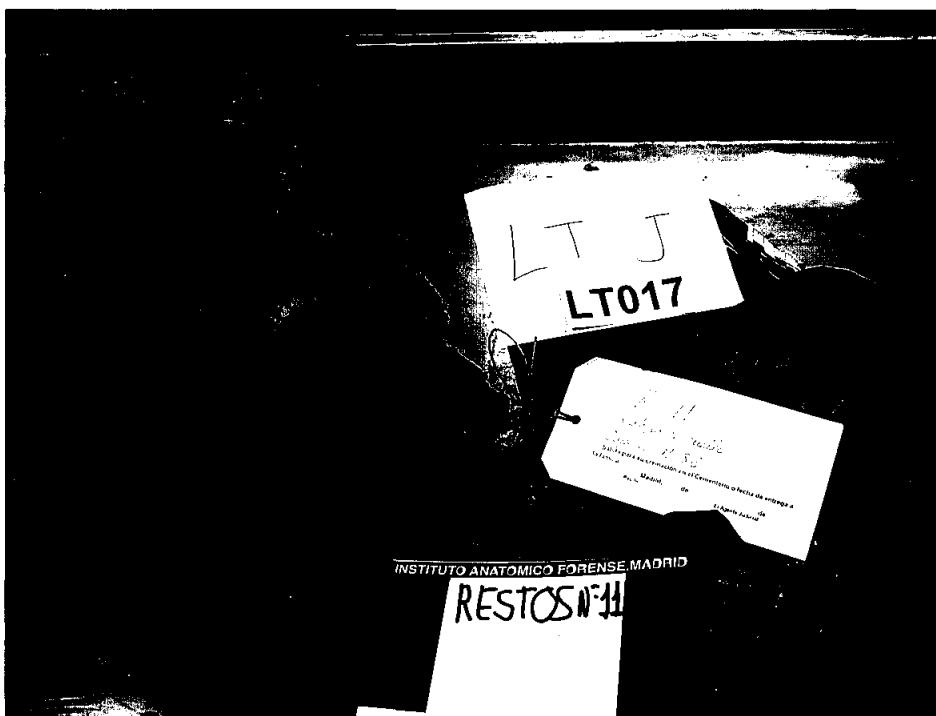
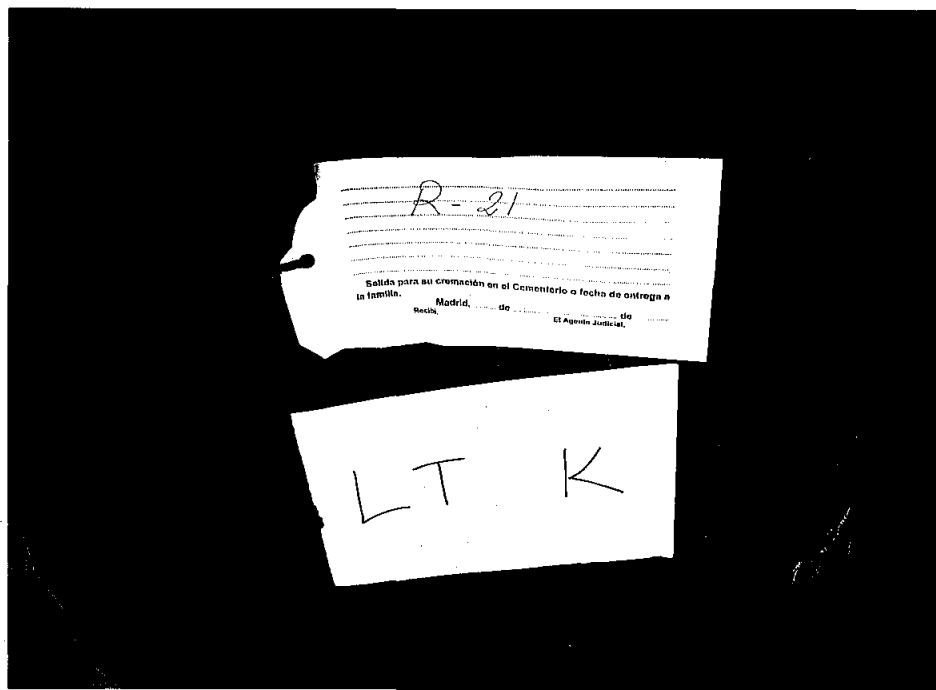

1424

FOTO N° 359



FOTO N° 360



FOTO N° 361

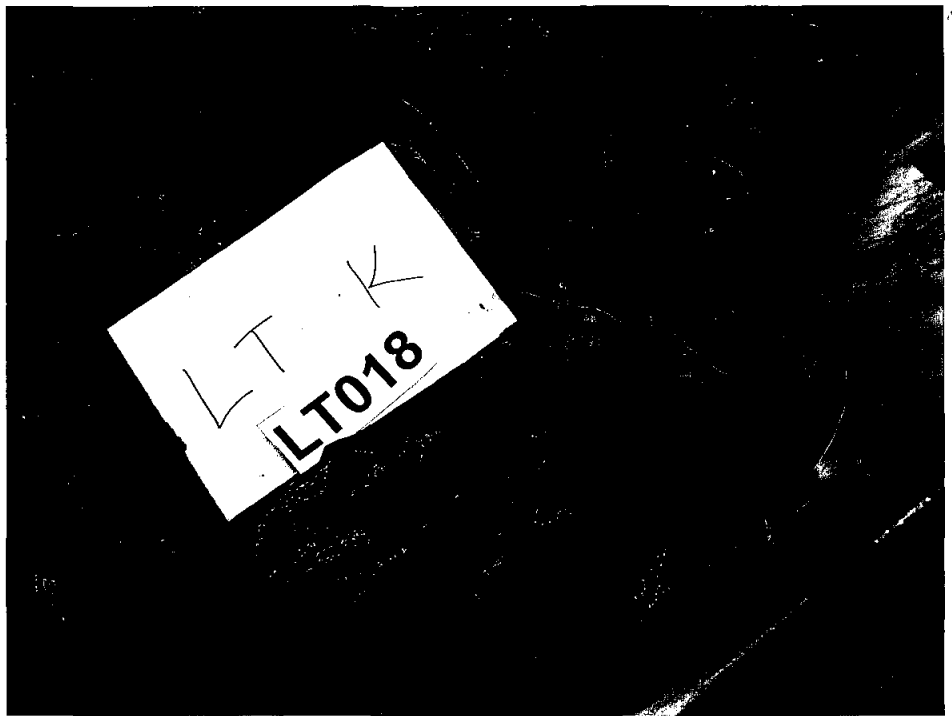

Order 105 to Page 115  
060.MED.186 BOTT





FOTO Nº 364



FOTO Nº 363



FOTO Nº 362



14745  
35

Order No. 100-100-100  
100-100-100-100



FOTO N° 365



FOTO N° 366



FOTO N° 367



Index 203 to Page 107  
090.080.128 8017

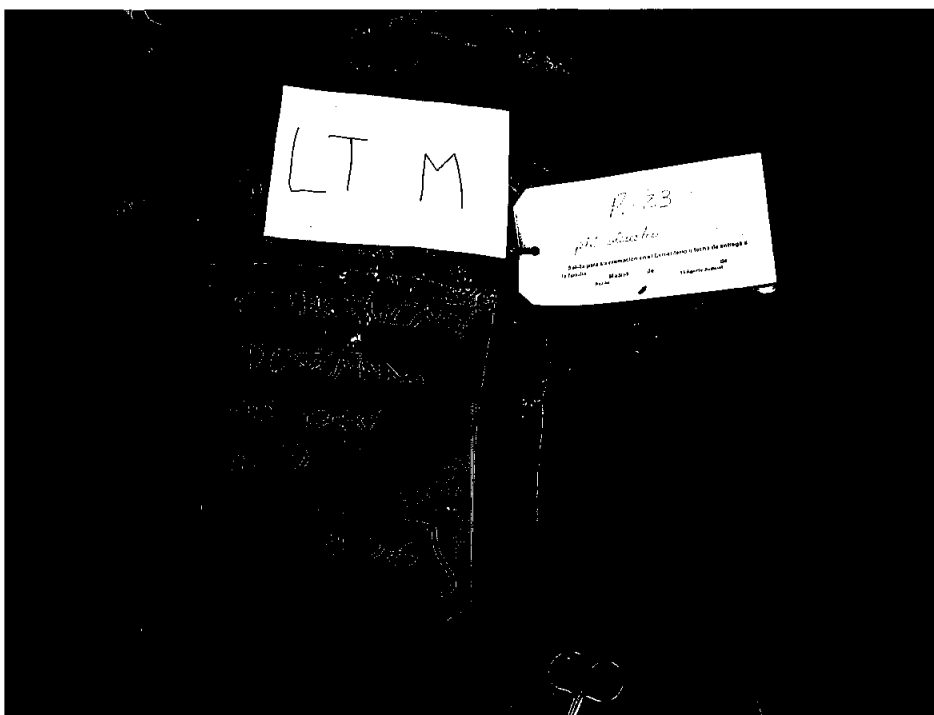

1478

FOTO Nº 368



FOTO Nº 369



FOTO Nº 370

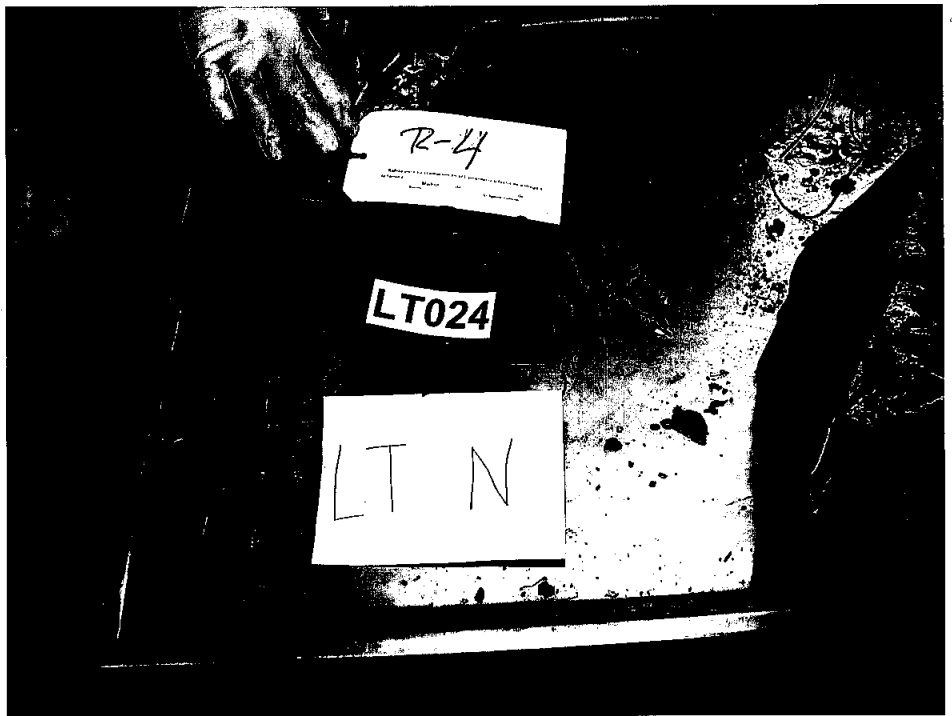

Order 700 is Folio 112  
000.050108 0017

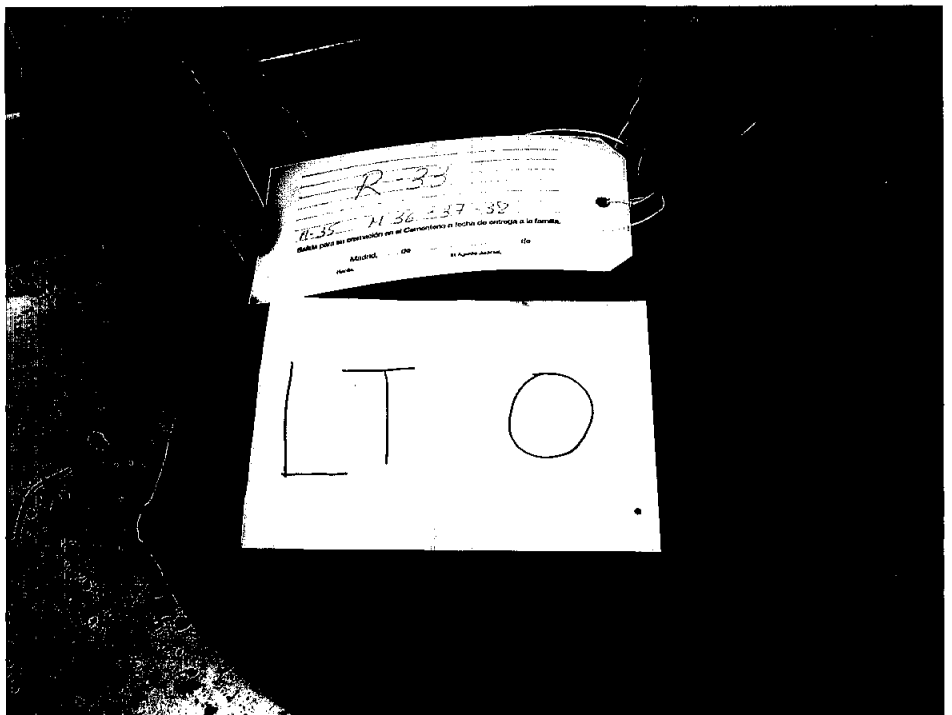

114.766  
30

FOTO Nº 371



FOTO Nº 372



FOTO Nº 373

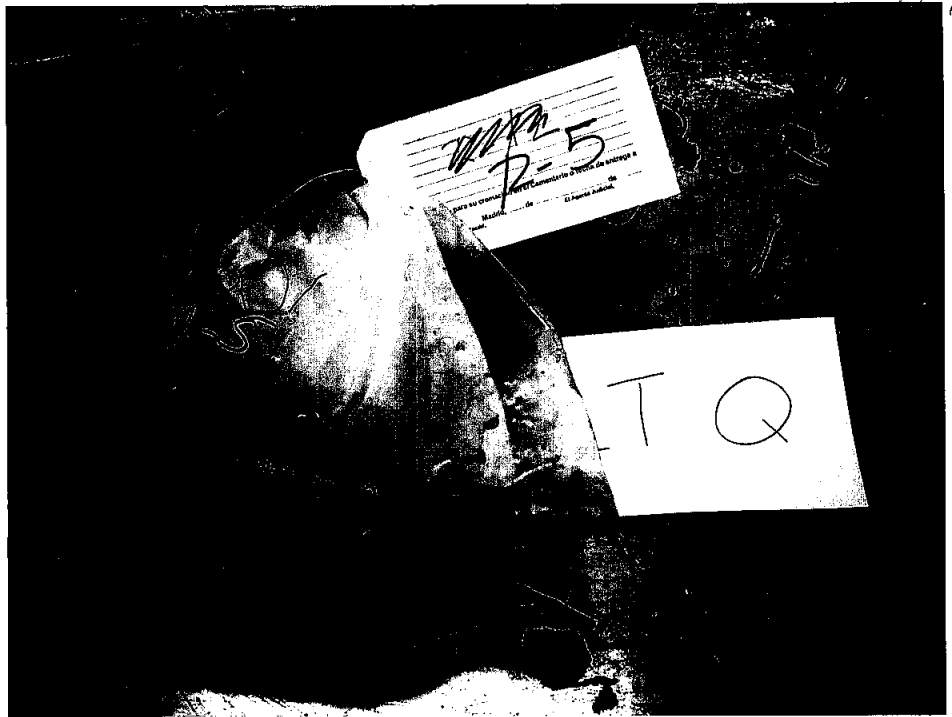

Order 113 of Code 113  
000.000.000 0017



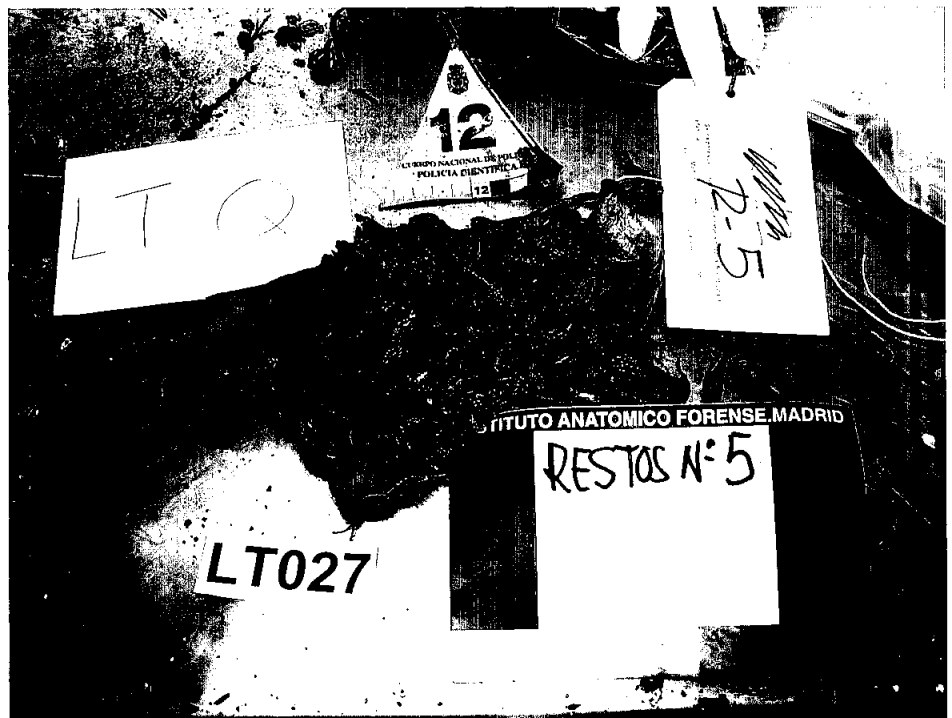
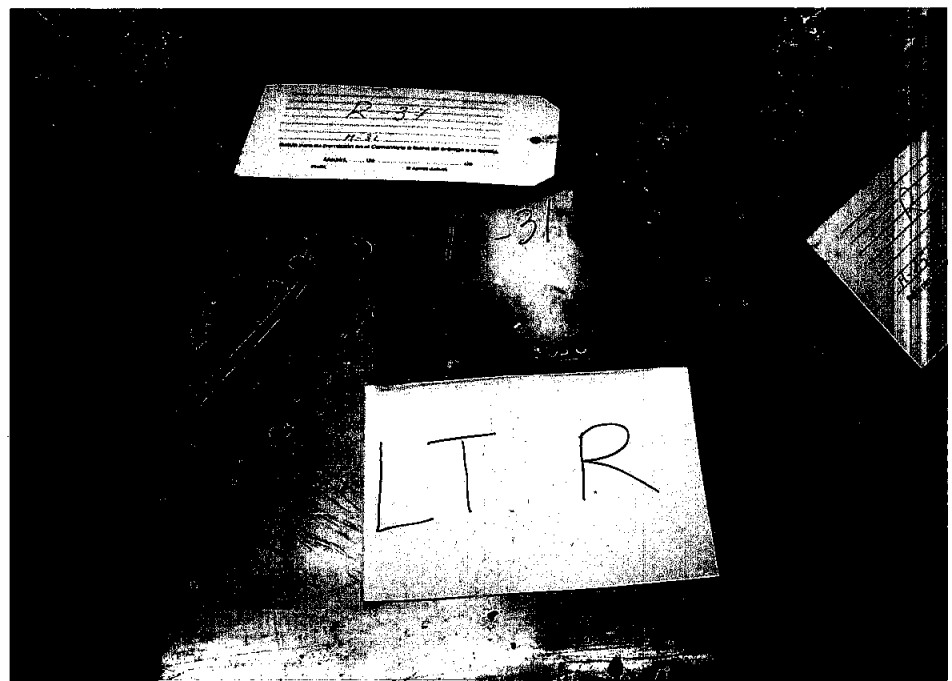

1977

FOTO Nº 374



FOTO Nº 375



FOTO Nº 376

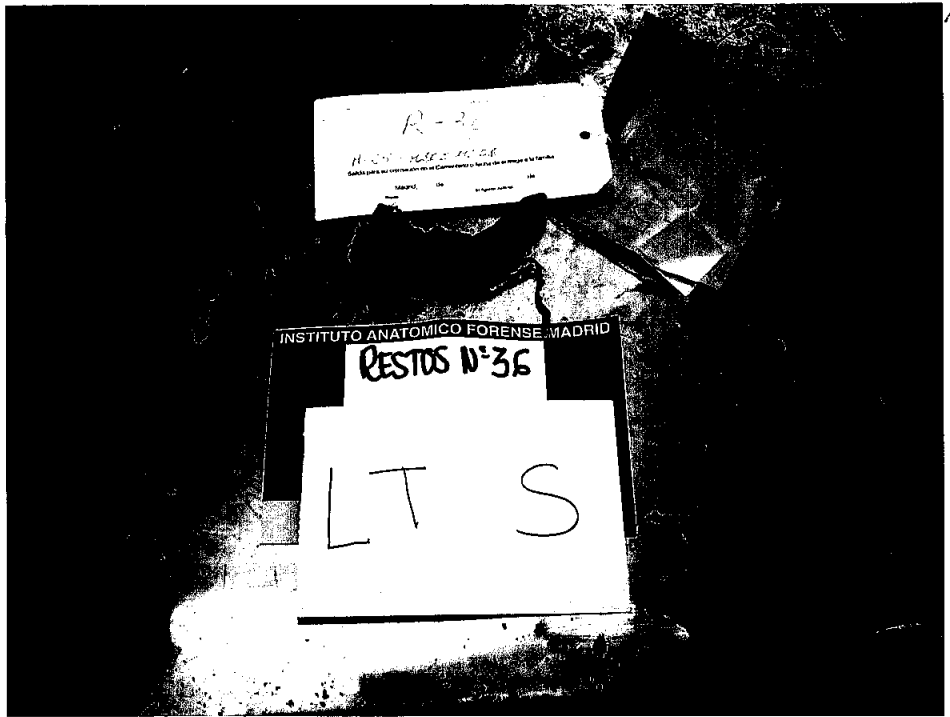

Open 110 to 1000 100  
300.000.100 800

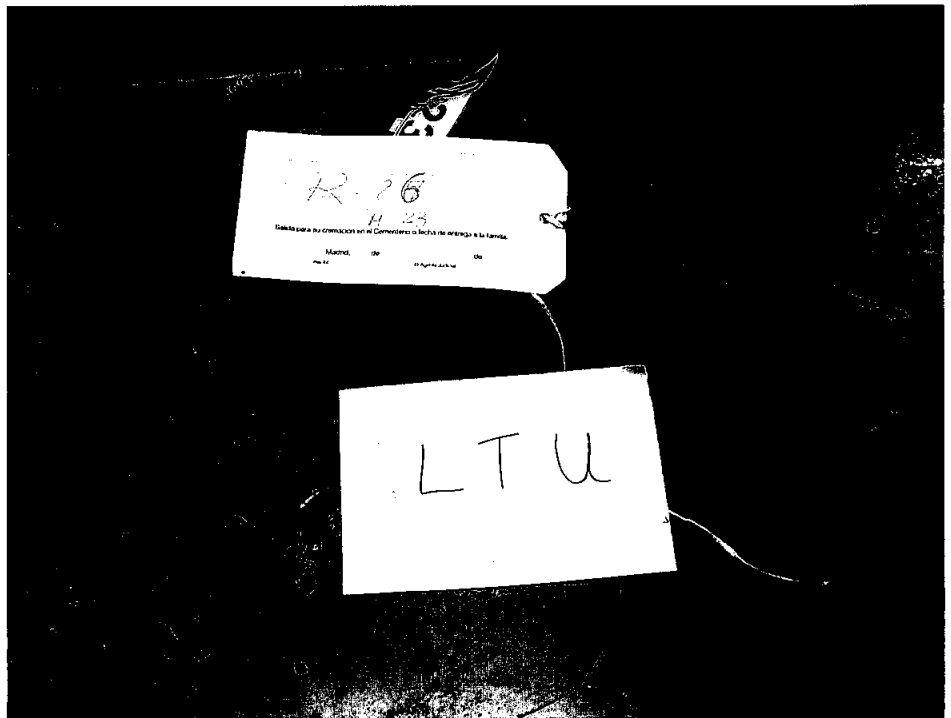

FOTO N° 377



FOTO N° 378



FOTO N° 379

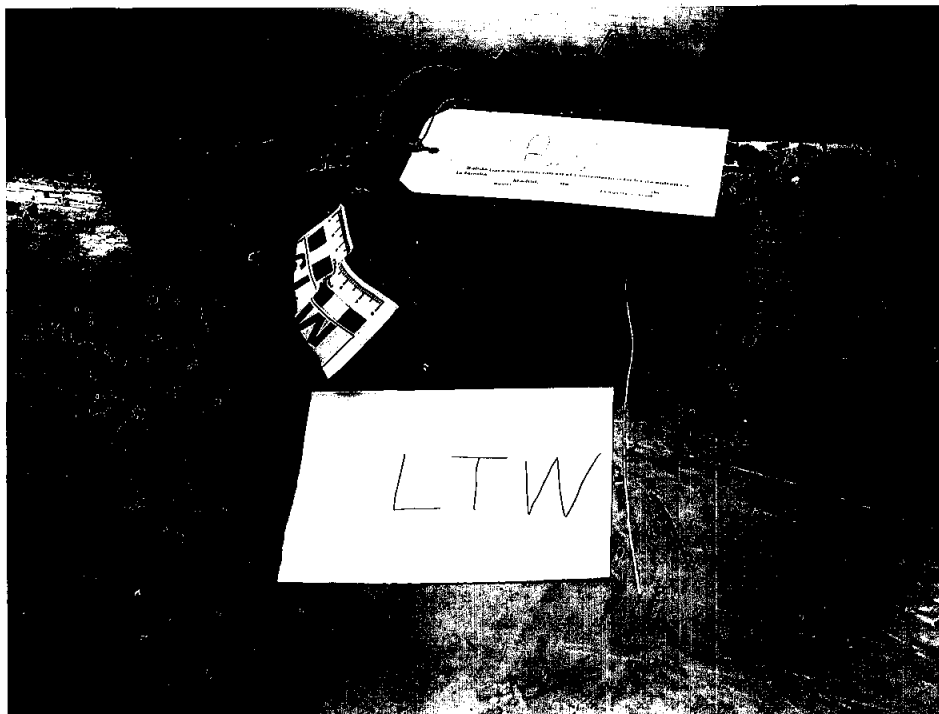

Order 100 12 5014 021  
340.000.100 6017

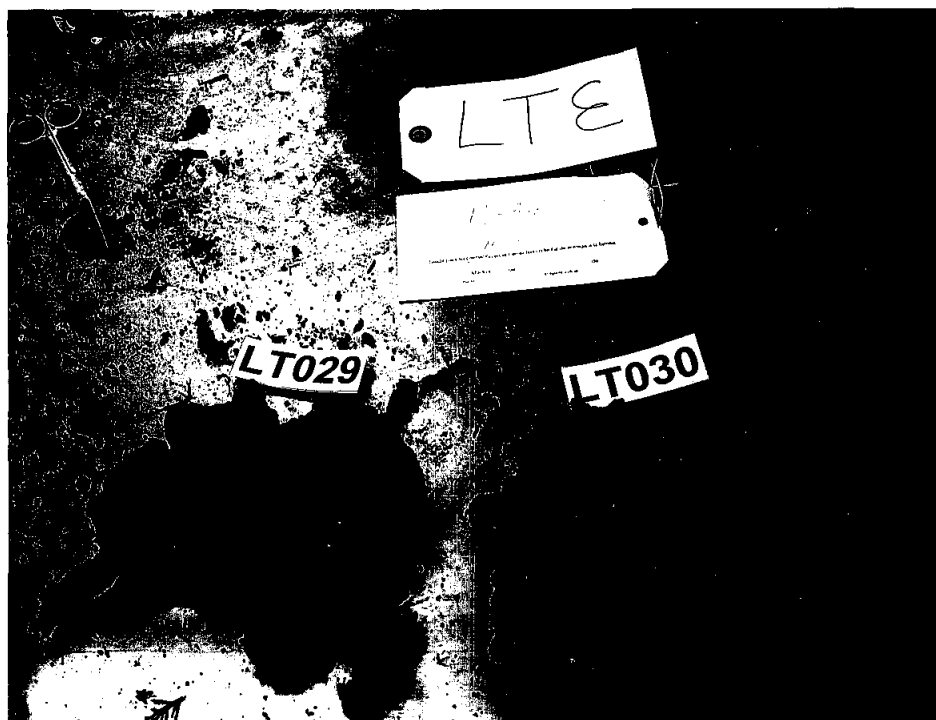

1039

FOTO N° 380



FOTO N° 381



FOTO N° 382



Order 410 28 Folio 100  
300.850.103 8017



1480

FOTO N° 383



FOTO N° 384



FOTO N° 385



Order 900 21 Feb 198  
300.050.100 8017





1481

FOTO Nº 386



FOTO Nº 387



FOTO Nº 388

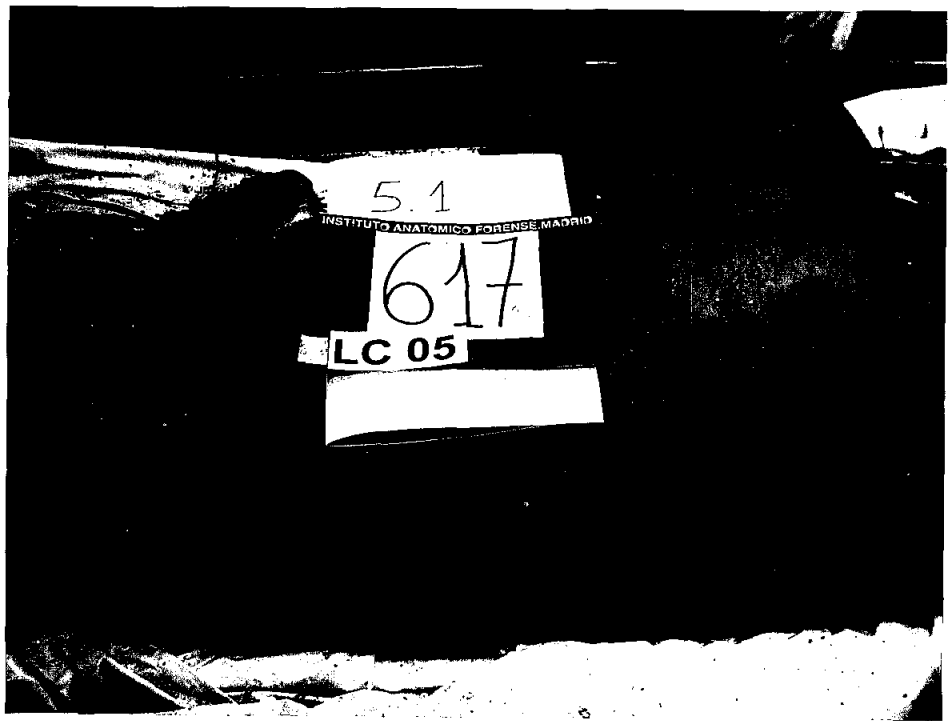

Order 010 22 Folio 124  
1900.00.00 1917

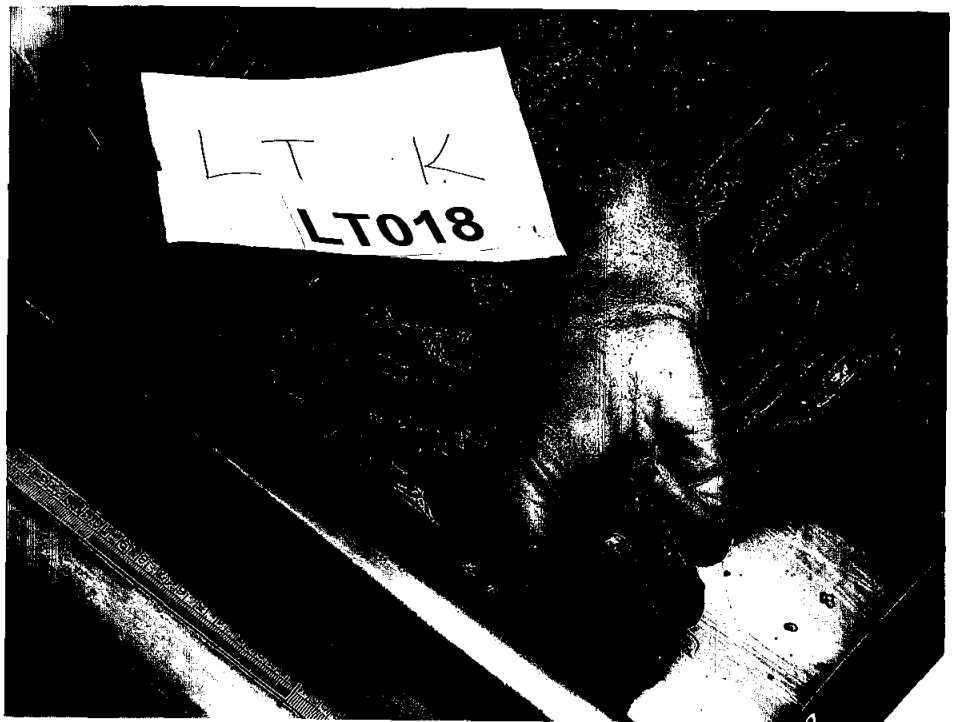

1032

FOTO Nº 389



FOTO Nº 390



FOTO Nº 391

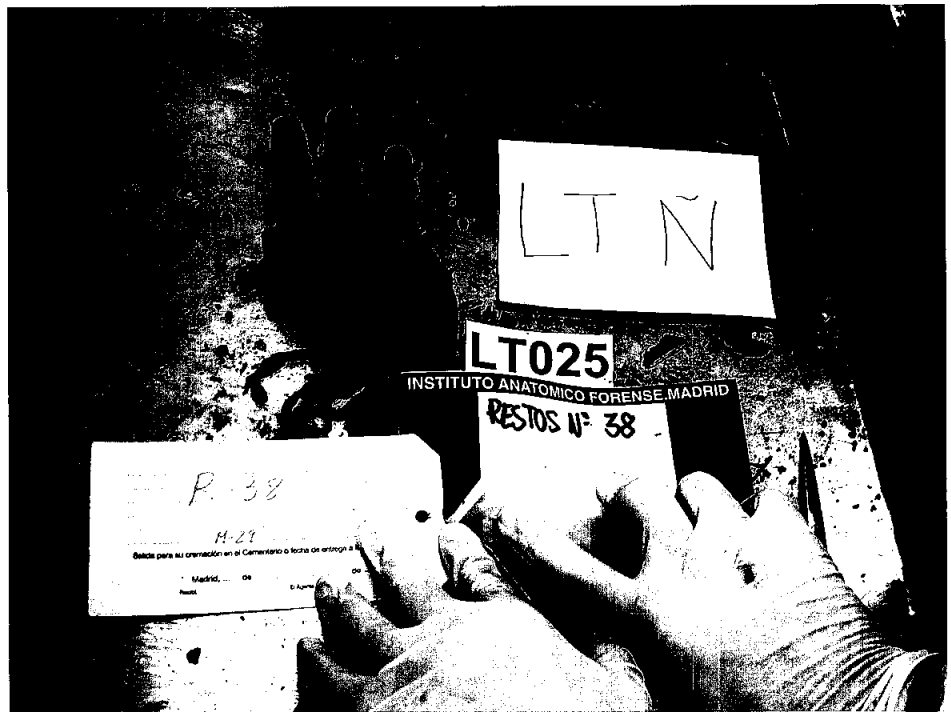

Order 100 10 1000 100  
100.000.100 001

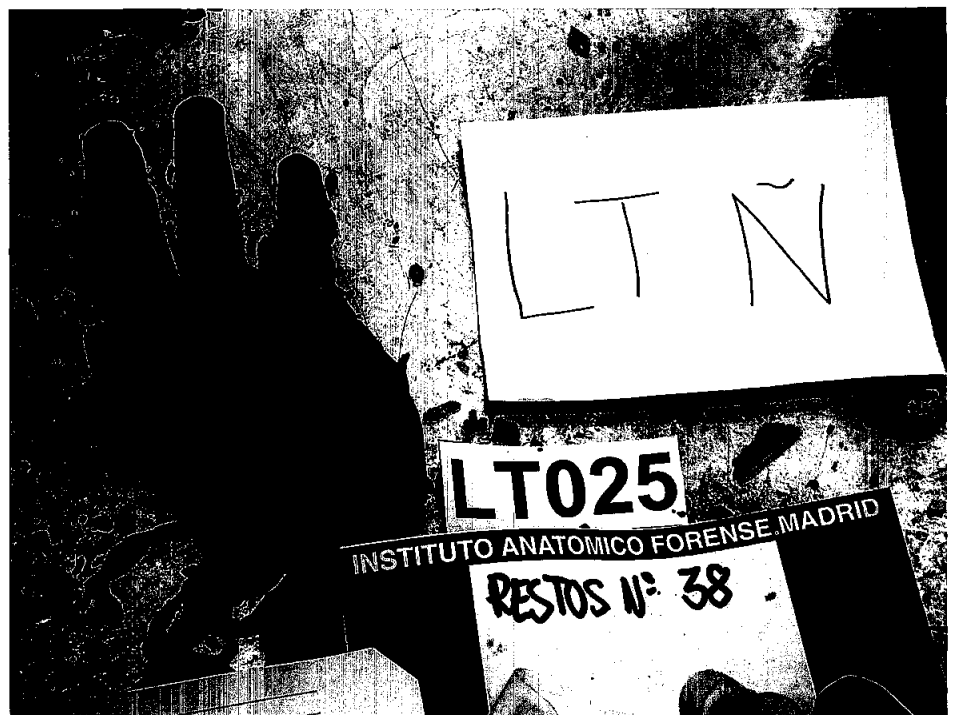
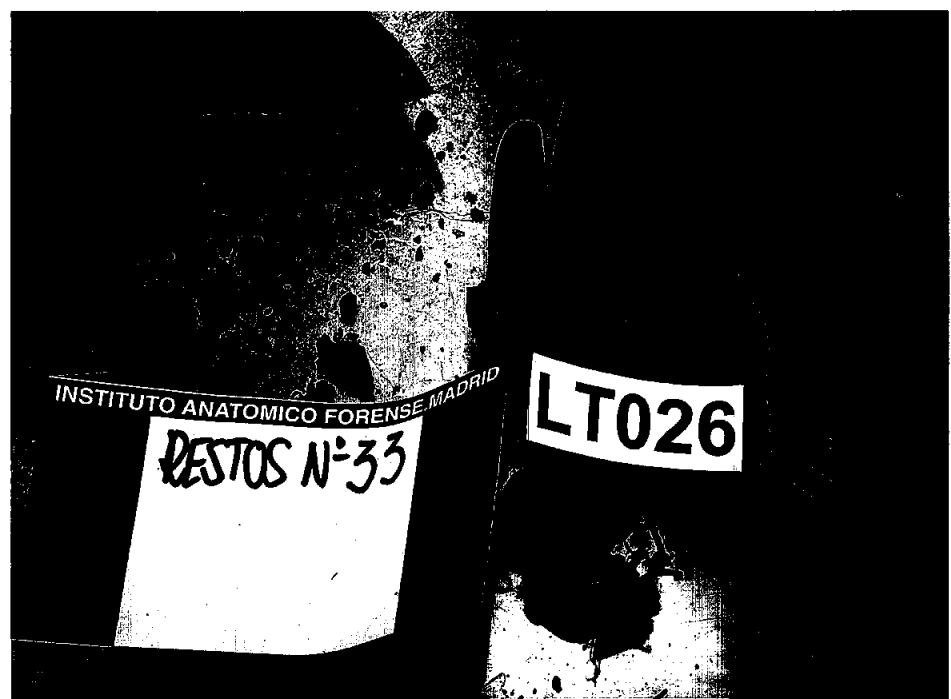

M33

FOTO Nº 392



FOTO Nº 393



FOTO Nº 394

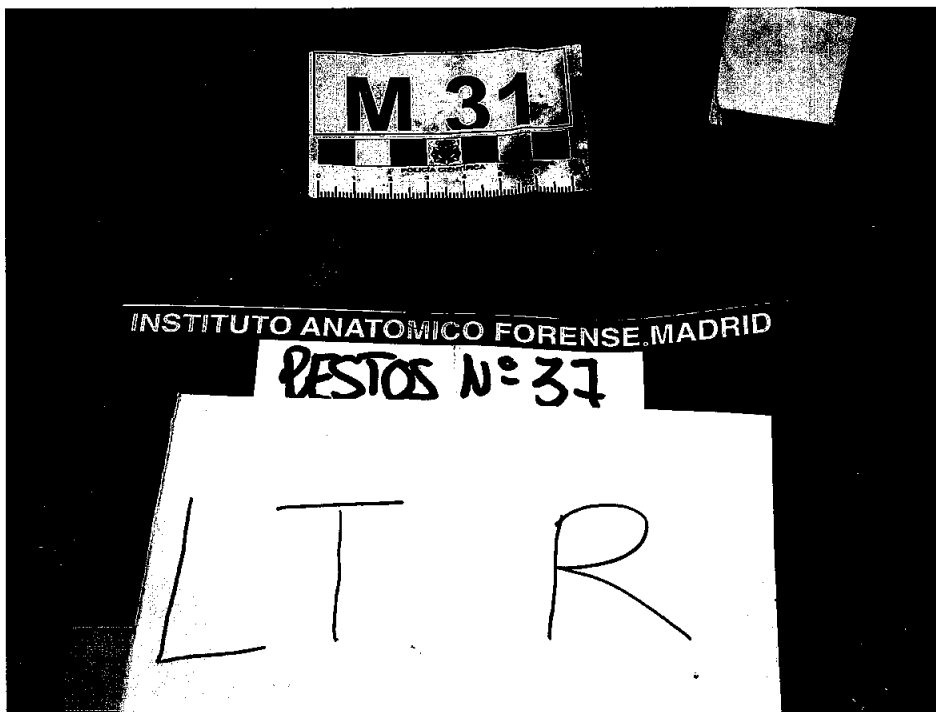

Under 3-10 2. Page 124  
000.000.100 8017



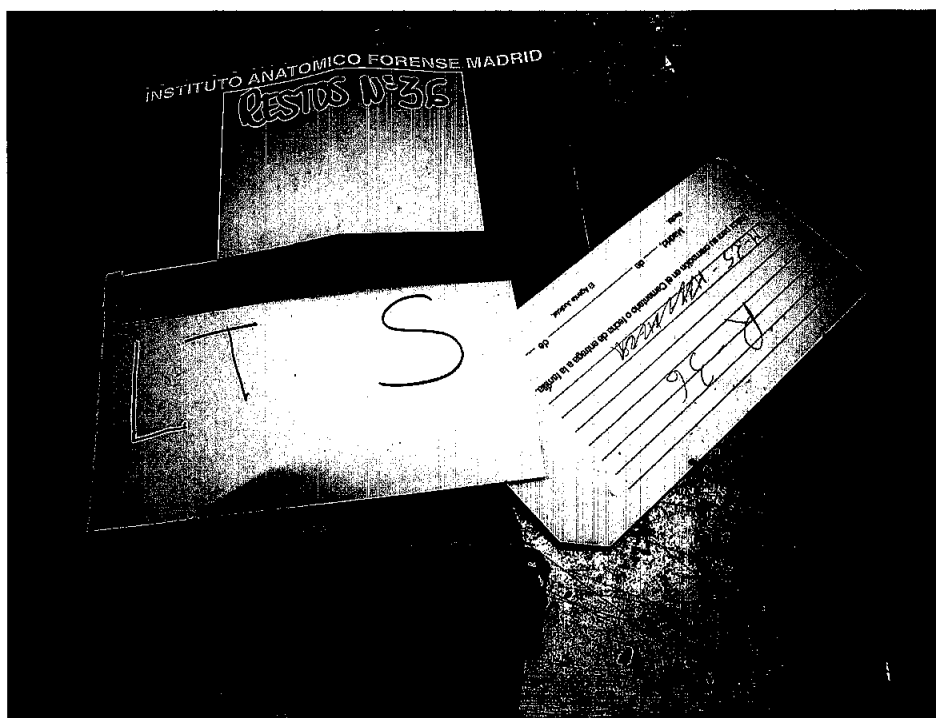
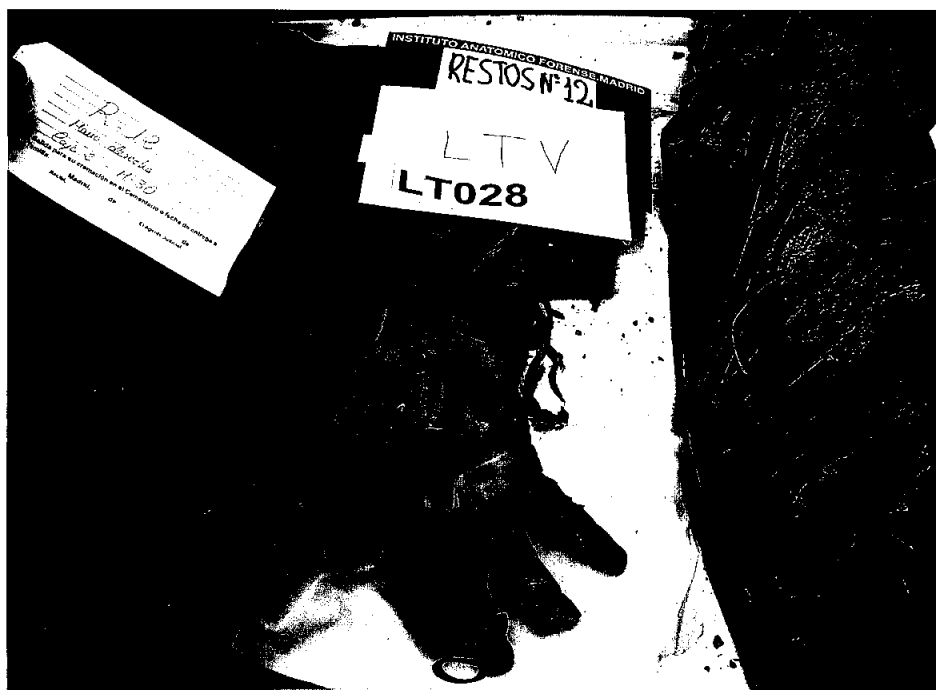
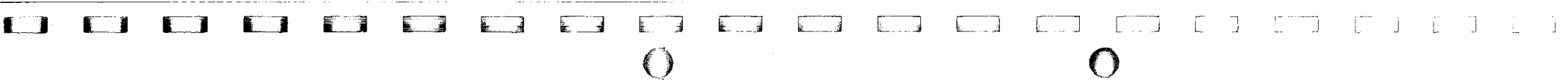

1484

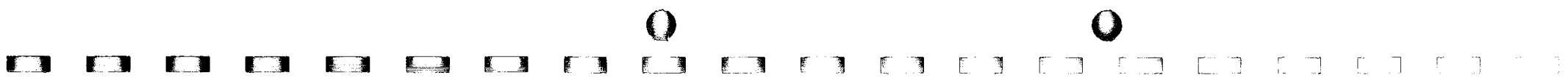



1485



MINISTERIO  
DEL INTERIOR



DIRECCIÓN GENERAL  
DE LA POLICÍA

COMISARIA GENERAL DE  
POLICÍA CIENTÍFICA

Servicio de Innovaciones  
Tecnológicas

# DAÑOS EN VEHÍCULOS

COMPRENDE DESDE:

LA FOTO N° 395 A LA FOTO N° 424



148

FOTO N° 395



FOTO N° 396



FOTO N° 397



Driver 049 Page 01 250  
090.050.100 0001



1457

FOTO N° 398



FOTO N° 399



FOTO N° 400



Order 107 Form 10 200  
200.150.000 0007

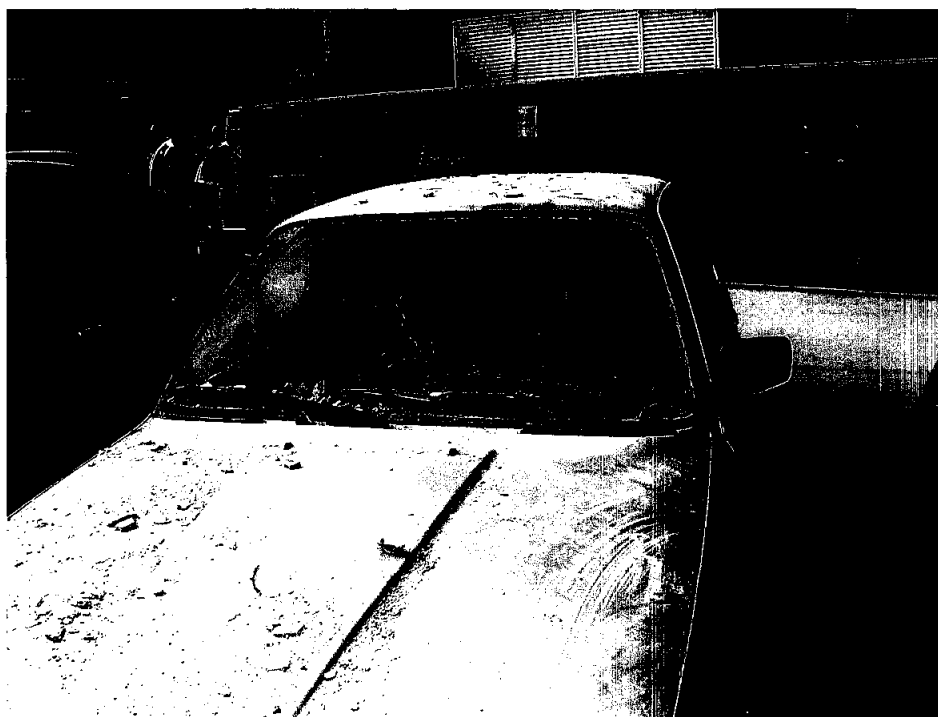

11/33

FOTO N° 401



FOTO N° 402



FOTO N° 403



Crain 519 Page 89 231  
100.050.100 6017

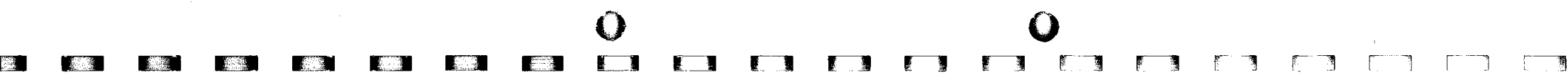



11037

FOTO N° 404



FOTO N° 405



FOTO N° 406



Order No. 100-100000  
ARJ.052.168 8017

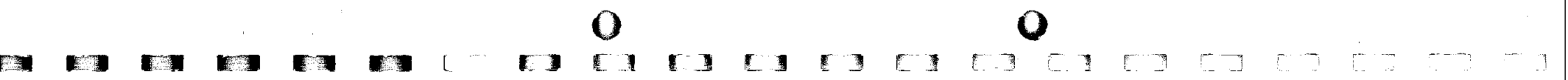

1490

FOTO N° 407



FOTO N° 408



FOTO N° 409



Order List Page 25 226  
300.050.108 507



41091

FOTO N° 410



FOTO N° 411



FOTO N° 412



Index 111 Page 96 224  
390.450.100 8011



11092

FOTO N° 413



FOTO N° 414



FOTO N° 415



Order 013 Spv 07 001  
000.000.109 0017





1493

FOTO N° 416



FOTO N° 417



FOTO N° 418

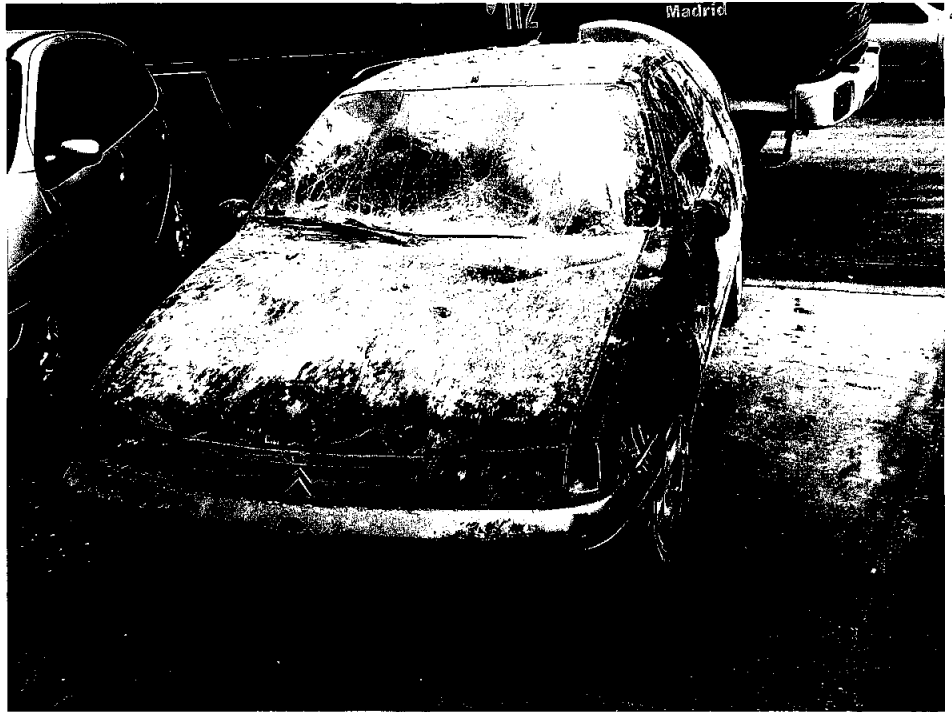

Order 549 Form 09 204  
.000.050.109 6017



1/12/19

FOTO N° 419



FOTO N° 420



FOTO N° 421

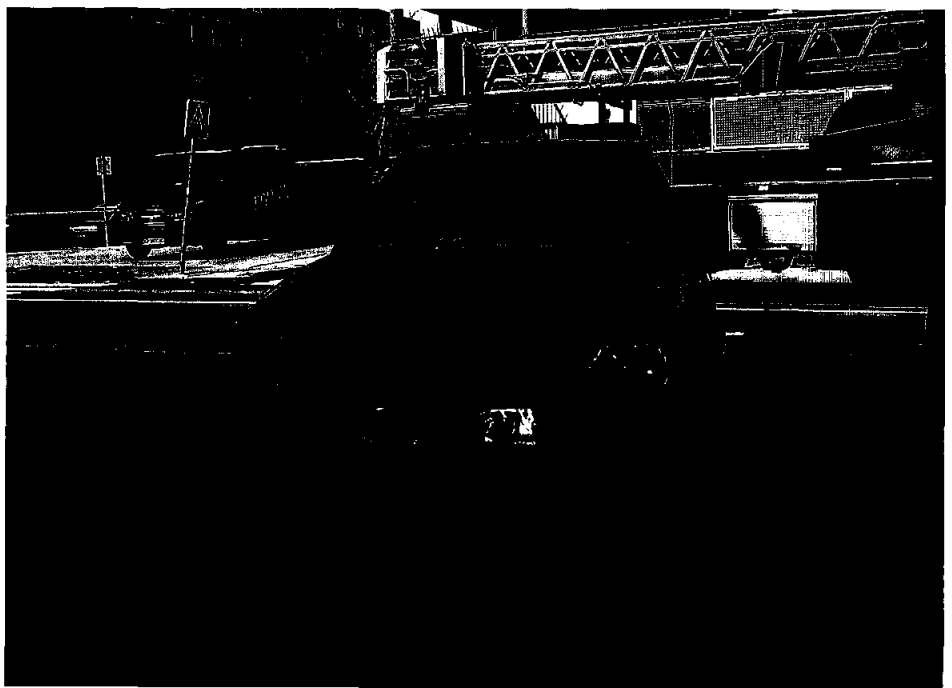

Order 115 Page 29 217  
1800.250.100 3017



14/85

FOTO N° 422



FOTO N° 423



FOTO N° 424



Order 111 Form 10 200  
100000000 9007



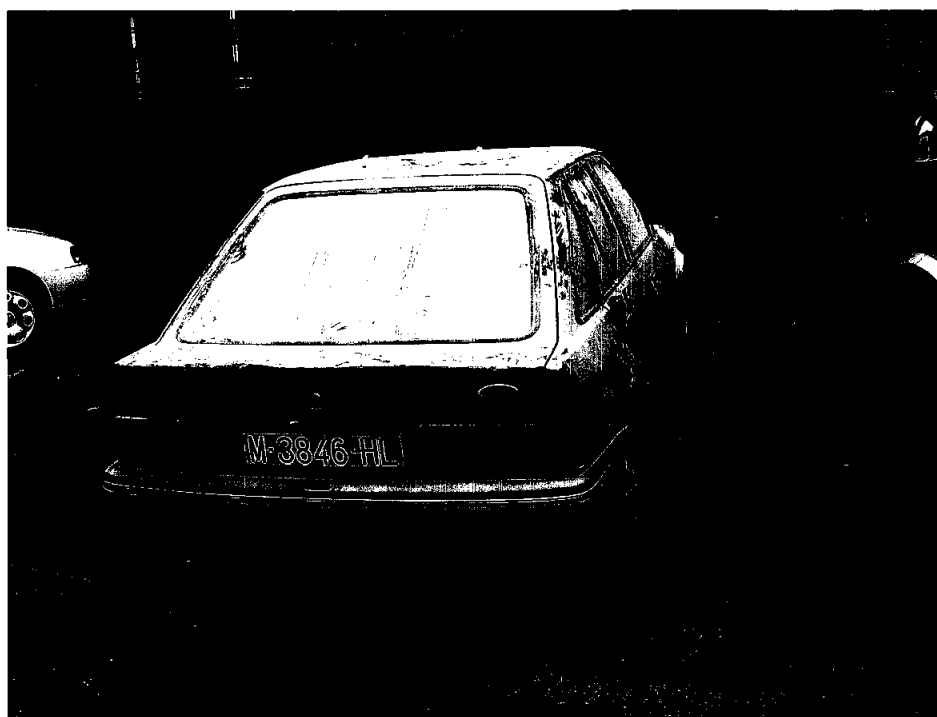

1496

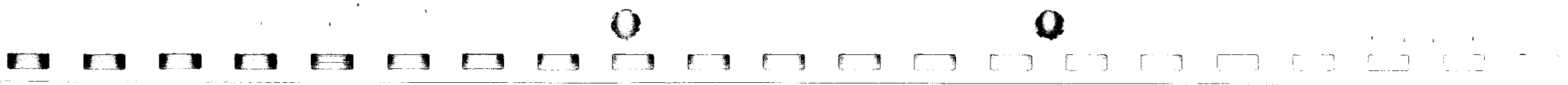



1497



MINISTERIO  
DEL INTERIOR



DIRECCIÓN GENERAL  
DE LA POLICÍA  
COMISARIA GENERAL DE  
POLICÍA CIENTÍFICA  
Servicio de Innovaciones  
Tecnológicas

# RESTOS RECOGIDOS EN EL LUGAR DE LOS HECHOS

(Día 21 de Abril de 2004)

COMPRENDE DESDE:

LA FOTO N° 425 A LA FOTO N° 436



1498

FOTO N° 425



FOTO N° 426



FOTO N° 427



Order 100 2 1977  
-SER. 040. 011 8017



FOTO Nº 428



FOTO Nº 429



FOTO Nº 430

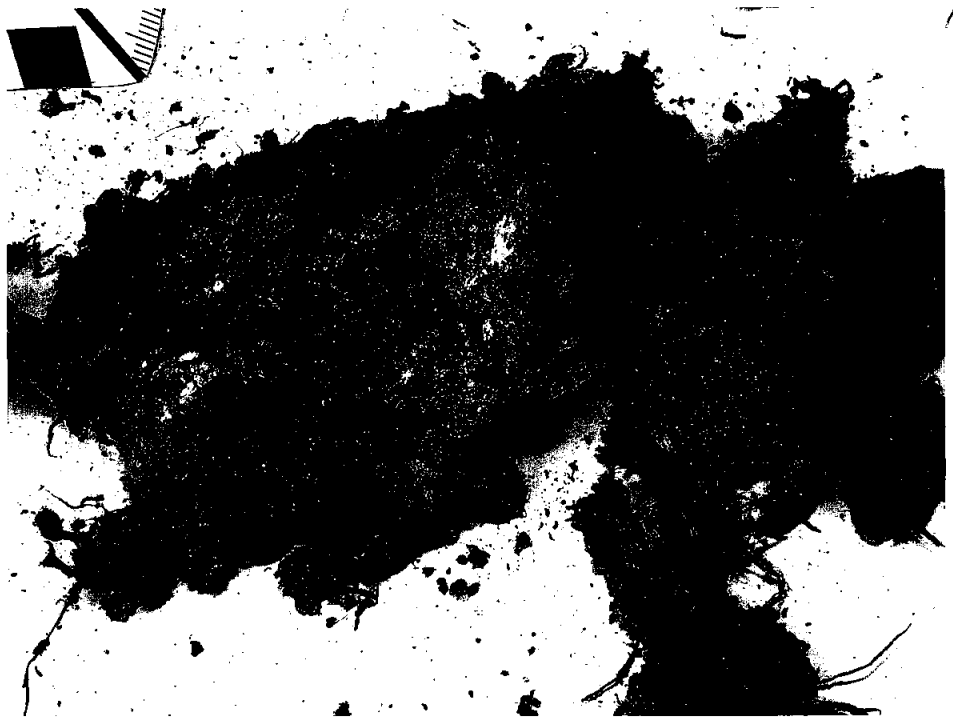

Order 920 Bama, 92 010  
-358.000.001 001



FOTO N° 431



FOTO N° 432



FOTO N° 433



Order 120 Receipt 05 200  
-303.000.050 3017





1501

FOTO N° 434



FOTO N° 435



FOTO N° 436



Order 100 Series 04 240  
-000.000 250 0117



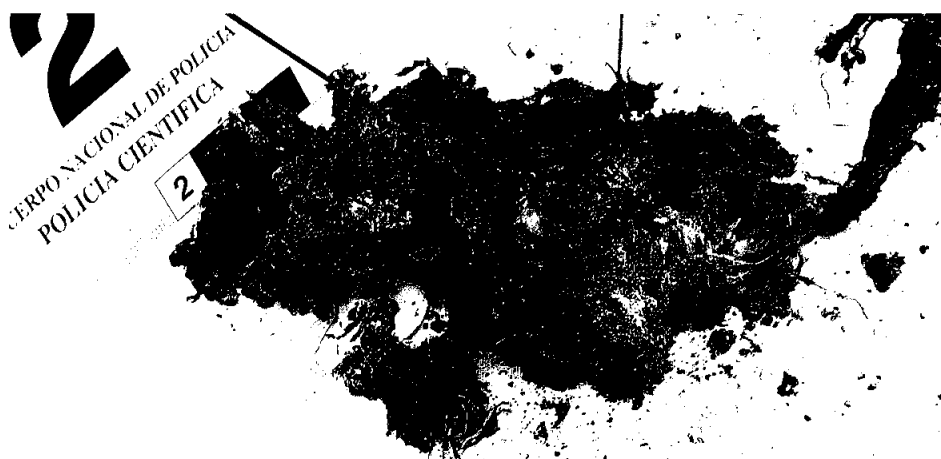

1527





MINISTERIO  
DEL INTERIOR



1503  
DIRECCIÓN GENERAL  
DE LA POLICÍA

COMISARIA GENERAL DE  
POLICÍA CIENTÍFICA

Servicio de Innovaciones  
Tecnológicas

# RESTOS RECOGIDOS EN EL LUGAR DE LOS HECHOS

(Día 22 de Abril de 2004)

COMPRENDE DESDE:

LA FOTO N° 437 A LA FOTO N° 451



FOTO Nº 437



FOTO Nº 438

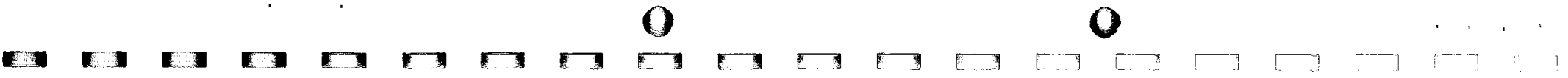

FOTO Nº 439

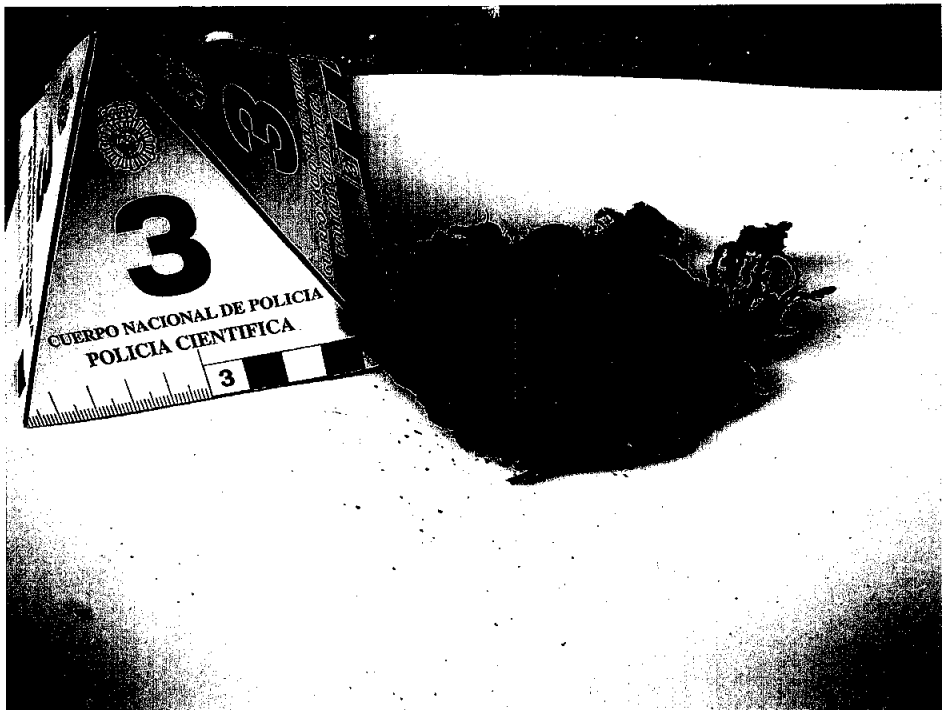

07.07.2010 07:08:31 254  
-059.010.850 8077





FOTO Nº 442



FOTO Nº 441



FOTO Nº 440

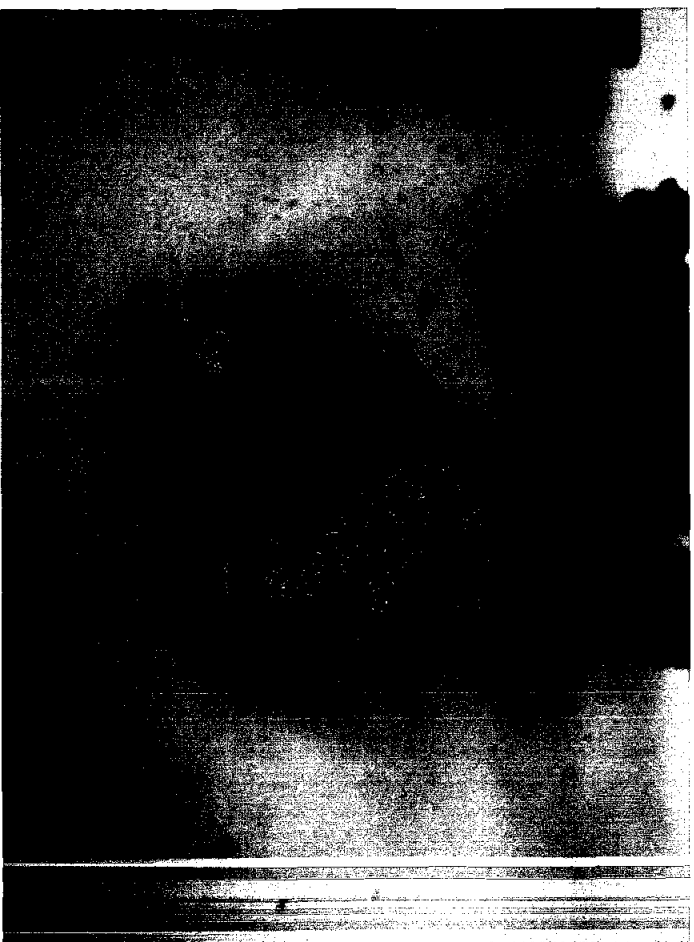

150655

Order 300 00700 00 200  
+ 050.000.000 3007

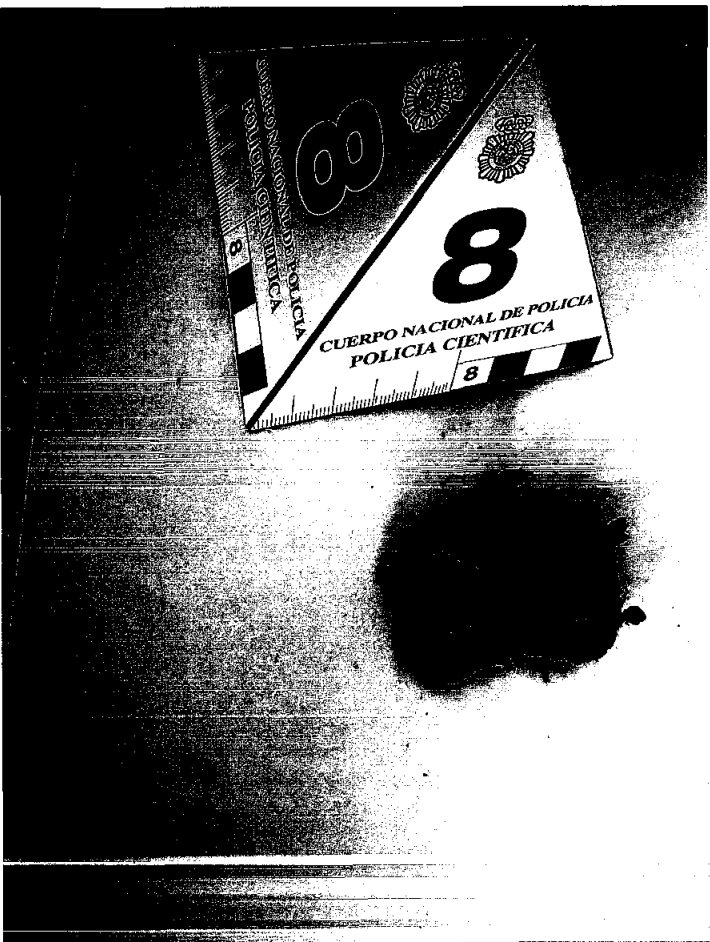

1505

FOTO N° 443



FOTO N° 444



FOTO N° 445



Order 221 01 10 07 200  
-952.300.000 3007



FOTO N° 446



FOTO N° 447



FOTO N° 448

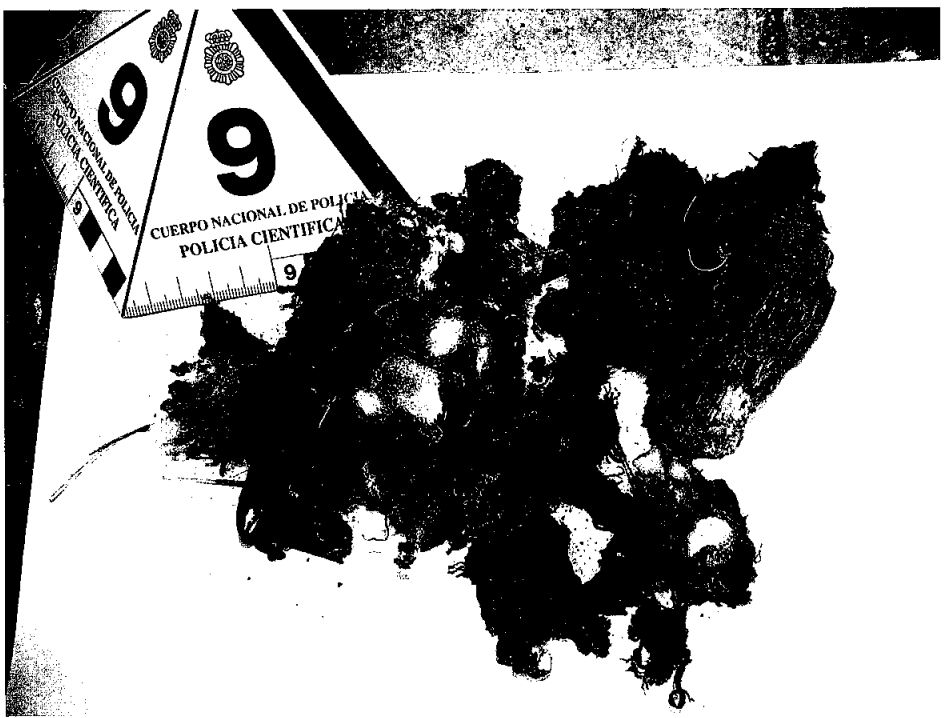

Order 120 STEEL of 104  
-05R.000/05E 601T



1507

FOTO N° 449



FOTO N° 450



FOTO N° 451



Order 021 07030 25 200  
-036.000.000 007







1508



15009



Sumario 20/2004.  
J.C.I. nº 3.

<b>AUDIENCIA NACIONAL</b> Juzg. Central Instrucción N.º 3
28 JUL. 2004
<b>ENTRADA</b> Hora: _____

**AL JUZGADO**

**EL FISCAL** despachando el traslado conferido por providencia de 26 de julio de 2004, **DICE:**

Que queda enterado del informe fotográfico presentado por la Comisaría General de Policía Científica de la Dirección General de la Policía, relativo a la explosión de la C/ Martín Gaité nº 40 de Leganes (Madrid).

Madrid, 28 de Julio de 2004.

EL FISCAL JEFE.

Fdo: Eduardo Fungairiño Bringas

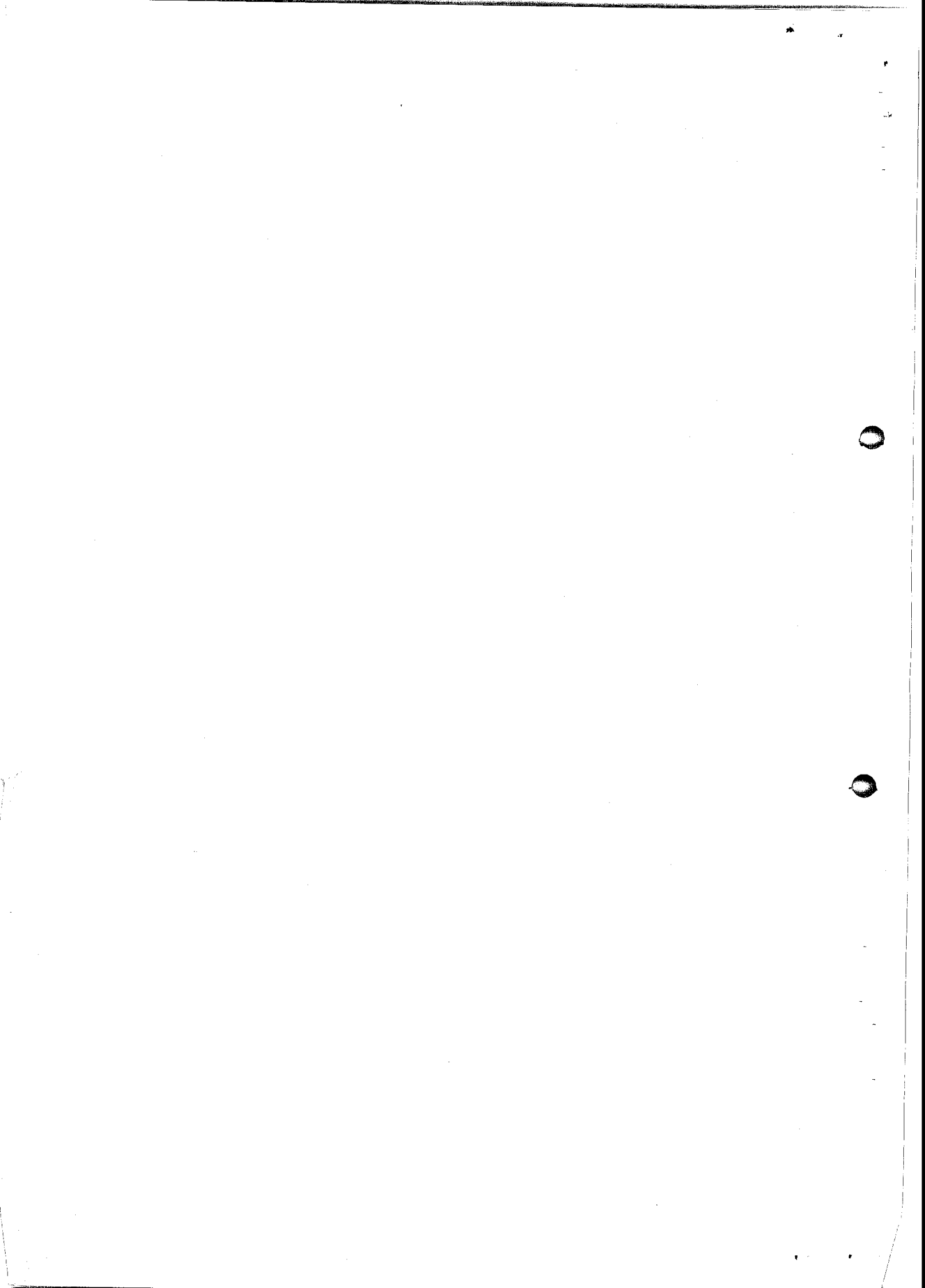



ADMINISTRACIÓN  
DE JUSTICIA

JUZGADO CENTRAL DE INSTRUCCION N° 003  
MADRID

NIG: 28079 27 2 2004 0001380  
78400

SUMARIO (PROC.ORDINARIO) 20/2004

PROVIDENCIA DE LA MAGISTRADO-JUEZ  
DÑA. MARIA TERESA PALACIOS CRIADO

En MADRID, a dos de Agosto de dos mil cuatro.

Dada cuenta; el anterior informe del Ministerio Fiscal en el sentido de que queda enterado de informe fotográfico presentado por la C.G.P.C. relativo a los hechos a que se refieren las presentes actuaciones, únase a los autos de su razón a los efectos oportunos.

Lo manda y firma S.S<sup>a</sup>., doy fe.

DILIGENCIA.- Seguidamente se cumple lo mandado, doy fe.

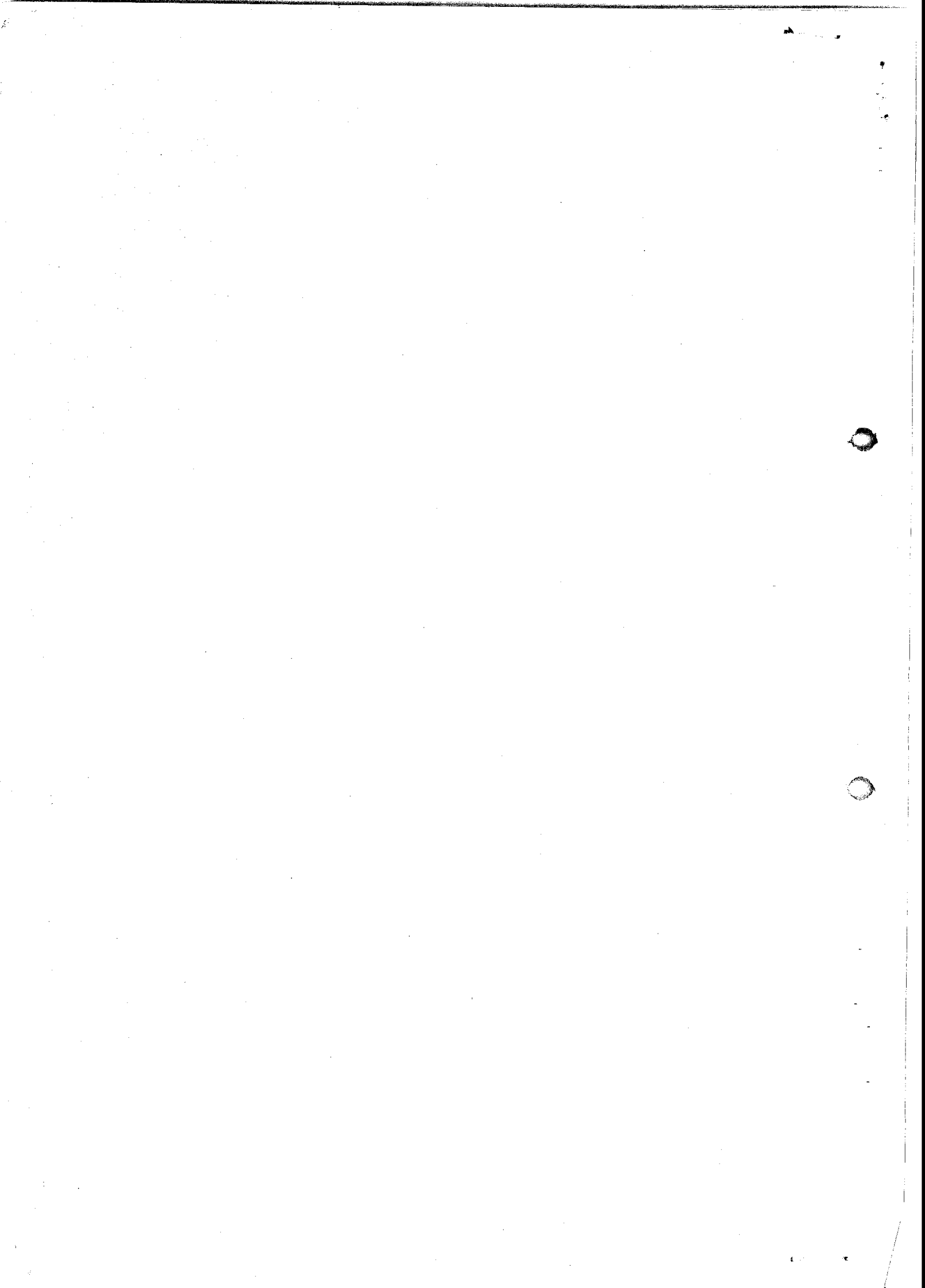

1400

FOTO Nº 176



FOTO Nº 177



FOTO Nº 178



Order 300 001 Page 101  
.500.000.000 0017

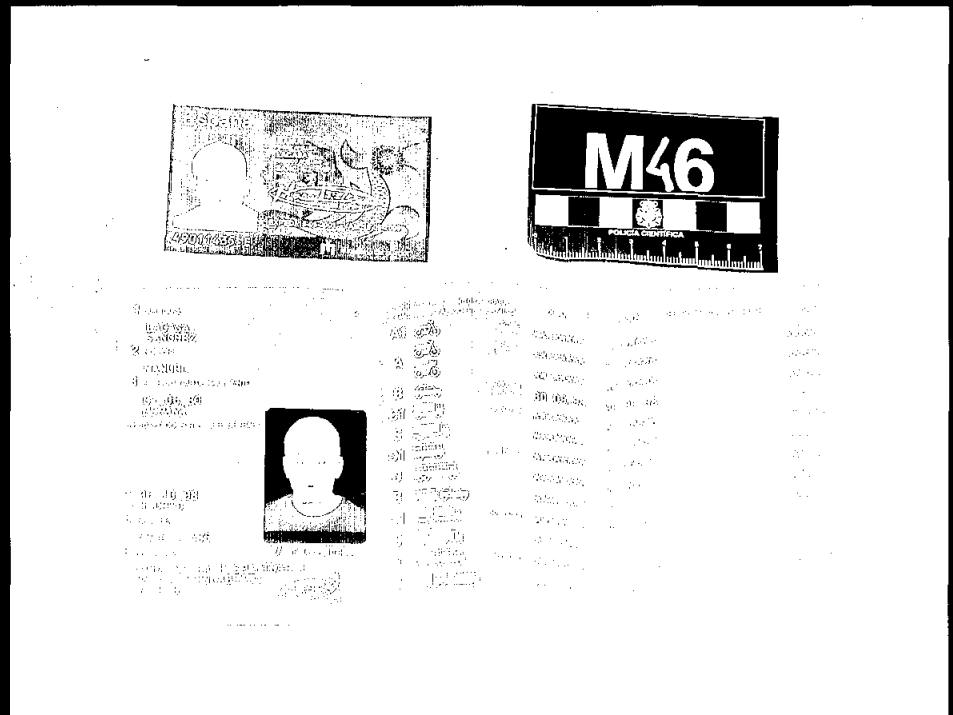
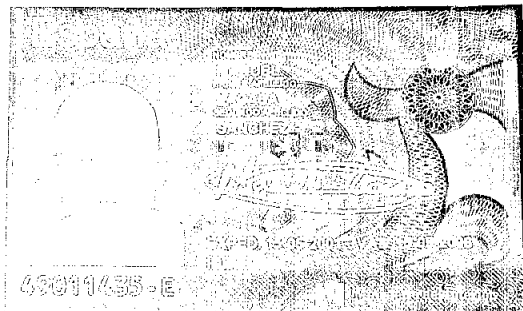